



GUIDES

2014/ 2015

onisep

TOUTE L'INFO SUR LES MÉTIERS ET LES FORMATIONS

APRÈS LA

B

E

Guide mis à jour le
30 mars et le 18 mai
2015

académie de Rennes



"UN CAP POUR UN MÉTIER"
Les objectifs du diplôme
Comment choisir un CAP
Temps plein ou apprentissage...
Le guide est en téléchargement
sur www.onisep.fr/bretagne



www.onisep.fr/bretagne

ministère de l'Éducation nationale
de l'Enseignement supérieur et de la Recherche

Réussir en alternance avec l'Université Régionale des Métiers et de l'Artisanat de Bretagne

Expérience, savoir-faire, insertion professionnelle
et une palette de formations du **CAP** à la licence



Viens aux portes ouvertes, dans les CFA des Chambres de Métiers et de l'Artisanat

découvrir les métiers :
alimentaire, mécanique, bâtiment, bois et ameublement, services

CFA de Saint-Brieuc

Campus de l'Artisanat et des Métiers
à Ploufragan
02 96 76 27 27

Le 21 mars

CFA de Dinan

La Croix Fresche Blanc
à Auceleuc
02 96 76 27 08

Le 21 mars

CFA de Quimper

24 route de Cuzon
02 98 76 46 35

Le 21 mars

CFA de Vannes

Boulevard des Iles
02 97 63 95 10

**Les 4, 7 et
21 mars**

Faculté des Métiers

Saint-Malo

68 avenue de Marville
02 99 40 69 50

Le 7 mars

Bruz

Campus de Ker Lann
Rue des Frères Montgolfier
02 99 05 45 45

Le 7 mars

Fougères

Boulevard de Groslay
02 99 94 58 80

Le 7 mars





Ministère de l'Éducation nationale,
de l'Enseignement supérieur
et de la Recherche

Office national d'information sur
les enseignements et les professions
12, mail Barthélemy-Thimonnier, CS 10450
Lognes - 77437 Marne-la-Vallée Cedex 2
Tél. : 01 64 80 35 00
Publication de l'Onisep :
Onisep, décembre 2014

Directeur de la publication : George Asseraf

Directrice adjointe de la publication :
Marie-Claude Gusto

SERVICES CENTRAUX

Éditions
Chef de département : Élisabeth Gros
Rédactrice en chef : Laurence Cony
Correction : Valérie Doineau

Ressources documentaires
Chef de département : Gilles Foubert
Documentation : Pierre Martin, Pascale
Guellier, Claire Magimel

Studio
Chef de service : Bruno Delobelle
Maquette et mise en pages : Cyril Laurent
Iconographe : Brigitte Gilles de la Londe

Fabrication

Chef de service : Marie-Christine Jugeau
Photogravure : Key Graphic (Paris)

Diffusion et commercialisation
Onisep VPC - 12, mail Barthélemy-Thimonnier,
CS 10450 Lognes - 77437 Marne-la-Vallée
Cedex 2
Internet : onisep.fr/lalibrairie
Relations clients : service_clients@onisep.fr

Publicité : Mistral Media
365, rue de Vaugirard, 75015 Paris
Directeur général : Luc Lehericy (luc.
lehericy@mistralmedia.fr)
Directeur commercial : Vivian Favro (vivian.
favro@mistralmedia.fr)
Tél. : 01 40 02 99 00

Plan de classement Onisep : ENS 72 00 20



Le kiosque : LEGT/LP

Dépôt légal : Décembre 2014
Reproduction, même partielle, interdite sans
accord préalable de l'Onisep.

DÉLÉGATION RÉGIONALE DE RENNES

Adresse : 1 Quai Dujardin - CS 11116
Tél. : 02 99 25 18 00 - Fax : 02 99 25 18 18
Courriel : drorennes@onisep.fr
Directeur délégué : Christophe Richard
Rédactrice en chef : Marie-Armelle Kerbiriou
Rédaction : Philippe Maza
Documentation : Romy Guéguen, Véronique
Pavageau
Maquette/mise en pages : Odile Besnard
Dessins : Fabrice Peigné
Publicité : Mistral Media, 365 rue de Vaugirard,
75015 Paris
Impression : Mordacq, 62120 Aire-sur-la-Lys
Diffusion : Agnès Danset, Fabrice Peigné,
Ghislaine Boucher
Routage : BSL Logistique, 35170 Bruz
ISSN : en cours
Dépôt légal : Décembre 2014
Nombre d'exemplaires : 51 000
Guide destiné à chaque élève de 3^e de
l'académie de Rennes.



Les modifications pour la rentrée
2015 sont **surlignées en jaune**
(mises à jour du 30/03) et **en vert**
(mises à jour du 18/05/2015).

Sommaire

Le calendrier de l'orientation de la classe de 3 ^e	p. 2
Choisir la voie générale ou technologique	p. 4
La 2 ^{de} générale et technologique	p. 5
Les bacs généraux et technologiques	p. 9
Choisir la voie professionnelle	p. 12
Le bac professionnel	p. 13
Le bac professionnel agricole	p. 13
Le certificat d'aptitude professionnelle (agricole) CAP / CAPA	p. 14
Un diplôme professionnel et après ?	p. 14
Liste des bacs pro	p. 16
Vos questions, nos réponses...	p. 18
Les formations après la 3 ^e	p. 20
Élève en situation de handicap	p. 22

En Bretagne	p. 25
La voie professionnelle (CAP, bac pro, BTM, CTM)	p. 26
Les unités localisées pour l'inclusion scolaire (ULIS)	p. 37
La voie générale et technologique	p. 38
Les enseignements d'exploration en 2 ^{de}	p. 38
Les bacs, bacs technologiques, BT	p. 42
Le sport - Les sections sportives scolaires	p. 45
Les sections linguistiques	p. 46
Adresses utiles : les CIO, les DSDEN, les MDPH	p. 48



Découvrez et commandez
en un clic nos publications
www.onisep.fr/lalibrairie

Le calendrier de l'orientation

La 3^e correspond au 1^{er} grand choix d'orientation qui va se traduire par une poursuite d'étude en voie générale et technologique ou une poursuite d'études en voie professionnelle (sous statut scolaire ou en apprentissage).

- **Au 1^{er} trimestre** (octobre à décembre), vous réfléchissez à vos projets.
- **Au 2^e trimestre**, vous indiquez votre (ou vos) intention(s) provisoire(s) d'orientation.
- **Au 3^e trimestre**, vous faites votre (ou vos) demande(s) d'orientation et d'affectation.

De janvier à février

vos intentions provisoires

Vous indiquez votre (ou vos) vœu(x) provisoire(s) sur la fiche de dialogue **1** (aussi appelée fiche-navette ou fiche de liaison) remise par le collègue :

- 2^{de} générale et technologique ou 2^{de} spécifique (pour les bacs hôtellerie ; techniques de la musique et de la danse ; et 3 BT, voir page 20) ;
- 2^{de} professionnelle (bac pro en 3 ans) ;
- 1^{re} année de CAP/CAPA ;
- redoublement.

En mars

les propositions du conseil de classe

Le conseil de classe formule une première proposition d'orientation.

Cette dernière constitue la base d'un dialogue avec votre professeur principal et le conseiller d'orientation-psychologue (COP) en vue d'un choix définitif.

D'avril à mai

votre demande d'orientation

Vous faites votre (ou vos) vœu(x) définitif(s) en complétant la fiche de dialogue **1**.

votre demande d'affectation

Vous devrez remplir aussi le dossier de demande d'affectation **2** (établissements souhaités et formations précises demandées).

Important : présenter un dossier pour intégrer une formation n'assure pas automatiquement une place dans un établissement.

En juin

la décision d'orientation

Le conseil de classe du 3^e trimestre formule une proposition d'orientation, sur la base de votre (ou vos) demande(s) d'orientation :

- **si elle est conforme** à votre demande, la proposition d'orientation devient alors une décision d'orientation, notifiée par le chef d'établissement ;

1 Fiche de dialogue

Aussi appelée fiche-navette ou fiche de liaison, elle est présente lors des différentes phases d'orientation. Elle permet à l'élève et à sa famille d'indiquer les vœux provisoires d'orientation (au 2^e trimestre) et les vœux définitifs (au 3^e trimestre). Y sont notées également les propositions du conseil de classe et la décision d'orientation du chef d'établissement, voire celle de la commission d'appel. Ce document, témoin de toute la procédure d'orientation a une valeur juridique.

2 Dossier de demande d'affectation

À la fin de la 3^e, les élèves des établissements publics et, parfois, des établissements privés sous contrat remplissent obligatoirement un dossier d'affectation en lycée. Pour les autres cas (demande d'inscription en centre de formation d'apprentis, en maison familiale et rurale, par exemple), c'est l'élève qui contacte directement l'établissement de son choix. En fonction de sa ou ses demandes d'orientation (2^{de} générale et techno ; 2^{de} pro...), l'élève indique, pour chacune d'elles,

ses vœux : enseignements d'exploration et/ou spécialités professionnelles qu'il souhaite suivre, ainsi que les établissements où il voudrait être affecté, par ordre de préférence.

3 Appel

En cas de désaccord avec l'orientation définitive prononcée par le principal du collège, la famille de l'élève peut faire appel, dans un délai de 3 jours ouvrables après la notification de la décision d'orientation. Elle joint alors à la fiche de dialogue une lettre adressée au président de la commission d'appel

expliquant les motifs de l'appel et/ou demandant à être entendue par la commission. La famille peut également se faire représenter.

4 Notification d'affectation

Elle indique dans quel établissement le directeur académique des services de l'Éducation nationale (DASEN) vous a attribué une place. L'affectation est informatisée (Affinet...). Elle prend en compte 4 éléments : la décision d'orientation ; l'ordre des vœux de l'élève et de sa famille ; les résultats scolaires de l'élève ;

de la classe de 3^e



© Jérôme Pallé / Onisep



© Jérôme Pallé / Onisep

- **si elle est différente**, le chef d'établissement prend la décision définitive, après un entretien avec votre famille ;
- **si le désaccord persiste** après cette entrevue, votre famille peut faire un recours (dans un délai de 3 jours après la décision) auprès d'une commission d'appel **3** qui arrêtera la décision définitive.

À savoir : c'est vous et votre famille qui choisissez les enseignements d'exploration et les spécialités de diplômes professionnels. Votre demande sera satisfaite dans la limite des places disponibles, après traitement informatisé par la procédure Affelnet...

En juillet votre affectation

À partir du 1^{er} juillet, vous recevez votre notification d'affectation **4** en lycée.

Dès réception de cette dernière, vous et votre famille devez impérativement procéder à votre inscription **5** dans le délai indiqué sur le dossier. Sinon, la place sera considérée comme vacante et pourra être attribuée à un autre demandeur.

le nombre de places disponibles.
Attention : cette notification n'équivaut pas à une « inscription ».

5 Inscription

Un dossier vous est remis par le lycée à la suite de la procédure d'affectation. Le contenu du dossier d'inscription varie d'un lycée à l'autre. En général, sont demandés à la famille : le formulaire de demande d'inscription dûment complété ; le certificat de sortie de l'établissement d'origine indiquant la décision de fin d'année ; les bulletins trimestriels de l'année de 3^e ;

un justificatif de domicile ; des photos d'identité de l'élève.

Attention : vous devez impérativement remettre ce dossier au lycée avant de partir en vacances, sous peine de voir la place qui vous a été attribuée proposée à un autre élève.

INFO +

Entretien individuel d'orientation

Tenu dès que possible dans l'année, l'entretien individuel d'orientation vous aide à faire le point sur votre parcours de formation et à examiner les poursuites d'études possibles. C'est un entretien entre votre professeur principal, vous et votre famille, organisé en coopération avec le conseiller d'orientation-psychologue du collège.

Orientation en fin de 3^e

Donner la possibilité aux parents de décider de l'orientation de leur enfant en fin de 3^e, telle est l'expérimentation menée par l'Éducation nationale pour 3 ans, dans 117 collèges de 12 académies (Besançon, Bordeaux, Caen, Clermont-Ferrand, Créteil, Limoges, Lyon, Montpellier, Poitiers, Reims, Strasbourg et Toulouse). Objectif : faire que l'orientation soit choisie et non subie, limiter le décrochage scolaire et renforcer la confiance entre les familles et l'école. À l'issue de cette expérimentation, un bilan permettra de savoir si la généralisation du « dernier mot » aux parents sera étendue ou pas à tout le territoire.

Handicap

Les élèves en situation de handicap bénéficient de priorités d'affectation. Faites le point sur vos résultats scolaires et vos possibilités d'orientation avec votre enseignant référent, votre professeur principal, le conseiller d'orientation-psychologue et le médecin de l'Éducation nationale. Visitez les établissements que vous souhaitez intégrer et rencontrez leurs responsables. À partir de là, vous pourrez ajuster votre projet personnalisé de scolarisation. Pour plus d'informations, www.onisep.fr/handicap.

Choisir la voie générale ou technologique

Objectif : préparer, en 3 ans (2^{de}, 1^{re} et terminale), un bac général ou technologique, diplômes ouvrant les portes de l'enseignement supérieur mais ne permettant pas l'accès direct à l'emploi.



↳ En 2^{de} générale et technologique : se déterminer pour une série de 1^{re}

La classe de 2^{de} générale et technologique est d'abord une classe de détermination. Elle doit vous permettre de préparer et de préciser vos choix en vue d'une orientation en classe de 1^{re} générale ou en classe de 1^{re} technologique.

Votre emploi du temps comporte une part très importante d'enseignements communs à tous les élèves (80 % du total des enseignements) pour vous donner une culture générale solide. S'y ajoutent 2 enseignements d'exploration au choix (de 1 h 30 à 3 h chacun) pour préparer, en connaissance de cause, votre choix de série de 1^{re}. Ces enseignements vous permettent : 1/ de découvrir de nouveaux domaines disciplinaires et les activités qui y sont associées ; 2/ de vous informer sur les cursus possibles en 1^{re} et en terminale, comme dans l'enseignement supérieur ; 3/ de connaître les activités professionnelles auxquelles les domaines peuvent conduire.

NB : le choix d'enseignements d'exploration ne conditionne l'accès à aucune série de 1^{re}. Il existe d'autres enseignements (voir page 5). L'entrée en séries hôtellerie et techniques de la musique et de la danse (TMD) se fait à partir d'une 2^{de} spécifique (admission sur dossier, entretien et tests d'aptitude). De 12 à 16 h d'enseignements technologiques en rapport avec la spécialité du bac.

↳ En 1^{re} : commencer à « caractériser » ses études

La classe de 1^{re} amorce le processus de spécialisation sans s'enfermer dans des choix figés.

- **En 1^{re} générale :** l'emploi du temps est consacré à des enseignements communs à tous les élèves (français, LV1 et LV2, ECJS... voir page 5). Ces derniers représentent une part non négligeable de l'horaire global, ce qui peut faciliter d'éventuels changements de série.

Quant aux enseignements spécifiques à chaque série, ils constituent une première étape vers une spécialisation plus poussée du bac, qui interviendra en terminale, ouvrant sur une formation de l'enseignement supérieur.

- **En 1^{re} technologique :** les enseignements généraux (français, langues, histoire-géo...) permettent de consolider les savoirs fondamentaux en donnant à tous les élèves des repères culturels et historiques. Cela vous permet, si vous

le souhaitez, de changer de série ou de voie, en cours ou en fin d'année, sous certaines conditions.

Les différentes formations technologiques sont intitulées sciences et technologies, ST, suivies du domaine couvert : management et gestion (STMG) ; industrielles et développement durable (STI2D) ; de l'agronomie et du vivant (STAV) ; de laboratoire (STL) ; de la santé et du social (ST2S) ; du design et des arts appliqués (STD2A).

Les séries STI2D et STL réservent une place importante aux enseignements technologiques transversaux à côté des enseignements spécialisés par domaine. C'est en 1^{re} que vous choisirez une spécialité (parmi 4 en STI2D ; et 2 en STL). Votre choix n'est pas figé : vous pourrez en changer dans les premiers mois de la classe de 1^{re} ou de terminale, à condition de motiver votre demande par un projet, et sous réserve de places disponibles dans la nouvelle spécialité.

La série STMG comporte une 1^{re} commune à tous les élèves. **Les séries ST2S et STD2A** comportent des enseignements technologiques spécifiques dont le poids horaire est plus faible en 1^{re} qu'en terminale. Pas de spécialité à choisir dans ces séries.

Dans toutes les séries, l'emploi du temps privilégie les enseignements technologiques, pour mener à bien des études de cas concrets.

NB : pas d'enseignements de spécialité dans les séries sciences et technologies de l'agronomie et du vivant ; techniques de la musique et de la danse ; hôtellerie.

↳ En terminale : préparer ses études supérieures

- **En terminale générale :** à côté des enseignements communs, les élèves suivent des enseignements spécifiques à leur série. Certains de ces enseignements, appelés « enseignements de spécialité », sont à choisir parmi une liste donnée. Ils permettent une ouverture sur des domaines d'études variés, à l'intérieur de chaque série (droit et grands enjeux du monde contemporain en L ; informatique et sciences du numérique en S ; sciences sociales et politiques en ES, par exemple). Ou ils approfondissent les connaissances dans les disciplines dominantes.

- **En terminale technologique :** la spécialisation est plus forte dans la perspective d'études supérieures. En terminale STMG, il faudra choisir une spécialité parmi les 4 proposées. ■

La 2^{de} générale et technologique

Cette première année de lycée va vous permettre d'acquérir une culture générale commune, de tester vos goûts et vos aptitudes en découvrant de nouvelles disciplines, avant de poursuivre vers un bac général ou technologique.

A noter : l'offre des enseignements d'exploration et des enseignements facultatifs varie selon les établissements.

8 enseignements obligatoires communs à tous les élèves

■ Français

4 grands genres littéraires (roman, théâtre, poésie, écrits d'argumentation) sont étudiés à différents moments de l'histoire littéraire (entre les XVII^e et XX^e siècles) à travers des groupements de textes et des œuvres complètes. En vue des épreuves du baccalauréat, la pratique du commentaire de texte (écrit et oral) et de l'écriture d'invention est approfondie, et la dissertation littéraire est abordée.

■ Histoire-géographie

L'histoire des Européens est étudiée à travers celle du monde, de l'Antiquité au milieu du XIX^e siècle.

En géographie, le programme (qui propose 4 thèmes) est centré sur les questions de développement durable.

■ Langues vivantes étrangères (LV1 et LV2)

L'organisation en groupes de compétences facilite le travail sur la communication, notamment l'expression orale. Le recours aux baladeurs numériques permet un travail personnalisé et plus autonome.

■ Mathématiques

Organisées autour de 3 domaines (fonctions ; géométrie ; statistiques et probabilités), les activités mathématiques sont diversifiées : chercher, expérimenter, en particulier à l'aide d'outils logiciels ; appliquer des techniques et mettre en œuvre des algorithmes ; raisonner, démontrer ; expliquer oralement une démarche, communiquer un résultat, à l'oral ou par écrit.

■ Physique-chimie

3 thèmes centraux (la santé ; la pratique du sport ; l'Univers) permettent d'aborder de grandes questions de société et proposent une perspective historique, tout en dispensant des connaissances scientifiques. Une place importante est donnée à la démarche scientifique et à l'approche expérimentale.

■ Sciences de la vie et de la Terre (SVT)

Les 3 thématiques (la Terre dans l'Univers, la vie et l'évolution du vivant ; les enjeux planétaires contemporains ; le corps humain et la santé) traitent des grands problèmes auxquels l'humanité d'aujourd'hui se trouve confrontée. C'est l'occasion de travailler les méthodes d'argumentation des sciences.

■ Éducation physique et sportive (EPS)

L'EPS offre une pratique adaptée et diversifiée d'activités physiques, sportives et artistiques. Elle permet à chaque élève de développer et mobiliser ses ressources pour enrichir sa motricité et entretenir sa santé.

■ Éducation civique, juridique et sociale (ECJS)

À travers des études de cas concrets, la question des règles collectives, qui organisent la vie de tous en société et qui fondent l'État, est explorée.

Enseignements d'exploration

Choix de 2 enseignements d'exploration

→ dont un enseignement d'économie au choix parmi :

■ Sciences économiques et sociales (1 h 30)

Découvrir les savoirs et méthodes spécifiques à la science économique et à la sociologie, à partir de quelques grandes problématiques contemporaines (consommation des ménages, production des entreprises...).

■ Principes fondamentaux de l'économie et de la gestion (1 h 30)

Découvrir les notions fondamentales de l'économie et de la gestion par l'observation et l'étude de structures concrètes et proches des élèves (entreprises, associations...).

→ et un enseignement, différent du 1^{er}, au choix parmi :

■ Biotechnologies (1 h 30)

Découvrir les protocoles expérimentaux et les procédés bio-industriels liés aux biotechnologies ; aborder les questions de qualité et de sécurité biologiques ; réfléchir à la place des sciences et des biotechnologies dans la société actuelle.

■ Création et activités artistiques (arts visuels ou arts du son ou arts du spectacle ou patrimoines) (1 h 30)

Explorer divers lieux et formes en relation avec la création artistique contemporaine ; apprécier les enjeux économiques, humains et sociaux de l'art ; découvrir la réalité des formations et métiers artistiques et culturels.





■ Création et innovation technologiques (1 h 30)

Comprendre la conception d'un produit ou d'un système technique faisant appel à des principes innovants et répondant aux exigences du développement durable ; explorer de manière active, et à partir d'exemples concrets, des domaines techniques et des méthodes d'innovation.

■ Écologie, agronomie, territoire et développement durable (3 h)

Découvrir un territoire rural ou périurbain, son organisation, ses projets et sa valorisation dans une perspective de durabilité, en s'appuyant sur des cas réels, en lien avec le développement durable. Les cours peuvent avoir lieu en classe et sur le terrain.

■ Langue vivante 3 étrangère ou régionale (3 h)

Découvrir une langue nouvelle et une autre culture ; acquérir les bases de la communication orale et écrite, ainsi qu'un nouveau système graphique pour certaines langues.

■ Langues et cultures de l'Antiquité : latin ou grec (3 h)

Explorer 3 sujets d'étude : l'homme romain/grec, le monde romain/grec, les figures héroïques et mythologiques ; pratiquer la lecture des textes, notamment un extrait significatif d'une œuvre intégrale.

■ Littérature et société (1 h 30)

Connaître les enjeux, la variété et l'intérêt d'une formation littéraire et humaniste ; percevoir les interactions entre la littérature, l'histoire et la société ; explorer la diversité des cursus et des activités professionnelles liés aux études littéraires.

■ Méthodes et pratiques scientifiques (1 h 30)

Se familiariser avec les démarches scientifiques autour de projets impliquant les mathématiques, les sciences de la vie et de la Terre, la physique et la chimie ; comprendre l'apport et la place des sciences dans les grandes questions de société ; découvrir certains métiers et formations scientifiques.

■ Principes fondamentaux de l'économie et de la gestion

À choisir s'il n'a pas été pris en 1^{er} enseignement d'économie.

■ Santé et social (1 h 30)

Découvrir les liens entre la santé et le bien-être social ; aborder la préservation de la santé de la population et de la protection sociale ; explorer les métiers du médical, du paramédical et du social.

■ Sciences de l'ingénieur (1 h 30)

Analyser comment des produits ou des systèmes complexes répondent à des besoins sociétaux à travers la question du développement durable ; découvrir les objectifs et les méthodes de travail propres aux sciences de l'ingénieur.



■ Sciences économiques et sociales

À choisir s'il n'a pas été pris en 1^{er} enseignement d'économie.

■ Sciences et laboratoire (1 h 30)

Découvrir et pratiquer des activités scientifiques en laboratoire ; apprendre à connaître et à utiliser des méthodologies et des outils propres aux différentes disciplines scientifiques concernées (physique, chimie, biochimie, etc.).

Choix de 3 enseignements d'exploration

Les élèves intéressés par les technologies peuvent choisir 3 enseignements d'exploration composés d'un enseignement d'économie (sciences économiques et sociales ou principes fondamentaux de l'économie et de la gestion) et de 2 enseignements au choix parmi :

■ Biotechnologies

(voir descriptif page 5)

■ Création et innovation technologiques

(voir descriptif ci-contre)

■ Santé et social

(voir descriptif ci-contre)

■ Sciences de l'ingénieur

(voir descriptif ci-dessus)

■ Sciences et laboratoire

(voir descriptif ci-dessus)



© Laurence Prati / Onisep

Choix d'1 enseignement d'exploration

Les élèves intéressés par le sport ou les arts appliqués peuvent choisir 1 seul enseignement d'exploration au choix parmi :

■ Arts du cirque

S'initier à l'univers du cirque, en collaboration avec un partenaire culturel habilité ; acquérir des savoir-faire fondamentaux dans les différentes techniques du cirque ; se constituer une culture des arts du cirque et du spectacle vivant.

■ Éducation physique et sportive

Suivre une formation pratique, exigeante et rigoureuse dans le domaine des activités physiques, sportives et artistiques ; découvrir les métiers du sport et les études supérieures qui y conduisent.

■ Création et culture design

Acquérir les bases d'une pratique exploratoire et créative du design ; appréhender une démarche de conception fondée sur des approches sensibles, plastiques, technologiques, économiques de différentes cultures et époques.

1 enseignement facultatif

En 2^{de} générale et technologique, un enseignement à choisir parmi : latin ; grec ; LV3 étrangère ou régionale ; arts (arts plastiques ou cinéma-audiovisuel ou danse ou histoire des arts ou musique ou théâtre) ; EPS ; un atelier artistique (dans certains lycées). Et pour les élèves des lycées agricoles : hippologie et équitation ; pratiques sociales et culturelles.

À noter : un même enseignement ne peut être choisi au titre des enseignements d'exploration et de l'enseignement facultatif.

1 accompagnement personnalisé pour tous les élèves

Il est destiné à répondre plus étroitement aux besoins des élèves. Il peut comprendre des activités variées, en particulier :

- du travail et du soutien sur les méthodes, pour aider les élèves à s'adapter aux exigences du lycée ;
- de l'approfondissement, pour aborder certaines matières, de manière différente, ou certains domaines ;
- de l'aide à l'orientation, pour aider les élèves à construire leur projet de formation.



INFO +

Des stages et un tutorat pour faciliter vos choix d'orientation et de formation

- Pour les élèves qui souhaitent changer de série ou de voie, et après avis du conseil de classe de l'établissement fréquenté (passage de la voie professionnelle à la voie générale et technologique) ou après avis pédagogique de la classe de l'établissement d'accueil (passage de la voie générale et technologique à la voie professionnelle), des **stages passerelles** peuvent être organisés pour acquérir les compléments d'enseignement indispensables au changement d'orientation. Ces stages concernent en priorité les élèves de 1^{re} générale ou technologique, éventuellement les élèves de 2^{de}, et exceptionnellement les élèves de terminale.
- Pour consolider vos connaissances ou améliorer vos méthodes de travail, vous pouvez suivre un **stage de remise à niveau** organisé au cours de l'année scolaire ou pendant les vacances.
- Si vous le souhaitez, vous pouvez bénéficier d'un **tuteur** pour vous conseiller et vous guider dans votre parcours de formation et vos choix d'orientation, tout au long de votre scolarité au lycée. Dans tous les cas, renseignez-vous auprès de votre établissement.

→ Enseignements et horaires en 2^{de} générale et technologique

Enseignements communs obligatoires	Horaires hebdomadaires
Français	4 h
Histoire-géographie	3 h
LV1 et LV2 (a)	5 h 30
Mathématiques	4 h
Physique-chimie	3 h
Sciences de la vie et de la Terre	1 h 30
EPS	2 h
ECJS (b)	0 h 30
Accompagnement personnalisé	2 h
Heures de vie de classe	10 h annuelles
2 enseignements d'exploration :	
1 premier enseignement d'exploration au choix parmi :	
Sciences économiques et sociales	1 h 30
Principes fondamentaux de l'économie et de la gestion	1 h 30
1 second enseignement d'exploration, différent du 1^{er} enseignement retenu, au choix parmi :	
Sciences économiques et sociales	1 h 30
Principes fondamentaux de l'économie et de la gestion	1 h 30
Santé et social	1 h 30
Biotechnologies	1 h 30
Sciences et laboratoire	1 h 30
Littérature et société	1 h 30
Sciences de l'ingénieur	1 h 30
Méthodes et pratiques scientifiques	1 h 30
Création et innovation technologiques	1 h 30
Création et activités artistiques : au choix parmi arts visuels ou arts du son ou arts du spectacle ou patrimoines	1 h 30
Langues et cultures de l'Antiquité : latin	3 h
Langues et cultures de l'Antiquité : grec	3 h
LV3 (a)	3 h
Écologie, agronomie, territoire et développement durable (d)	3 h
3 enseignements d'exploration, pour les élèves intéressés par les technologies :	
1 premier enseignement d'exploration au choix parmi :	
Sciences économiques et sociales	1 h 30
Principes fondamentaux de l'économie et de la gestion	1 h 30
2 enseignements d'exploration au choix parmi :	
Santé et social	1 h 30
Biotechnologies	1 h 30
Sciences et laboratoire	1 h 30
Sciences de l'ingénieur	1 h 30
Création et innovation technologiques	1 h 30
1 enseignement d'exploration au choix, pour les élèves intéressés par le sport ou les arts appliqués :	
EPS (c)	5 h
Arts du cirque	6 h
Création et culture design	6 h
Enseignements facultatifs, 1 au choix parmi :	
Langues et cultures de l'Antiquité : latin	3 h
Langues et cultures de l'Antiquité : grec	3 h
LV3 (a)	3 h
Arts : au choix parmi arts plastiques ou cinéma-audiovisuel ou danse ou histoire des arts ou musique ou théâtre	3 h
EPS	3 h
Hippologie et équitation (d)	3 h
Pratiques sociales et culturelles (d)	3 h
Atelier artistique	72 h annuelles

NB : un même enseignement ne peut être choisi au titre des enseignements d'exploration et des enseignements facultatifs.

(a) Enseignement auquel peut s'ajouter 1 heure avec un assistant de langue. La LV2 et la LV3 peuvent être étrangères ou régionales.

(b) Cet enseignement est pratiqué en groupe à effectif réduit.

(c) Cet enseignement ne peut se cumuler avec l'enseignement facultatif d'EPS.

(d) Enseignement assuré uniquement dans les lycées d'enseignement général et technologique agricole.

Les différentes séries de bac

Il existe 3 séries pour le bac général et 8 séries pour le bac technologique. Quelques éléments de comparaison pour vous aider à choisir votre série en connaissance de cause.

Le bac général

→ Bac économique et social (ES)

Enseignements communs

Sciences économiques et sociales, maths, histoire-géo, français, langues vivantes...

Enseignements de spécialité

Économie approfondie, sciences sociales et politiques, maths...

Poursuite d'études

Principalement à l'université, en licence de droit-sciences politiques, sciences humaines et sociales, sciences économiques et gestion, administration économique et sociale (AES), langues, mais aussi en DUT, classes prépa, écoles de commerce et écoles spécialisées.

Débouchés

Dans l'enseignement, le droit, la gestion, la comptabilité, le commerce, la communication, le social...

→ Bac littéraire (L)

Enseignements communs

Philosophie, français et littérature, littérature, littérature étrangère en langue étrangère, langues vivantes, histoire-géo...

Enseignements de spécialité

Arts, droit et grands enjeux du monde contemporain, maths, LV1 ou LV2 approfondies, LV3, latin, grec...

Poursuite d'études

Principalement à l'université, en licence de lettres, langues, arts, philosophie, sciences politiques, droit, sociologie, histoire... mais aussi en classes prépa, écoles de commerce et écoles spécialisées.

Débouchés

Dans l'enseignement, le droit, l'édition, la communication, la publicité, le journalisme, le tourisme, les métiers de la culture et du social, la traduction, l'interprétariat...

→ Bac scientifique (S)

Enseignements communs

Français, histoire-géo, langues vivantes, maths, physique-chimie...

Enseignements de spécialité

Maths, physique-chimie, sciences de la vie et de la Terre, informatique et sciences du numérique, écologie, agronomie et territoires (en lycée agricole)...

Poursuite d'études

Principalement à l'université, en médecine, pharmacie, odontologie, biologie, physique-chimie, sciences de l'ingénieur, mathématiques, informatique, STAPS, droit-sciences politiques, économie, gestion... mais aussi en

classes prépa, écoles d'ingénieurs ou de commerce et écoles spécialisées.

Débouchés

Dans la santé, l'enseignement, la finance, l'industrie, l'environnement, l'agriculture, la recherche...

Le bac technologique

En Bretagne

> p. 42

→ Bac hôtellerie

Enseignements communs

Économie générale et touristique-droit, sciences appliquées, gestion hôtelière, techniques d'accueil et d'hébergement, service et commercialisation, technologie et méthodes culinaires, maths, langues vivantes, histoire-géo touristique...

Poursuite d'études

Principalement en BTS de l'hôtellerie-restauration, du tourisme, du commerce et des services, de la comptabilité et de la gestion des organisations... Mais aussi en écoles hôtelières et de commerce...

Débouchés

Dans les secteurs de la gestion hôtelière, les services d'accueil ou d'hébergement, la restauration et le tourisme...

→ Bac sciences et technologies de l'agronomie et du vivant (STAV)

Enseignements communs

Biologie-écologie, physique-chimie, sciences économiques, sociales et de gestion, technologie de l'informatique et du multimédia, sciences et techniques agronomiques...

Poursuite d'études

Principalement en BTS agricole (production, transformation, aménagement, commerce et services), certains DUT ou BTS du domaine de la biologie... Mais aussi en écoles d'ingénieurs après une classe prépa technologie-biologie (TB)...

Débouchés

Dans les secteurs de l'agriculture, de l'industrie agroalimentaire, de l'environnement, du commerce, du tourisme vert...

→ Bac sciences et technologies de l'industrie et du développement durable (STI2D)

Enseignements communs

Maths, physique-chimie, histoire-géo, langues vivantes, enseignements technologiques transversaux ou en langue vivante 1...

4 spécialités dès la 1^{re}: architecture et construction ;





énergies et environnement ; innovation technologique et éco-conception ; systèmes d'information et numérique.

Poursuite d'études

Principalement en BTS ou DUT, en écoles d'ingénieurs, classes prépa (notamment TSI – technologie et sciences industrielles), à l'université...

Débouchés

Dans les secteurs du BTP, des énergies et du développement durable, de la construction navale, ferroviaire et aéronautique, la maintenance, les matériaux, la mécanique, l'audiovisuel, l'électronique, l'informatique, les télécoms, le numérique...

→ **Bac sciences et technologies de la santé et du social (ST2S)**

Enseignements communs

Sciences et techniques sanitaires et sociales, biologie et physiopathologie humaines, sciences physiques et chimiques, maths...

Poursuite d'études

Principalement en BTS services et prestations des secteurs sanitaire et social, économie sociale et familiale, diététique, analyses de biologie médicale, métiers de l'esthétique-cosmétique-parfumerie, DUT carrières sociales, en écoles paramédicales (DE d'infirmier, de manipulateur en électroradiologie médicale ; DTS d'imagerie médicale et de radiologie thérapeutique...) ou du secteur social (DE d'assistant social, d'éducateur spécialisé...).

Débouchés

Dans le secteur du social et de la santé : conseiller en économie sociale et familiale, responsable dans les services à la personne, assistant des professionnels de santé, infirmier...

→ **Bac sciences et technologies de laboratoire (STL)**

Enseignements communs

Maths, physique-chimie, français, histoire-géo, chimie-biochimie-sciences du vivant, mesure et instrumentation, enseignement technologique en langue vivante 1...

2 spécialités dès la 1re : biotechnologies ; sciences physiques et chimiques en laboratoire.

Poursuite d'études

Principalement en BTS et DUT en biologie, chimie, physique, industries agroalimentaires, hygiène-environnement... Mais aussi en classes prépa TB (technologie et biologie), TPC (technologie et physique-chimie), TSI (technologie et sciences industrielles), écoles d'ingénieurs, écoles spécialisées, à l'université...

Débouchés

Dans les laboratoires de mesure et de contrôle, les ateliers de production (industries chimiques, pharmaceutiques, agroalimentaires), le paramédical...

→ **Bac sciences et technologies du management et de la gestion (STMG)**

Enseignements communs

Économie-droit, management des organisations, sciences de gestion, langues vivantes...

4 spécialités en terminale : gestion et finance ; mercatique ; ressources humaines et communication ; systèmes d'information de gestion.

Poursuite d'études

Principalement en BTS et DUT en gestion, commerce, communication des entreprises, assistantat de direction, comptabilité, tourisme... Mais aussi en classes prépa économiques pour entrer en écoles de commerce, en écoles spécialisées, à l'université...

Débouchés

Dans les fonctions administratives, comptables ou commerciales des entreprises, les banques, les assurances, la grande distribution, le transport, la logistique, les entreprises industrielles...

→ **Bac sciences et technologies du design et des arts appliqués (STD2A)**

Enseignements communs

Design et arts appliqués (y compris en LV1), langues vivantes, physique-chimie, maths, histoire-géo...

Poursuite d'études

Principalement en BTS du domaine des arts appliqués, en écoles d'art pour préparer un diplôme des métiers d'art (DMA), un diplôme d'école, de communication visuelle, de design...

Débouchés

En architecture intérieure, en design industriel, dans la publicité, l'édition, la mode...

→ **Bac techniques de la musique et de la danse (TMD)**

Enseignements communs

Maths, sciences physiques, histoire de l'art et des civilisations, EPS, exécutions instrumentales ou chorégraphiques, histoire de la musique ou de la danse, cours de musique ou de danse en conservatoire...

2 options dès la 2^{de} spécifique : instrument ; danse.

Poursuite d'études

Priorité à la poursuite d'études supérieures en conservatoire ou à l'université.

Débouchés

Dans le domaine du spectacle comme pianiste, compositeur, danseur, chorégraphe... Mais aussi dans l'enseignement, l'animation socioculturelle, la gestion de spectacles... ■

AVEC L'ALTERNANCE, METTEZ UN PIED CHEZ SNCF ET DEVEENEZ UNE POINTURE.



SNCF S'ENGAGE POUR L'INTÉGRATION
DES JEUNES AVEC 40 DISPOSITIFS
DE FORMATION AU CŒUR DU FERROVIAIRE.



Vous êtes en seconde, première ou terminale ?

SNCF vous forme aux domaines de la maintenance des trains ou des travaux d'infrastructures ferroviaires, en préparant un bac professionnel MEI (Maintenance des Équipements Industriels), spécialités Matériel ferroviaire, Mécanique, Caténaire... un bac professionnel ELEEC (Électronique Énergie Équipements Communicants) ou SEN (Systèmes Électroniques Numériques). Toutes nos formations sont diplômantes. Elles sont organisées avec l'Éducation Nationale et nos centres de formation SNCF.

➔ [SNCF RECRUTE SUR SNCF.COM/FORMATION](http://SNCF.COM/FORMATION)

BIENTÔT
16
ANS !
PENSEZ AU
RECEN-
SEMENT

QUI ?

Tous les Français, filles et garçons âgés de 16 ans.

POURQUOI ?

Pour vous enregistrer et permettre votre convocation à la journée défense et citoyenneté. **L'attestation de recensement est obligatoire pour l'inscription à tout examen ou concours soumis au contrôle de l'autorité publique.**

COMMENT ?

Deux possibilités s'offrent à vous :

PAR INTERNET

- 1 - Créez votre compte sur www.mon.service-public.fr
Vérifiez ensuite que le e-recensement est possible dans votre commune.
- 2 - Munissez-vous des documents numérisés suivants :
pièce d'identité et livret de famille.
- 3 - Allez dans la rubrique « catalogue des services », cliquez sur « les démarches », puis, dans la zone « recherche » tapez « recensement citoyen en ligne ».
- 4 - Vous n'avez plus qu'à suivre les instructions.

À LA MAIRIE DE VOTRE DOMICILE

Munissez-vous des documents suivants :
pièce d'identité et livret de famille.



**DÉVELOPPEZ VOTRE ESPRIT
DE DÉFENSE !**



SECRETARIAT GÉNÉRAL POUR L'ADMINISTRATION
DIRECTION DU SERVICE NATIONAL



JOURNÉE DÉFENSE
ET CITOYENNETÉ

RENSEIGNEMENTS ET CONTACTS RÉGION NORD-OUEST

- ↳ CSN Brest > Départements 22 / 29 / 56 > 02 98 37 75 58
- ↳ CSN Caen > Départements 14 / 50 / 61 > 02 31 38 47 50
- ↳ CSN Angers > Départements 37 / 72 / 49 / 85 > 02 44 01 20 50
- ↳ CSN Rennes > Départements 44 / 35 / 53 > 02 23 44 50 01
- ↳ CSN Rouen > Départements 27 / 28 / 76 > 02 32 08 20 40
- ↳ CSN Orléans > Départements 18 / 36 / 41 / 45 > 02 38 65 21 32



www.defense.gouv.fr/jdc



Choisir la voie professionnelle

Choisir la voie professionnelle, c'est apprendre un métier soit comme apprenti (contrat de travail et cours au CFA), soit comme élève de lycée professionnel. Au bout de 2 ans pour le CAP et 3 ans pour le bac pro, on obtient un diplôme donnant accès à l'emploi mais aussi la possibilité de continuer ses études.

↳ Cap sur le travail en équipe

La voie professionnelle privilégie le travail en petits groupes et en équipe, notamment en atelier, pour favoriser votre autonomie et rendre les relations avec les enseignants plus simples et plus directes.

Des projets concrets (sportifs, artistiques, à caractère professionnel...) liés à vos centres d'intérêt permettront également ce travail à plusieurs.

↳ Des enseignements généraux comme au collège

Lycéens ou apprenti, vous suivrez encore des enseignements généraux (français, maths, histoire-géo, langue étrangère...). Mais vous les verrez sous un jour nouveau : plus concrets et davantage en relation avec l'entreprise et ses métiers.

↳ Des enseignements pro en atelier et en entreprise

Une partie de votre temps se déroulera en atelier, en laboratoire ou en salle informatique pour y apprendre les techniques et les gestes professionnels à l'aide d'outils et de matériels spécifiques.

L'autre partie (de durée variable) se passera en entreprise pour vous confronter à des situations professionnelles en conditions réelles, découvrir le fonctionnement d'une entreprise...

INFO +

Handicap

Les élèves handicapés peuvent aussi se former par l'apprentissage. Dans leur cas, pas de limite d'âge, possibilité de prolonger la durée de leur contrat et de suivre un enseignement à distance s'ils ne peuvent pas fréquenter le CFA à cause de leur handicap.

Pour plus d'informations, www.onisep.fr/handicap rubrique « Vers l'emploi / Formation professionnelle / Handicap et apprentissage ».



↳ Et pourquoi pas l'apprentissage ?

Du CAP au diplôme d'ingénieur, tous les diplômes peuvent se préparer en apprentissage. Le principe : suivre une formation alternée entre un CFA (ou une section d'apprentissage ou une unité de formation en apprentissage, en lycée général et technologique ou en lycée professionnel, et qui sont fréquentées par environ 10 % des apprentis) et une entreprise. Très souvent, le rythme est de 1 semaine en CFA et de 2 semaines chez l'employeur.

L'apprentissage s'adresse aux jeunes âgés de 16 ans (ou 15 ans après la 3^e) à 25 ans qui s'engagent à préparer un diplôme professionnel. Ils cherchent eux-mêmes une entreprise pour signer un contrat d'apprentissage.

Puis c'est l'entreprise qui les inscrit en CFA. Un contrat de travail rémunéré (entre 25 et 78 % du Smic selon l'âge et l'année du contrat), à durée déterminée ou indéterminée*, est signé par l'apprenti, l'employeur et le CFA, en vue de préparer un diplôme. Certains secteurs sont plus ouverts aux apprentis préparant un CAP. Renseignez-vous auprès des chambres de métiers et de l'artisanat, des chambres de commerce et d'industrie, des chambres d'agriculture, www.education.gouv.fr/, rubrique « Lycée / Les voies de formation et diplômes / Se former par l'apprentissage » et www.agriculture.gouv.fr/enseignementagricole, rubrique « Formation / Voies d'accès aux diplômes et certifications / Apprentissage ». ■

* Désormais, l'apprenti peut signer un contrat de travail à durée indéterminée (CDI). Dans ce cas, son contrat comporte :

- une première période durant laquelle il est régi par les dispositions propres aux contrats d'apprentissage,
- une seconde période durant laquelle il est régi par les dispositions propres aux CDI, à l'exception des règles relatives à la période d'essai, puisque cette dernière est incluse dans la période sous contrat d'apprentissage.

Pour en savoir plus : apprentissage.gouv.fr.

Le bac professionnel

Ce diplôme offre une qualification reconnue de niveau IV sur le marché de l'emploi et répond à la demande des entreprises de la production et des services. L'enseignement se réfère à des métiers et comprend des périodes de formation en entreprise. Il peut aussi permettre l'accès à l'enseignement supérieur, principalement en BTS.

Le parcours du bac pro se compose :

- d'une 2^{de} professionnelle ;
- d'une 1^{re} professionnelle ;
- d'une terminale professionnelle.

En vous permettant d'aborder un champ professionnel (assez large) ou une filière (plus spécialisée), la 2^{de} pro commence à vous préparer à un bac pro précis. Ce dernier comprend :

- **des enseignements généraux** identiques pour tous les élèves, quelle que soit la spécialité de bac pro ;
- **des enseignements professionnels et des enseignements généraux liés à la spécialité du bac pro**, avec des différences selon que le bac pro relève du secteur de la production ou du secteur des services ;
- **des périodes de formation en milieu professionnel** (22 semaines réparties sur 3 ans) ;
- **un accompagnement personnalisé** : tout au long du parcours de bac pro, ce dispositif vous sera proposé en fonction de vos besoins et de vos projets personnels. Cet accompagnement personnalisé pourra prendre la forme d'un travail de soutien, d'approfondissement et d'aide à l'orientation, en particulier pour la préparation à la poursuite d'études.

→ Enseignements et horaires en bac pro du secteur des services

Enseignements professionnels et enseignements généraux liés à la spécialité	Horaires hebdomadaires moyens*
Enseignements professionnels	13 h 45 environ
Prévention-santé-environnement	1 h
Français et/ou maths et/ou langue vivante et/ou arts appliqués	1 h 45 environ
Enseignements généraux	
Français, histoire-géographie, éducation à la citoyenneté	4 h 30
Mathématiques	2 h environ
Langues vivantes (1 et 2)	4 h environ
Arts appliqués-cultures artistiques	1 h
EPS	2 h ou 3 h
Accompagnement personnalisé	2 h 30
Total horaires hebdomadaires	de 32 h 30 à 33 h 30

* Ces horaires, donnés à titre indicatif, peuvent varier d'un établissement et d'une année à l'autre.

Les élèves ayant opté pour les bacs pro Commerce - Gestion administration - Logistique - Sécurité-prévention - Services de proximité et vie locale - Vente suivront un enseignement général de langue vivante 2 (LV2).

→ Enseignements et horaires en bac pro du secteur de la production et spécialités proches

Enseignements professionnels et enseignements généraux liés à la spécialité	Horaires hebdomadaires moyens*
Enseignements professionnels	13 h 45 environ
Économie-gestion	1 h
Prévention-santé-environnement	1 h
Français et/ou maths et/ou langue vivante et/ou sciences physiques et chimiques et/ou arts appliqués	1 h 45 environ
Enseignements généraux	
Français, histoire-géographie, éducation à la citoyenneté	4 h 30
Mathématiques, sciences physiques et chimiques	4 h environ
Langue vivante	2 h environ
Arts appliqués-cultures artistiques	1 h
EPS	2 h ou 3 h
Accompagnement personnalisé	2 h 30
Total horaires hebdomadaires	de 33 h 30 à 34 h 30

* Ces horaires, donnés à titre indicatif, peuvent varier d'un établissement et d'une année à l'autre.

Le bac professionnel agricole

Il comprend :

- **des enseignements généraux** (français, histoire-géographie, documentation, langue vivante, biologie-écologie, maths, physique-chimie, informatique, éducation socioculturelle, EPS) ;
- **des enseignements professionnels** (techniques professionnelles, sciences économiques) ;
- **des enseignements à l'initiative des établissements** ;
- **un stage collectif** pour l'éducation à la santé et au développement durable (1 semaine en 2^{de} pro et 1 semaine sur le cycle terminal) ;
- **des travaux pratiques renforcés** (chantier école) ;
- **une mise à niveau des élèves** (1 semaine en 2^{de} pro) ;
- **des périodes de formation en milieu professionnel** (18 à 22 semaines dont 4 à 6 semaines en 2^{de} pro).

Pour connaître les enseignements et les horaires de la voie professionnelle agricole, rendez-vous sur www.agriculture.gouv.fr, rubrique « Enseignement agricole ». ▶▶▶

INFO +

L'entretien personnalisé d'orientation

Dès l'entrée en 2^{de} professionnelle ou en 1^{re} année de CAP, vous bénéficiez, autant que possible avec vos parents, d'un entretien personnalisé d'orientation. Son but : vous aider à atteindre vos objectifs et repérer au plus vite vos éventuelles difficultés.



© Jérôme Pallé/Onisen



Le certificat d'aptitude professionnelle (agricole) - CAP/CAPA

Avec plus de 200 spécialités, le CAP/CAPA, préparé en lycée professionnel ou en apprentissage, est très apprécié des employeurs. Il se compose de 2 années d'études, visant l'acquisition de techniques précises pour apprendre un métier.

La formation comporte :

- des enseignements généraux (français, maths-sciences, histoire-géo, langue vivante étrangère...), qui couvrent presque la moitié de l'emploi du temps hebdomadaire. Certains sont appliqués à des activités professionnelles, par exemple la biologie dans le domaine de la coiffure, ou les sciences physiques en électricité ;

- des enseignements technologiques et professionnels représentant un peu plus de la moitié de l'emploi du temps. Ils se déroulent sous forme de cours, de travaux pratiques (TP) et de travaux en atelier, en intérieur ou en extérieur, en fonction de la spécialité du CAP/CAPA ;

- une période de formation en milieu professionnel de 12 à 16 semaines (réparties sur 2 années) selon les spécialités.

→ Enseignements et horaires en 1^{re} année de CAP

Enseignements obligatoires	Horaires hebdomadaires
Français, histoire-géo	3 h 30 ou 4 h ⁽¹⁾
Maths-sciences ⁽²⁾	3 h 30 ou 4 h ⁽¹⁾
Langue vivante	2 h
Arts appliqués et cultures artistiques	2 h
EPS	2 h 30
Prévention, santé, environnement	1 h
Éducation civique, juridique et sociale	30 min
Enseignement technologique et professionnel	17 h ou 18 h
Aide individualisée ⁽³⁾	1 h
Enseignements facultatifs	
Atelier d'expression artistique	2 h
Atelier d'EPS	2 h
Total horaires hebdomadaires	de 33 h à 38 h

(1) Horaires variables selon la spécialité.

(2) Sciences appliquées ou sciences physiques en fonction de la spécialité.

(3) Cet horaire est réservé à certains élèves en français et/ou en maths.

Un diplôme professionnel et après ?

→ Après un bac pro/bac pro agricole ou un CAP/CAPA

Bac pro et CAP/CAPA sont des diplômes d'insertion professionnelle immédiate. Néanmoins, vous pouvez aussi continuer à vous former.

Par exemple, dans le cas d'une poursuite d'études après un CAP/CAPA, vous pouvez préparer un second CAP, intégrer une 1^{re} professionnelle, voire une 1^{re} techno... avec un excellent dossier.

La mention complémentaire (MC)

La MC se prépare en 1 an en lycée professionnel ou en apprentissage. Elle permet de se spécialiser dans un domaine précis et facilite l'insertion dans la vie active après un premier diplôme professionnel. Par exemple, après un bac pro commercialisation et services en restauration, possibilité de préparer une MC employé barman ou sommellerie ; après un CAP coiffure, une MC styliste-visagiste...

Le certificat de spécialisation agricole (CS)

Le CS permet aux titulaires d'un diplôme professionnel d'acquérir des compétences professionnelles complémentaires à leur diplôme par la voie de l'apprentissage, en 1 an (jardinier de golf, par exemple). Il existe des CS accessibles après un CAPA, un bac pro ou un BTS agricole : responsable technico-commercial en agroéquipements, commercialisation des vins, utilisateur de chevaux attelés...



© Didier Gauchet / Onisep

→ Après un CAP/CAPA

Le brevet professionnel (BP)

Le BP se prépare en 2 ans, en apprentissage. Il met l'accent sur la maîtrise d'un métier (plombier, préparateur en pharmacie, libraire, éleveur, paysagiste...) et est exigé dans certaines professions pour s'installer à son compte. Par exemple, pour devenir fleuriste, coiffeur, pâtissier...

Le brevet des métiers d'art (BMA)

Le BMA se prépare en 2 ans après un CAP des métiers d'art. Il forme des spécialistes en conception, mise au point, fabrication, réparation d'objets (en joaillerie, reliure, verre, céramique, ébénisterie...) fabriqués en petites séries ou à l'unité.

Le brevet technique des métiers (BTM)

Le BTM se prépare en 2 ans. Il permet de devenir chef d'atelier dans une entreprise artisanale, ou chef de fabrication dans les services de la production et de la commercialisation. Domaines professionnels concernés : métiers de bouche (chocolatier, glacier, pâtissier...), énergie-électricité, mécanique, bois-ameublement, photographie, agriculture, fleuristerie, paramédical... Le BTM n'est pas un diplôme de l'Éducation nationale. Il est délivré par les chambres de métiers et de l'artisanat.

→ Après un bac pro/bac pro agricole

Le brevet de technicien supérieur/agricole (BTS/BTSA)

Préparé par 27,5 % des bacheliers pro, le BTS/BTSA constitue une voie de réussite dans l'enseignement supérieur... à condition d'avoir un bon dossier scolaire et une forte motivation. Grâce à une formation (en 2 ans, sous statut scolaire ou en apprentissage) tournée vers la pratique, avec un rythme de travail soutenu et un bon sens de l'organisation, le BTS permet d'acquérir des compétences dans un domaine pointu (transport, électronique, édition, design...). L'obtention de la mention « bien » ou « très bien » à l'examen du bac assure l'entrée de droit dans un BTS du même domaine que le bac pro. Renseignez-vous sur les différentes formes d'accompagnement pédagogique spécifique qui sont proposées, dans les établissements scolaires, aux bacheliers pro (voir aussi page 19).

Le diplôme des métiers d'art (DMA)

Accessible après un bac pro artisanat et métiers d'art ou un brevet de technicien arts appliqués, il forme des réalisateurs-concepteurs ou des artisans créateurs spécialisés en arts du bijou, de l'habitat, des arts graphiques, du cirque, du costume, du décor architectural, de l'horlogerie, de la lutherie, de la régie de spectacle et du cinéma. Il se prépare en 2 ans, en lycée ou par l'apprentissage.

Le diplôme universitaire de technologie (DUT)

Le DUT se prépare en 2 ans en institut universitaire de technologie (IUT) au sein des universités. Il vise la polyvalence dans un domaine professionnel assez large pour s'adapter à une famille d'emplois. Cette filière d'études n'est pas adaptée au profil des bacheliers pro, car elle privilégie la théorie à la pratique et sélectionne les étudiants sur les matières générales. Seuls 3 % des bacheliers pro y tentent leur chance... avec de nombreux abandons avant même la fin de la 1^{re} année... ■

INFO +

Qu'est devenu le BEP ?

Depuis 2009, le brevet d'études professionnelles (BEP) est devenu une certification intermédiaire du cursus bac pro en 3 ans. C'est-à-dire que sa préparation est intégrée dans la formation du bac pro. Sa présentation est obligatoire pour les scolaires, facultative pour les apprentis. Les épreuves sont majoritairement évaluées en contrôle en cours de formation (CCF). En cas d'échec, il est possible de se représenter à l'examen en conservant le bénéfice de ses notes (= ou > à 10/20) pendant 5 ans.

Le BEP reste un diplôme national de niveau V inscrit au Répertoire national des certifications professionnelles (RNCP).

Le brevet professionnel agricole (BPA)

Il est possible de préparer un BPA, diplôme national du ministère de l'Agriculture, en apprentissage, en 2 ans après la 3^e. Il atteste une qualification professionnelle d'ouvrier qualifié dans le domaine agricole. Il existe 9 spécialités de BPA.

Liste des bacs pro*

*Liste mise à jour au 08/10/2014

Accompagnement, soins et services à la personne, option A : à domicile ; option B : en structure
Accueil-relation clients et usagers
Aéronautique, options avionique ; systèmes ; structures
Agencement de l'espace architectural
Agroéquipement
Aménagement et finition du bâtiment
Aménagements paysagers
Artisanat et métiers d'art, options arts de la pierre ; communication visuelle plurimédia ; marchandisage visuel ; métiers de l'enseigne et de la signalétique ; tapissier d'ameublement ; verrerie scientifique et technique ; facteur d'orgues organier ; facteur d'orgues tuyautier
Aviation générale
Bio-industries de transformation
Boucher-charcutier-traiteur
Boulangier-pâtissier
Commerce
Commercialisation et services en restauration
Conducteur transport routier marchandises
Conduite et gestion de l'exploitation agricole/ systèmes à dominante cultures
Conduite et gestion de l'exploitation agricole/ systèmes à dominante élevage
Conduite et gestion de l'exploitation agricole/vigne et vin
Conduite et gestion de l'entreprise hippique
Conduite et gestion des entreprises maritimes, options commerce ; pêche
Conduite et gestion d'une entreprise du secteur canin et félin
Construction des carrosseries
Cuisine
Cultures marines
Électromécanicien marine
Électrotechnique, énergie, équipements communicants
Esthétique, cosmétique, parfumerie
Étude et définition de produits industriels
Façonnage de produits imprimés, routage
Fonderie
Forêt
Gestion-administration
Gestion des milieux naturels et de la faune
Gestion des pollutions et protection de l'environnement
Hygiène, propreté, stérilisation
Interventions sur le patrimoine bâti, options charpente ; couverture ; maçonnerie
Laboratoire contrôle qualité
Logistique
Maintenance des véhicules, options voitures particulières ; véhicules de transport routier ; motocycles
Maintenance des équipements industriels
Maintenance des matériels, option A : agricoles ; option B : travaux publics et manutention ; option C : parcs et jardins
Maintenance nautique
Menuiserie aluminium verre
Métiers de la mode - vêtements
Métiers de la sécurité
Métiers du cuir, options chaussures ; maroquinerie
Métiers du pressing et de la blanchisserie

Microtechniques
Optique-lunetterie
Ouvrages du bâtiment : aluminium, verre et matériaux de synthèse
Ouvrages du bâtiment : métallerie
Perruquier-posticheur
Photographie
Pilote de ligne de production
Plastiques et composites
Poissonnier-écailler-traiteur
Procédés de la chimie, de l'eau et des papiers cartons
Productions aquacoles
Productions horticoles
Productique mécanique, option décolletage
Prothèse dentaire
Réalisation de produits imprimés et plurimédias, options productions graphiques ; productions imprimées
Réparation des carrosseries
Services aux personnes et aux territoires
Services de proximité et vie locale
Systèmes électroniques numériques
Technicien conseil-vente de produits de jardin
Technicien conseil-vente en alimentation, options produits alimentaires ; vins et spiritueux
Technicien conseil-vente en animalerie
Technicien constructeur bois
Technicien d'études du bâtiment, option A : études et économie ; option B : assistant en architecture
Technicien d'usinage
Technicien de fabrication bois et matériaux associés
Technicien de maintenance des systèmes énergétiques et climatiques
Technicien de scierie
Technicien du bâtiment : organisation et réalisation du gros œuvre
Technicien du froid et du conditionnement de l'air
Technicien en chaudronnerie industrielle
Technicien en expérimentation animale
Technicien en installation des systèmes énergétiques et climatiques
Technicien géomètre-topographe
Technicien menuisier-agenceur
Technicien modelleur
Technicien outilleur
Techniques d'interventions sur installations nucléaires
Traitements de surfaces
Transport
Transport fluvial
Travaux publics
Vente (prospection, négociation, suivi de clientèle)

En Bretagne, les bacs pro.
par domaines > p. 26

Pour en savoir plus sur la voie professionnelle,
ses formations et ses métiers
> consultez sans modération
le nouveau service en ligne de l'Onisep
www.onisep.fr/Voie-Pro

www.onisep.fr/lalibrairie

RETROUVEZ ET COMMANDEZ LES PUBLICATIONS DE L'ONISEP EN VERSION PAPIER ET AU FORMAT NUMÉRIQUE



TOUTE L'INFO SUR LES MÉTIERS ET LES FORMATIONS



Vos questions, nos réponses...

Des questions sur l'orientation, les filières de formation et les métiers ? Pas d'hésitation : contactez les conseillers en ligne de l'Onisep pour recevoir une réponse personnalisée, immédiate (ou différée avec une réponse écrite documentée) et gratuite par courrier électronique, chat ou téléphone à partir de www.monorientationenligne.fr. Voici des exemples de questions... et de réponses !

Dès la rentrée prochaine, nous emménageons dans une autre région. Quelles sont les démarches à effectuer pour l'entrée au lycée de ma fille ?

Vous devez contacter le service scolarité de la direction des services départementaux de l'Éducation nationale où vous allez résider pour connaître le calendrier de l'affectation ainsi que les modalités d'admission en fonction des vœux que vous avez émis. Si votre fille est scolarisée dans un établissement public ou dans un établissement privé sous contrat, c'est la décision d'orientation du principal du collège d'origine qui sera prise en compte pour l'inscription au lycée. Pour en savoir plus, vous pouvez consulter l'annuaire des rectorats et des directions des services départementaux de l'Éducation nationale sur le site : <http://www.education.gouv.fr/cid3/les-rectorats-les-inspections-academiques.html>.

Qu'est-ce que la sectorisation ?

La sectorisation consiste à affecter un élève dans un établissement en fonction de son domicile, sauf demande de dérogation de la part de la famille. Cette demande sera satisfaite s'il reste des places non prises par les élèves du secteur.

Le directeur académique des services de l'Éducation nationale (DASEN) accorde les dérogations selon des critères nationaux, par ordre de priorité :

- 1/ élèves en situation de handicap ;
- 2/ élèves nécessitant une prise en charge médicale importante à proximité de l'établissement demandé ;
- 3/ élèves boursiers au mérite ;
- 4/ élèves boursiers sur critères sociaux ;
- 5/ élèves dont un frère ou une sœur est déjà scolarisé(e) dans l'établissement souhaité ;
- 6/ élèves dont le domicile est situé en limite de secteur et proche de l'établissement souhaité ;
- 7/ élèves suivant un parcours scolaire particulier.

Que faire après le bac pro ?

Le bac pro vise prioritairement l'insertion dans la vie active. Cependant, de plus en plus de bacheliers professionnels aspirent à continuer des études supérieures. Sous réserve d'un bon dossier, d'une forte motivation, d'un travail soutenu et d'une organisation rigoureuse, vous pouvez poursuivre en brevet de technicien supérieur (BTS) ou en brevet de technicien supérieur agricole (BTSA), à temps plein ou par la voie de l'apprentissage. Des dispositifs d'accompagnement destinés aux bacheliers professionnels sont mis en place dans un certain nombre de lycées, pour favoriser leur adaptation dans l'enseignement supérieur. Renseignez-vous auprès du centre d'information et d'orientation (CIO) le plus proche de chez vous. De plus, les élèves ou les apprentis ayant obtenu la mention « bien » ou « très bien » sont admis prioritairement en BTS dans une spécialité correspondant à leur bac. Ceci dit, si votre objectif est d'ores et déjà de continuer vos études après le bac, la voie générale ou technologique sera, de toute évidence, plus adaptée à vos ambitions.

Comment intégrer une section sportive scolaire ?

En fonction des décisions d'orientation et de votre niveau sportif (épreuves sportives en lien avec la fédération, et examen médical), vous pouvez intégrer une section sportive scolaire. Pour vous aider, parlez-en à votre professeur d'EPS et à votre entraîneur de club sportif. Contactez directement l'établissement qui vous intéresse et la direction régionale de la jeunesse, des sports et de la cohésion sociale (DRJSCS).



Et si je n'avais pas de place en lycée à la rentrée ?

Pour éviter cette situation, indiquez plusieurs vœux en termes de formations et d'établissements, notamment si vous envisagez des spécialités ou sections rares et/ou très demandées. Restez toujours joignable, particulièrement en juillet, et assurez-vous d'avoir effectué toutes les démarches nécessaires avant de partir en vacances.

En cas de difficulté, le principal de votre collège doit vous guider dans votre démarche d'orientation, avec l'aide du centre d'information et d'orientation (CIO) et avec l'appui des services départementaux de l'Éducation nationale (ou du rectorat).

Qu'est-ce qu'une section européenne ?

Les sections européennes (ou de langues orientales) sont présentes en lycée général et technologique et en lycée professionnel (LP). Le niveau en langue vivante et la motivation sont déterminants pour y accéder. Au programme : les mêmes matières que pour les autres élèves de 2^{de}, mais l'enseignement de l'une d'elles se fait en partie dans la langue de la section. La connaissance de la culture du pays concerné est approfondie par des échanges et, notamment, par des stages professionnels à l'étranger pour les lycéens pro. Le diplôme du bac porte la mention de la section suivie. > p. 46

Je n'ai pas de projet professionnel précis. Est-ce gênant ?

En 3^e, il est rare d'avoir une idée précise de métier. C'est pourtant la période où l'on vous demande de commencer à y réfléchir. Posez des questions autour de vous, rencontrez le conseiller d'orientation-psychologue, lisez des documents d'information, notamment en CDI, discutez-en avec votre entourage, en famille et au collège. Profitez du stage en entreprise pour interroger des professionnels sur leur parcours, rendez-vous aux salons, forums, journées portes ouvertes, appuyez-vous sur les ressources auxquelles vous avez eu accès dans le web classeur-Folios.

> Les CIO p. 48

Rencontrant des difficultés médicales importantes, comment savoir si les études que j'envisage sont compatibles avec mon état de santé ?

Il est en effet important de prendre en compte votre état de santé ou votre handicap dans vos souhaits d'orientation après la classe de 3^e, afin de construire un projet professionnel que vous pourrez mener jusqu'au bout. Pour cela, profitez du stage en entreprise lors de votre année de 3^e pour observer les conditions de travail, poser des questions aux salariés. Demandez l'avis du médecin de l'Éducation nationale et de votre médecin spécialiste pour connaître les éventuelles incompatibilités.

N'hésitez pas à rencontrer le conseiller d'orientation-psychologue, l'enseignant référent et l'équipe de suivi de la scolarisation pour envisager plusieurs solutions de poursuites d'études et de métiers.



Les formations après la 3^e

Après la 3^e, vous pouvez vous diriger vers :

- la voie professionnelle, pour préparer un bac pro ou un CAP ;
- la voie générale et technologique, pour préparer un bac général ou technologique.

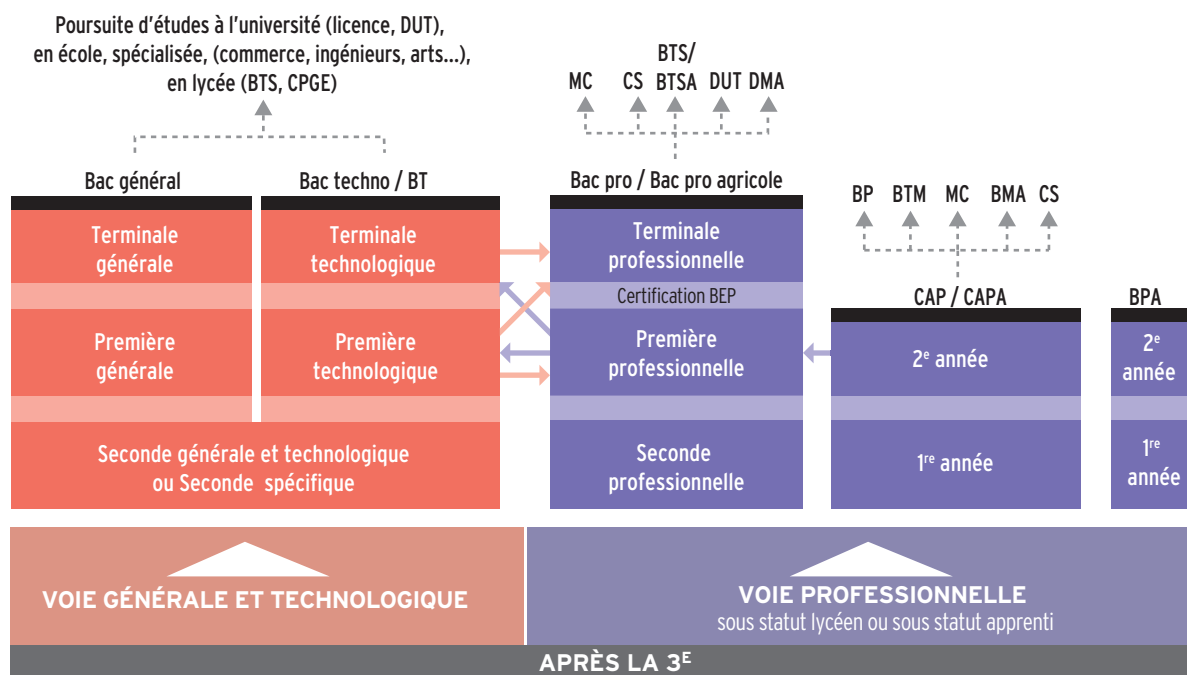

Passerelles

Pour permettre des parcours réversibles entre les différentes voies, et pour éviter des choix figés, il existe des possibilités de stages passerelles (voir page 7) en fonction de son profil.

→ Bac général

C'est un diplôme national organisé en séries : ES, L, S. Son obtention permet d'envisager des poursuites d'études supérieures longues (université, classes prépa, écoles d'ingénieurs...).

→ Bac professionnel/Bac professionnel agricole

C'est un diplôme national qui prépare à l'entrée dans la vie active ou à la poursuite d'études : brevet de technicien supérieur (BTS), brevet de technicien supérieur agricole (B TSA)...

→ Bac technologique

C'est un diplôme national organisé en séries : STI2D, STD2A, STMG, STL, ST2S, STAV, hôtellerie, techniques de la musique et de la danse. Il prépare davantage à la poursuite d'études : diplôme universitaire de technologie (DUT), brevet de technicien supérieur (BTS), brevet de technicien supérieur agricole (B TSA)... qu'à l'emploi immédiat.

→ BMA : brevet des métiers d'art.

→ BP : brevet professionnel.

→ BPA : brevet professionnel agricole.

→ BT : brevet de technicien. C'est un diplôme national, spécialisé dans un domaine professionnel précis, qui se prépare à partir d'une 2^{de} spécifique : dessinateur en arts appliqués ; dessinateur-maquettiste ; métiers de la musique.

→ BTM : brevet technique des métiers.

→ BTS/B TSA : brevet de technicien supérieur / brevet de technicien supérieur agricole.

→ CAP/CAPA : certificat d'aptitude professionnelle / certificat d'aptitude professionnelle agricole. C'est un diplôme national qui permet d'accéder rapidement à la vie active ou de rejoindre le parcours de bac pro.

→ CPGE : classes préparatoires aux grandes écoles.

→ CS : certificat de spécialisation.

→ DMA : diplôme des métiers d'art.

→ DUT : diplôme universitaire de technologie.

→ MC : mention complémentaire.

À NOTER !

2^{de} spécifique

Deux bacs technologiques se préparent à partir d'une 2^{de} spécifique (et non à partir d'une 2^{de} générale et technologique) : hôtellerie ; techniques de la musique et de la danse (TMD). C'est le cas également de certains BT (voir ci-contre).

Certification BEP

Voir page 15.

→ Retrouvez la présentation de ces formations pages 9, 10, 13, 14 et 15.

Des publications pour bien choisir son orientation !



	Ref.	Prix	Qté	Total
→ LES INDISPENSABLES				
Le dico des métiers	901 054	14,90 €		
Quels métiers pour demain ?	901 161	9 €		
Artisanat : des métiers pour demain	901 195	9 €		
→ ARTS / CULTURE / COMMUNICATION / MEDIAS				
Les métiers de la mode et du luxe	901 186	12 €		
Les métiers des langues et de l'international	901 144	12 €		
Les métiers de la culture et du patrimoine	901 042	12 €		
Les métiers du graphisme et du design	901 141	12 €		
Les métiers du journalisme, de la communication et de la documentation	901 188	12 €		
Les métiers de l'audiovisuel (disponible en décembre 2014)	901 190	12 €		
→ BTP / INDUSTRIE / TRANSPORTS				
Les métiers de l'industrie aéronautique et spatiale	901 142	12 €		
Les métiers du bâtiment et des travaux publics	901 038	12 €		
Les métiers de la mécanique	901 185	12 €		
Les métiers du transport et de la logistique	901 147	12 €		
→ DROIT / FONCTION PUBLIQUE				
Les métiers de l'enseignement, de l'éducation et de la formation	901 146	12 €		
Les métiers du droit et de la justice	901 013	12 €		
Les métiers de la défense et de la sécurité publique	901 034	12 €		
→ ECONOMIE / COMMERCE / GESTION				
Les métiers du marketing, de la publicité et de la vente	901 040	12 €		
Les métiers de la banque, de la finance et de l'assurance	901 140	12 €		
Les métiers de la gestion, de la comptabilité et des ressources humaines	901 143	12 €		

Pour toute commande à destination des DOM, le tarif hors taxe s'applique.
 Merci de nous consulter.
 Conditions générales de vente disponibles sur www.onisep.fr/lalibrairie ou sur simple demande.

Complétez et retournez ce bon de commande accompagné de votre règlement à :

Onisep VPC, 12 mail Barthélemy-Thimonnier,
 CS 10450 Lognes,
 77437 Marne-la-Vallée Cedex 2

VOTRE ADRESSE POSTALE

Nom / Prénom :

Adresse :

Code Postal [] [] [] [] []

Localité :

Pays :

Merci d'indiquer l'adresse de facturation si celle-ci diffère de l'adresse de livraison.

E-mail :

À renseigner impérativement pour le suivi de commande.

	Ref.	Prix	Qté	Total
→ NATURE / AGRICULTURE / ENVIRONNEMENT				
Les métiers de la biologie et des biotechnologies	901 039	12 €		
Les métiers de l'agriculture et de la forêt	901 148	12 €		
Les métiers de l'architecture, de l'urbanisme et du paysage	901 145	12 €		
Les métiers de l'agroalimentaire (disponible en janvier 2015)	901 191	12 €		
→ SANTE / SOCIAL / ESTHETIQUE				
Les métiers du médical	901 184	12 €		
Les métiers du paramédical	901 183	12 €		
Les métiers de l'humanitaire	901 043	12 €		
Les métiers auprès des enfants et des ados	901 014	12 €		
Les métiers du social	901 041	12 €		
→ SCIENCES / TECHNOLOGIES				
Les métiers de l'électronique	901 011	12 €		
Les métiers de l'énergie	901 139	12 €		
Les métiers de l'informatique	901 187	12 €		
Les métiers de la chimie	901 138	12 €		
→ TOURISME / LOISIRS				
Les métiers du sport	901 036	12 €		
Les métiers du tourisme et des loisirs	901 009	12 €		
Les métiers de l'hôtellerie et de la restauration	901 189	12 €		

Montant de la commande €

Frais d'envoi en Colissimo* €

**France Métropole : + 6 € (30566) DOM : + 20 € (30585),
 UE et Suisse : + 12 € (30583), TOM et étranger hors UE : + 25 € (30586)**

*Pour toute commande hors métropole et UE d'un montant supérieur à 100 €, un forfait de 35 € est appliqué (30584).

Total de la commande €

Commandez en ligne !
www.onisep.fr/lalibrairie

VOTRE MODE DE PAIEMENT

Règlement par chèque bancaire à l'ordre de : l'agent comptable de l'Onisep

Date et signature :

Je souhaite que les informations me concernant restent confidentielles et ne soient pas divulguées. Conformément à la loi informatique et liberté du 6 janvier 1978, vous disposez d'un droit d'accès et de rectification aux données informatiques.

Élève en situation de handicap

Comme tout élève, l'élève de 3^e en situation de handicap doit préparer ses choix d'orientation. Cela implique des questionnements de sa part, pour trouver les formations et les établissements qui répondent à ses besoins particuliers.

↳ Qu'est-ce que le handicap ?

Le handicap se définit comme « *Toute limitation d'activité ou restriction de participation à la vie en société subie dans son environnement par une personne en raison d'une altération substantielle, durable ou définitive d'une ou plusieurs fonctions physiques, sensorielles, mentales, cognitives ou psychiques, d'un polyhandicap ou d'un trouble de santé invalidant.* »

↳ Droit à la compensation

Depuis la loi du 11/02/2005, un droit à la compensation des conséquences du handicap doit s'appliquer en matière d'éducation. Concrètement, cela implique que les élèves reconnus comme étant en situation de handicap peuvent bénéficier de divers dispositifs leur permettant de pallier des difficultés liées au handicap. Le projet personnalisé de scolarisation (PPS), conçu avec l'élève et sa famille, précise le projet d'orientation et les aménagements nécessaires à la compensation du handicap. Un enseignant référent veille à la mise en œuvre du PPS.

↳ Que recouvre la situation du handicap ?

La définition du handicap est susceptible d'englober des situations très variées qui vont au-delà de l'idée parfois restrictive que l'on se fait du handicap. De ce fait, un élève dyslexique ou atteint d'une maladie chronique, par exemple, peut voir sa situation de handicap reconnue comme telle par la maison départementale des personnes handicapées (MDPH, voir adresses page 48) et ainsi bénéficier d'aménagements tout au long de sa scolarité.

↳ Les aides

Il peut s'agir d'aides techniques (par exemple, utilisation de matériel adapté...), d'aides humaines (auxiliaire de vie scolaire), d'aides financières, d'aménagements des études et des examens...

↳ Concernant la voie pro (CAP, bac pro...)

Outre les aménagements de la scolarité et des examens, il existe aussi des dispositions spécifiques relatives aux stages et aux formations suivies en alternance. Il est possible, à partir de 16 ans, de demander à bénéficier de la reconnaissance de la qualité de travailleur handicapé (RQTH). Par ailleurs, l'apprenti ayant la RQTH peut souscrire un contrat d'apprentissage aménagé.

Qui contacter et comment ? Enseignants référents, médecins scolaires et bien sûr maisons départementales des personnes handicapées (MDPH) sont les interlocuteurs et structures incontournables. L'enseignant référent est chargé de la mise en œuvre et de l'évaluation du projet personnalisé de scolarisation (PPS). Il fait aussi le lien entre la famille de l'élève, l'équipe éducative et la MDPH.

Pour plus d'informations sur les dispositifs, il suffit de consulter les sites des directions des services départementaux de l'Éducation nationale (DSDEN) ou contacter leurs services ASH (Adaptation scolaire et scolarisation des élèves handicapés) (voir adresses page 48).

↳ Entrer en lycée professionnel

Le principal du collège signale au médecin scolaire, le plus tôt possible et au plus tard avant la mi-mars, les élèves concernés. Ceux-ci doivent passer une visite médicale. Le principal organise pour le jeune un stage d'une journée dans le lycée professionnel choisi. Il remettra le dossier d'orientation à la DSDEN (Direction des Services Départementaux de l'Éducation Nationale) avant le 7 mai 2015. La commission d'examen des vœux aura lieu le 21 mai 2015. Elle examinera les dossiers des élèves en situation de handicap en priorité, avec éventuellement un bonus médical.

↳ Apprentissage et handicap

Des aménagements de scolarité, des aides pédagogiques et un accompagnement pour trouver un employeur sont possibles.

L'AGEFIPH (Association de gestion de fonds pour l'insertion des personnes handicapées) et le FIPHFP (Fonds pour l'insertion des personnes handicapées dans la fonction publique) apportent des aides financières, techniques et humaines. ■

... 50 % du temps
de formation en entreprise

BRETAGNE^{EE}

BRETAGNE



PORTES OUVERTES

Samedi
14 mars
2015
de 9h à 17h

L'ALTERNANCE
DE LA 4^{ÈME} AU BTS
Des écoles qui changent de l'école...

MAISONS FAMILIALES RURALES
02 23 25 08 08

www.mfr-bretagne.fr

Etablissements scolaires privés sous contrat avec le ministère de l'agriculture.
CFA régional en partenariat avec le Conseil Régional de Bretagne.





Donne du sens à ton orientation !

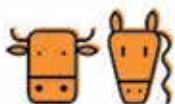

Agriculture, cheval, élevage
et soins des animaux.



Horticulture et
productions légumières.



Alimentation, biotechnologies
et laboratoire.



Environnement,
paysage et forêt.



Services à la personne,
animation des territoires.



Mécanique,
machinisme.



Formation générale et
technologique.



Vente, commerce
et conseil.



4^{ème} et 3^{ème}

RETROUVE
LE SITE WEB
CNEAP BRETAGNE
SUR TON MOBILE
GRACE A CE
FLASCHCODE



Le réseau des établissements agricoles privés

Retrouve toutes les infos sur
www.cneapbretagne.fr

Les formations en Bretagne

2014-2015



Les modifications pour la rentrée 2015 sont **surlignées en jaune** (mises à jour du 30/03) et **en vert** (mises à jour du 18/05/2015).

LES FORMATIONS PROFESSIONNELLES

Les diplômes professionnels par domaines (CAP, Bac pro, BTM, CTM) p.26

LES FORMATIONS GÉNÉRALES ET TECHNOLOGIQUES

Les enseignements d'exploration en 2^{de} générale et technologique p.38

Les 2^{des} spécifiques p. 41

Les bacs généraux, les bacs technologiques, le brevet de technicien p.42

› Les bacs généraux p. 42

› Les bacs technologiques p. 42

› Le brevet de technicien p. 44

LES FORMATIONS PARTICULIÈRES

› Les unités localisées pour l'inclusion scolaire (ULIS) p. 37

› Les sections sportives scolaires p. 45

› Les sections linguistiques p. 46

› Les sections artistiques p. 47

LES ADRESSES UTILES

› Les centres d'information et d'orientation (CIO), les Directions des services départementaux de l'Éducation nationale (DSDEN), les Maisons départementales des personnes handicapées (MDPH) p. 48

L'ONISEP Bretagne

Délégation Régionale de l'ONISEP

1, quai Dujardin - CS 11116

RENNES Cedex 35011

☎ 02 99 25 18 00 - Fax : 02 99 25 18 18

drennes@onisep.fr

www.onisep.fr/bretagne - www.nadoz.org

Vente des brochures ONISEP :

• Librairie ONISEP

Ouverte au public : lundi, mardi, jeudi, vendredi de 13 H 30 à 17 H 00
et mercredi de 9 H 00 à 12 H 00 et de 13 H 30 à 17 H 00

☎ 02 99 25 18 00

• par courrier à l'adresse ci-dessus

• par internet www.onisep.fr/librairie



Sur <http://lebonplan.nadoz.org>

Une animation interactive pour explorer les métiers et les formations d'un secteur de l'activité bretonne

+ un guide de 6 pages pour s'y repérer

+ un cahier spécial en téléchargement pour les équipes éducatives

Les diplômes professionnels (CAP, Bac pro, BTM, CTM) par domaines

Pour vous informer, n'hésitez pas à contacter, dès à présent, les établissements qui vous intéressent, pour une visite ou un mini-stage ; allez aux journées Portes ouvertes...

► PORTES OUVERTES

Les dates des Portes ouvertes des LP, lycées, MFR, CFA sont sur www.onisep.fr/bretagne rubrique dossiers.

Les coordonnées des établissements sont dans le "Carnet d'adresses" en téléchargement sur www.onisep.fr/bretagne ; on peut aussi les retrouver sur www.nadoz.org.

! Admission

Certains CAP et bac pro 3 ans ont des procédures de recrutement particulières. Ces sections sont repérées par un ! dans les pages ci-après. Certaines spécialités de CAP ou de bac pro sont très demandées : le nombre de candidats est supérieur au nombre de places disponibles.

► Interrogez votre professeur principal et/ou un conseiller d'orientation psychologue.

SOMMAIRE

Agriculture Élevage	
Aménagement Forêt	26
Alimentation Hôtellerie	
Restauration	28
Arts Artisanat Audiovisuel	29
Automobile Engins	29
Bâtiment Travaux publics	30
Bois Ameublement	31
Chimie Physique Laboratoire	32
Commerce Vente	32
Électricité Électronique Énergie ...	33
Gestion Administration	34
Hygiène Sécurité	34
Industries graphiques	34
Matériaux : métaux, plastiques.....	34
Productique Mécanique	
Maintenance industrielle	35
Soins Services	36
Textile Habillement	37
Transport Logistique	37
École des mousses	37



Agriculture Élevage Aménagement Forêt

CAP Conchyliculture (maritime)

Paysan de la mer, le conchyliculteur sème, fait pousser, récolte, puis vend moules, huîtres, palourdes...

◆ 56 Etel - LP maritime

CAPA Entretien de l'espace rural

Aménagement de zone de loisirs, de site dégradé, de sentiers de randonnée, entretien d'espaces non cultivés...

■ 22 Pommerit-Jaudy - Lycée Pommerit

CAPA Maréchalerie

Le maréchal-ferrant fabrique et adapte les fers au pied du cheval. Il se déplace d'écurie en centre équestre avec son four, ses fers, son enclume et ses clous...

■ 29 Landivisiau - MFR

CAPA Production agricole, utilisation des matériels spécialité productions animales

Alimentation des animaux, contrôle de la production, soins, production, récolte et conservation du fourrage...

■ 22 Pommerit-Jaudy - Lycée Pommerit

■ 22 Quessoy - Pôle formation La Ville Davy

■ 29 Fouesnant - Lycée agricole de Bréhoulou

■ 29 Ploudaniel - MFR (antenne MFR Plabennec)

■ 35 Dol-de-Bretagne - Lycée les Vergers

■ 35 Saint-Aubin-du-Cormier - LP agricole la Lande de Rencontre

■ 56 Gourin - Lycée Saint-Yves

■ 56 Ploërmel - Lycée agricole la Touche

■ 56 Questembert - MFR

CAPA Production agricole, utilisation des matériels spécialité productions végétales

Semis, plantations, entretien, récolte et conditionnement des produits. Conduite et entretien des différents engins de l'exploitation...

■ 29 Eliant - MFR

■ 35 Montauban de Bretagne - MFR

■ 35 Redon - ISSAT Redon (antenne du LEGTP St Jacut les Pins)

CAPA Productions horticoles spécialité pépinières

Préparation des sols, implantation des pousses, repiquage, traitements phytosanitaires, conditionnement des arbres, arbustes et plantes ornementales...

■ 29 Hanvec - CFA agricole de Kerliver

■ 29 Plabennec - MFR

■ 29 Plomelin - Lycée de l'horticulture et du paysage de Kerbernez

◆ 29 Saint-Pol-de-Léon - Collège

Jacques Prévart
■ 56 Hennebont - LP agricole le Talhouet (antenne du LPA Le Sullio)

SIGLES :

CCI : Chambre de commerce et d'industrie

CFA : Centre de formation d'apprentis

EREA : Etablissement régional d'enseignement adapté

LEGTA : Lycée d'enseignement général et technologique agricole

LP : Lycée professionnel

MFR : Maison familiale et rurale. Les MFR proposent un enseignement en alternance école/entreprise, mais sous statut scolaire.

SEP : Section d'enseignement professionnel



CAPA Productions horticoles spécialité productions florales et légumières

Du semis à la récolte des fleurs et des légumes, en pleine terre ou hors sol...

- 22 **Languoux** - Ecole Saint-Ilan
- A 29 **Harvec** - CFA agricole de Kerliver
- 29 **Plabennec** - MFR
- ◆ 29 **Saint-Pol-de-Léon** - Collège Jacques Prévert
- 35 **Rennes** - Lycée agricole et horticole la Lande du Breil
- 35 **Saint-Grégoire** - MFR horticole
- ◆ A 56 **Hennebont** - LP agricole le Talhouet (antenne du LPA Le Sullio) (Temps plein et apprentissage)

CAPA Travaux paysagers

Aménagement et entretien des parcs, des jardins et espaces verts, des terrains de sport, et aussi des halls d'hôtel, des espaces d'exposition...

- 22 **Languoux** - Ecole Saint-Ilan
- A 22 **Merdrignac** - Lycée du Mené
- ◆ 29 **Châteaulin** - Lycée de l'Aulne
- A 29 **Harvec** - CFA agricole de Kerliver
- 29 **Plabennec** - MFR
- 29 **Plomelin** - Lycée de l'horticulture et du paysage de Kerbernez
- A 35 **Rennes** - Lycée agricole et horticole la Lande du Breil (Temps plein et apprentissage)
- 35 **Saint-Grégoire** - MFR horticole
- 56 **Auray** - Lycée Agricole Kerplouz LaSalle (Temps plein et apprentissage)
- 56 **Gourin** - Lycée Saint-Yves
- ◆ A 56 **Hennebont** - LP agricole le Talhouet (antenne du LPA Le Sullio) (Temps plein et apprentissage)
- A 56 **Questembert** - MFR

CTM (Certificat technique des métiers) Toiletteur canin et félin

(Le CTM est équivalent à un CAP. Il se prépare en 2 ans après la 3^e)

Réalisation de toilettes classiques ou concours sur les principales races de chiens et de chats, en respectant les règles d'hygiène et de sécurité, entretien des matériels, vente de produits cosmétiques ou d'accessoires, devis, factures ...

- A 22 **Dinan** - CFA de la Chambre de métiers et de l'artisanat

BAC PRO Agroéquipement

Conduite, maintenance et réparation de 1^{er} niveau des matériels agricoles, choix et réglages des équipements, organisation, gestion de chantier, entretien, diagnostic...

- 22 **Loudéac** - MFR
- 22 **Pommerit-Jaudy** - Lycée Pommerit
- 29 **Elliant** - MFR
- 35 **Dol-de-Bretagne** - Lycée les Vergers

- 35 **Montauban de Bretagne** - MFR
- 35 **Redon** - ISSAT Redon (antenne du LEGTP St Jacut les Pins)
- A 56 **Gourin** - Lycée Saint-Yves (2^{de} temps plein / 1^{re} et terminale en apprentissage)

BAC PRO Aménagements paysagers

Choix des matériels et des matériaux à partir du cahier des charges et des plans, organisation et gestion du chantier, tracé, plantation, irrigation, dallage, entretien...

- 22 **Languoux** - Ecole Saint-Ilan
- 22 **Merdrignac** - Lycée du Mené
- ◆ 29 **Châteaulin** - Lycée de l'Aulne
- A 29 **Harvec** - CFA agricole de Kerliver
- 29 **Plabennec** - MFR
- 29 **Plomelin** - Lycée de l'horticulture et du paysage de Kerbernez
- 35 **Fougères** - Lycée J-B Le Taillandier site Edmond Michelet
- 35 **Messac** - MFR
- 35 **Redon** - ISSAT Redon (antenne du LEGTP St Jacut les Pins)
- A 35 **Rennes** - Lycée agricole et horticole la Lande du Breil (2^{de} temps plein / 1^{re} et terminale temps plein ou apprentissage)
- ◆ 35 **Saint-Aubin-du-Cormier** - LP agricole la Lande de Rencontre
- 35 **Saint-Grégoire** - MFR horticole
- 56 **Auray** - Lycée Agricole Kerplouz LaSalle
- A 56 **Hennebont** - LP agricole le Talhouet (antenne du LPA Le Sullio)
- ◆ 56 **Saint-Jean-Brévelay** - LP agricole Le Sullio

BAC PRO Conduite et gestion de l'entreprise hippique

Achat et vente de chevaux, soins, débouillage, entraînement, compétition, enseignement, entretien des équipements, organisation, gestion, encadrement d'une équipe, investissements...

- ◆ 22 **Plouisy** - Lycée agricole Kernilien
- 29 **Landivisiau** - MFR
- 56 **Questembert** - MFR

BAC PRO Conduite et gestion de l'exploitation agricole option systèmes à dominante cultures

Choix du type de cultures, préparation des sols, semis, surveillance, récolte, suivi des parcelles, utilisation et entretien des équipements, gestion, achats, ventes, investissements...

- 29 **Lesneven** - IREO de Lesneven
- A 29 **Morlaix** - Lycée de Suscinio (2^{de} temps plein / 1^{re} et terminale en apprentissage)

BAC PRO Conduite et gestion de l'exploitation agricole option systèmes à dominante élevage

Techniques d'élevage, alimentation, santé, reproduction, traite, tonte, choix, utilisation et entretien des équipements, gestion, achats, ventes, investissements...

- ◆ 22 **Caulnes** - Lycée agricole
- 22 **Loudéac** - MFR
- ◆ 22 **Plouisy** - Lycée agricole Kernilien
- A 22 **Pommerit-Jaudy** - Lycée Pommerit (Temps plein et apprentissage)
- 22 **Quessoy** - Pôle formation La Ville Davy
- ◆ 29 **Fouesnant** - Lycée agricole de Bréhoulou
- 29 **Landivisiau** - MFR
- 29 **Lesneven** - IREO de Lesneven
- 29 **Lopérec** - Lycée agricole le Nivot
- 29 **Morlaix** - MFR



- 29 **Pleyben** - MFR
- 29 **Ploudaniel** - MFR (antenne MFR Plabennec)
- 35 **Dol-de-Bretagne** - Lycée les Vergers
- 35 **Fougères** - MFR
- 35 **Janzé** - MFR
- 35 **Montfort sur Meu** - CFTA de l'Abbaye
- 35 **Redon** - ISSAT Redon (antenne du LEGTP St Jacut les Pins)
- ◆ 35 **Saint-Aubin-du-Cormier** - LP agricole la Lande de Rencontre
- 35 **Saint-Symphorien (Hédé)** - MFR
- A 56 **Gourin** - Lycée Saint-Yves (2^{de} temps plein / 1^{re} et terminale en apprentissage)
- 56 **Redon** - ISSAT Redon (antenne du LEGTP St Jacut les Pins)
- ◆ 35 **Saint-Aubin-du-Cormier** - LP agricole la Lande de Rencontre
- 35 **Saint-Symphorien (Hédé)** - MFR
- A 56 **Gourin** - Lycée Saint-Yves (2^{de} temps plein / 1^{re} et terminale en apprentissage)
- 56 **Redon** - ISSAT Redon (antenne du LEGTP St Jacut les Pins)
- 56 **Pontivy** - LEAP Kerlebost
- ◆ 56 **Pontivy** - LEGTA Le Gros Chêne
- 56 **Questembert** - MFR

BAC PRO Conduite et gestion d'une entreprise du secteur canin et félin

Conduite d'un élevage, alimentation, reproduction, contrôle de l'état de santé, promotion et conseil à la clientèle, éducation, dressage, toilettage, entretien des équipements...

- 22 **Pommerit-Jaudy** - Lycée Pommerit
- A 56 **Guilliers** - MFR (apprentissage possible en 1^{re} et terminale)

BAC PRO Cultures marines

Organisation de la production (huîtres, moules, bars, algues...), nutrition, santé, reproduction, commercialisation, logistique, maintenance, gestion, analyse stratégique...

- ◆ 35 **Saint-Malo** - LP maritime
- ◆ 56 **Etel** - LP maritime

BAC PRO Forêt

Préparation et organisation des chantiers, planning, répartition des tâches, élagage, abattage, débardage, plantations, gestion d'entreprise, devis, factures...

- 22 **Loudéac** - MFR
- 29 **Lopérec** - Lycée agricole le Nivot
- 56 **Arradon** - Maison familiale de la forêt et de l'environnement

BAC PRO Gestion des milieux naturels et de la faune

Observation et surveillance de l'évolution de milieux naturels, préparation et gestion de chantier, encadrement d'équipe, animation, promotion d'un espace naturel...

- 22 **Quessoy** - Pôle formation La Ville Davy
- 29 **Plomelin** - Lycée de l'horticulture et du paysage de Kerbernez
- ◆ 35 **Saint-Aubin-du-Cormier** - LP agricole la Lande de Rencontre
- 56 **Pontivy** - LEAP Kerlebost (1^{re} et terminale - 2^{de} pro à Locminé Lycée Anne de Bretagne)

BAC PRO Productions aquacoles

Gestion de la production (poissons de mer ou d'eau douce, crustacés, mollusques...), reproduction, état sanitaire, choix des équipements, transformation, commercialisation...

- ◆ 29 **Fouesnant** - Lycée agricole de Bréhoulou

BAC PRO Productions horticoles

Choix du type de culture (fleurs, légumes, fruits...), organisation, travail du sol, semis, surveillance, entretien, récolte, gestion, fournisseurs, clients, investissements...

- 22 **Languoux** - Ecole Saint-Ilan
- ◆ 22 **Merdrignac** - Lycée du Mené
- 29 **Châteaulin** - Lycée de l'Aulne
- A 29 **Harvec** - CFA agricole de Kerliver
- A 29 **Morlaix** - Lycée Suscinio
- 29 **Plabennec** - MFR
- 35 **Rennes** - Lycée agricole et horticole la Lande du Breil
- 35 **Saint-Grégoire** - MFR horticole
- A 56 **Hennebont** - LP agricole le Talhouet (1^{re} et terminale seulement - admission après une 2^{de})
- 56 **Saint-Jean-Brévelay** - LP agricole Le Sullio

BAC PRO Technicien conseil vente de produits de jardin

Vente et conseil, organisation du stockage, de la mise en rayon, entretien des végétaux, démonstration des matériels, encadrement d'une équipe de vendeurs...

- 22 **Languoux** - Ecole Saint-Ilan
- ◆ 22 **Merdrignac** - Lycée du Mené
- 29 **Châteaulin** - Lycée de l'Aulne
- ◆ 56 **Saint-Jean-Brévelay** - LP agricole Le Sullio

BAC PRO Technicien conseil vente en animalerie

Surveillance de l'état sanitaire des animaux, soins, aménagement et gestion du rayon, choix des fournisseurs, documents administratifs, information et conseil des clients...

- ◆ A 22 **Merdrignac** - Lycée du Mené (2^{de} temps plein / 1^{re} et terminale temps plein ou apprentissage)
- 35 **Rennes** - Lycée agricole et horticole la Lande du Breil
- 56 **Guilliers** - MFR

S'informer

Les CIO de Bretagne

Les centres d'information et d'orientation sont un service public gratuit de l'Éducation nationale... Voir page 48

- ◆ enseignement public (voie scolaire, temps plein)
- enseignement privé (voie scolaire, temps plein)
- A apprentissage
- en vidéo sur www.nadoz.org

Alimentation Hôtellerie Restauration

CAP Agent polyvalent de restauration

Préparer une salade ou un plat simple avec des produits déjà prêts, disposer les plats et les boissons sur les présentoirs, conseiller et servir les clients, entretenir les locaux et le matériel... Polyvalence au menu de ce CAP qui permet de travailler en cuisine, au service ou dans un commerce.

- ◆ 22 Dinan - Lycée la Fontaine des Eaux et SEP Ker Siam
- ◆ 22 Rostrenen - LP Rosa Parks
- ◆ 22 Saint-Quay-Portrieux - LP hôtelier la Closerie
- ◆ 29 Brest - SEP Vauban - site de Lanroze
- ◆ 29 Pont-l'Abbé - LP Laënnec
- ◆ 29 Quimper - EREA Louise Michel
- ◆ 35 Fougères - LP Jean Guehenno
- ◆ 35 Redon - LP Beaumont
- ◆ 35 Rennes - EREA
- ◆ 35 Rennes - LP Louis Guilloux
- ▲ 56 Lorient - CFA de la ville de Lorient
- ◆ 56 Lorient - LP Marie le Franc
- 56 Plœrmel - Lycée et SEP La Mennais

CAP Assistant technique en milieu familial et collectif

Entretien des locaux, du linge et des vêtements, préparation et service des repas, dans une maison de retraite, un collège ou un hôpital, ou au domicile des personnes...

- ◆ 22 Paimpol - Lycée et SEP Kerraoul
- ◆ 22 Rostrenen - LP Rosa Parks
- 22 Saint-Brieuc - LP Marie Balavenne
- ◆ 29 Brest - SEP Vauban - site de Lanroze
- 29 Douarnenez - LP Sainte Elisabeth
- ◆ 29 Quimperlé - LP Roz Glas
- ◆ 35 Fougères - LP Jean Guehenno
- ◆ 35 Redon - LP Beaumont
- ◆ 35 Rennes - LP Louis Guilloux
- ◆ 35 Saint-Malo - LP Maupertuis

CAP Boucher

Prendre les commandes, réceptionner et vérifier les produits, découper, désosser, hacher, parer une volaille, barder et ficeler un rôti, conseiller la clientèle...

- ▲ 22 Ploufragan - CFA de la Chambre de métiers et de l'artisanat des Côtes d'Armor
- ▲ 29 Guipavas - CFA de la CCI de Brest - IFAC
- ▲ 35 Bruz - CFA de la chambre de métiers et de l'artisanat d'Ille et Vilaine - Faculté des Métiers
- ▲ 35 Fougères - CFA de la chambre de métiers et de l'artisanat d'Ille et Vilaine - Faculté des Métiers
- ▲ 35 Saint-Malo - CFA de la chambre de métiers et de l'artisanat d'Ille et Vilaine - Faculté des Métiers
- ▲ 56 Vannes - CFA chambre de métiers du Morbihan

CAP Boulanger

Calculer les matières premières en fonction du type de pain, préparer et pétrir la pâte, peser et façonner les pâtons, surveiller la cuisson, nettoyer et désinfecter les locaux...

- ▲ 22 Dinan - CFA de la Chambre de métiers et de l'artisanat des Côtes d'Armor - site de Dinan
- ▲ 22 Ploufragan - CFA de la Chambre de métiers et de l'artisanat des Côtes d'Armor
- 29 Concarneau - Lycée et SEP Saint Joseph - Saint Marc (site de Concarneau)
- ▲ 29 Guipavas - CFA de la CCI de Brest - IFAC
- ▲ 29 Quimper - CFA de la Chambre de métiers et de l'artisanat du Finistère
- ▲ 35 Bruz - CFA de la chambre de métiers et de l'artisanat d'Ille et Vilaine - Faculté des Métiers
- ▲ 35 Fougères - CFA de la chambre de métiers et de l'artisanat d'Ille et Vilaine - Faculté des Métiers
- ▲ 35 Saint-Malo - CFA de la chambre de métiers et de l'artisanat d'Ille et Vilaine - Faculté des Métiers
- 56 Priziac - LP Saint-Michel
- ▲ 56 Vannes - CFA chambre de métiers du Morbihan

CAP Charcutier-traiteur

A mi-chemin entre le boucher et le cuisinier, le charcutier confectionne des préparations à base de viande surtout. Il travaille aussi de la pâte pour réaliser quiches, bouchées...

- ▲ 22 Ploufragan - CFA de la Chambre de métiers et de l'artisanat des Côtes d'Armor
- ▲ 29 Guipavas - CFA de la CCI de Brest - IFAC
- ▲ 29 Quimper - CFA de la Chambre de métiers et de l'artisanat du Finistère
- ▲ 35 Bruz - CFA de la chambre de métiers et de l'artisanat d'Ille et Vilaine - Faculté des Métiers
- ▲ 35 Fougères - CFA de la chambre de métiers et de l'artisanat d'Ille et Vilaine - Faculté des Métiers
- ▲ 56 Vannes - CFA chambre de métiers du Morbihan

CAP Cuisine

Confectionner plats et desserts, en maîtrisant la connaissance des produits et les modes de cuisson, le tout dans le respect absolu des règles d'hygiène... Le commis cuisinier peut travailler dans les restaurants et les collectivités.

- ▲ 22 Dinan - CFA de la Chambre de métiers et de l'artisanat des Côtes d'Armor - site de Dinan
- 22 Lannion - LP Saint Joseph - Bossuet
- ▲ 22 Ploufragan - CFA de la Chambre de métiers et de l'artisanat des Côtes d'Armor
- ◆ 22 Saint-Quay-Portrieux - LP hôtelier la Closerie
- 29 Brest - Lycée et SEP Estran Fénelon

- ▲ 29 Guipavas - CFA de la CCI de Brest - IFAC
- ▲ 29 Quimper - CFA de la Chambre de métiers et de l'artisanat du Finistère
- ◆ 29 Quimper - EREA Louise Michel
- 29 Quimper - Lycée polyvalent Le Paraclet
- 29 Trégunc - LP Saint Joseph - Saint Marc (site de Trégunc)
- ▲ 35 Bruz - CFA de la CCI de Rennes - Faculté des Métiers
- ◆ 35 Dinard - Lycée technologique et SEP hôtelier Yvon Bourges
- 35 La Guerche-de-Bretagne - LP hôtelier Sainte Thérèse
- ◆ 35 Redon - EREA
- ▲ 35 Saint-Aubin-d'Aubigné - MFR
- ▲ 35 Saint-Jouan-des-Guérets - CFA de la CCI Saint Malo Fougères
- 35 Saint-Méen-le-Grand - LP Notre-Dame
- 56 Pontivy - Lycée et SEP Jeanne d'Arc Saint-Ivy
- ▲ 56 Vannes - CFA chambre de métiers du Morbihan

CAP Pâtissier

Le pâtissier confectionne gâteaux, tartes, confiseries, etc., et aussi des compositions salées, chaudes ou froides, dans un magasin, dans les rayons spécialisés des grandes surfaces ou les pâtisseries semi-industrielles.

- ▲ 22 Dinan - CFA de la Chambre de métiers et de l'artisanat des Côtes d'Armor - site de Dinan
- ▲ 22 Ploufragan - CFA de la Chambre de métiers et de l'artisanat des Côtes d'Armor
- 29 Concarneau - Lycée et SEP Saint Joseph - Saint Marc (site de Concarneau)
- ▲ 29 Guipavas - CFA de la CCI de Brest - IFAC
- ▲ 29 Quimper - CFA de la Chambre de métiers et de l'artisanat du Finistère
- ▲ 35 Bruz - CFA de la chambre de métiers et de l'artisanat d'Ille et Vilaine - Faculté des Métiers
- ▲ 35 Fougères - CFA de la chambre de métiers et de l'artisanat d'Ille et Vilaine - Faculté des Métiers
- ▲ 35 Saint-Malo - CFA de la chambre de métiers et de l'artisanat d'Ille et Vilaine - Faculté des Métiers
- 56 Priziac - LP Saint-Michel
- ▲ 56 Vannes - CFA chambre de métiers du Morbihan

CAP Restaurant

Préparer les tables, accueillir le client, prendre sa commande en l'aidant à faire son choix, présenter et servir plats et boissons, découper, flamber, encaisser...

- 22 Lannion - LP Saint Joseph - Bossuet
- ▲ 22 Ploufragan - CFA de la Chambre de métiers et de l'artisanat des Côtes d'Armor
- ◆ 22 Saint-Quay-Portrieux - LP hôtelier la Closerie
- ▲ 29 Guipavas - CFA de la CCI de Brest - IFAC
- ▲ 29 Quimper - CFA de la Chambre de métiers et de l'artisanat du Finistère
- ◆ 29 Quimper - EREA Louise Michel
- 29 Quimper - Lycée polyvalent Le Paraclet
- ▲ 35 Bruz - CFA de la CCI de Rennes - Faculté des Métiers
- ◆ 35 Redon - EREA
- ▲ 35 Saint-Jouan-des-Guérets - CFA de la CCI Saint Malo Fougères

- 35 Saint-Méen-le-Grand - LP Notre-Dame
- ▲ 56 Vannes - CFA chambre de métiers du Morbihan

CAP Services en brasserie-café

Accueillir, conseiller, prendre la commande et servir en salle, au comptoir ou en terrasse. En brasserie, servir les repas et effectuer des préparations simples, salade, croque-monsieur...

- ▲ 56 Vannes - CFA chambre de métiers du Morbihan

CAP Services hôteliers

Remettre en état les chambres, gérer le linge, préparer et servir le petit déjeuner en salle ou dans les chambres, accueillir les clients et répondre à leurs demandes...

- ◆ 22 Dinan - EREA
- 29 Brest - Lycée et SEP Estran Fénelon
- ◆ 35 Rennes - LP Louis Guilloux
- 56 Pontivy - Lycée et SEP Jeanne d'Arc Saint-Ivy

CAPA Industrie agroalimentaire spécialité ouvrier polyvalent du travail industriel des viandes

L'ouvrier participe à une ou plusieurs étapes de la production : abattage, découpe, désossage, élaboration et conditionnement des produits consommables...

- ▲ 35 Vitré - CFA IFRIA Bretagne (UFA des métiers de la viande)

CTM (Certificat technique des métiers) Crêpier

(Le CTM est équivalent à un CAP. Il se prépare en 2 ans après la 3^e.) Préparer la pâte, cuisiner les crêpes et les galettes, accueillir les clients, prendre et servir la commande...

- ▲ 22 Dinan - CFA de la Chambre de métiers et de l'artisanat des Côtes d'Armor - site de Dinan

BAC PRO Bio-industries de transformation

Préparation, conduite et surveillance de lignes de fabrication ou de conditionnement automatisées dans les industries agroalimentaires, cosmétiques, pharmaceutiques...

- ▲ 35 Rennes - Lycée agricole et horticole la Lande du Breil (1^{re} et terminale seulement - admission après 2^{de}, 1^{re}, terminale ou CAP)
- ◆ 56 Pontivy - LEGTA Le Gros Chêne

BAC PRO Boucher charcutier traiteur

Préparation des viandes, jambons, pâtés, etc., élaboration de produits traiteurs, gestion d'entreprise, commercialisation, animation d'une équipe...

- ▲ 29 Guipavas - CFA de la CCI de Brest - IFAC
- ▲ 35 Bruz - CFA de la chambre de métiers et de l'artisanat d'Ille et Vilaine - Faculté des Métiers
- ▲ 35 Vitré - CFA IFRIA Bretagne (UFA des métiers de la viande)

BAC PRO Boulanger pâtissier

Organisation de la fabrication et préparation de pains, viennoiseries, desserts et produits traiteurs, gestion d'entreprise, commercialisation, animation d'une équipe...

- ▲ 22 Dinan - CFA de la Chambre de métiers et de l'artisanat des Côtes d'Armor - site de Dinan

SIGLES :

- CCI : Chambre de commerce et d'industrie
- CFA : Centre de formation d'apprentis
- EREA : Etablissement régional d'enseignement adapté
- LEGTA : Lycée d'enseignement général et technologique agricole
- LP : Lycée professionnel
- MFR : Maison familiale et rurale. Les MFR proposent un enseignement en alternance école/entreprise, mais sous statut scolaire.
- SEP : Section d'enseignement professionnel



- ◆ 22 **Saint-Quay-Portrieux** - LP hôtelier la Closerie
- 29 **Concarneau** - Lycée et SEP Saint Joseph - Saint Marc (site de Concarneau)
- A 29 **Guipavas** - CFA de la CCI de Brest - IFAC
- A 29 **Quimper** - CFA de la Chambre de métiers et de l'artisanat du Finistère
- 29 **Quimper** - Lycée polyvalent Le Paraclet
- A 35 **Bruz** - CFA de la chambre de métiers et de l'artisanat d'Ille et Vilaine - Faculté des Métiers
- ◆ 35 **Rennes** - LP Louis Guilloux
- 56 **Priziac** - LP Saint-Michel

BAC PRO Commercialisation et services en restauration

Accueil, conseil et accompagnement de la clientèle, mise en place de l'espace de restauration, organisation du service, gestion d'entreprise, mercatique, communication...

- 22 **Lannion** - LP Saint-Joseph - Bossuet
- A 22 **Ploufragan** - CFA de la Chambre de métiers et de l'artisanat des Côtes d'Armor
- ◆ 22 **Saint-Quay-Portrieux** - LP hôtelier la Closerie
- 29 **Brest** - Lycée et SEP Estran Fénelon
- A 29 **Guipavas** - CFA de la CCI de Brest - IFAC
- A 29 **Quimper** - CFA de la Chambre de métiers et de l'artisanat du Finistère
- 29 **Quimper** - Lycée polyvalent Le Paraclet
- ◆ 29 **Quimper** - LP Jean Chaptal
- 29 **Trégunc** - LP Saint-Joseph - Saint Marc (site de Trégunc)
- A 35 **Bruz** - CFA de la CCI de Rennes - Faculté des métiers
- ◆ 35 **Dinard** - Lycée technologique et SEP hôtelier Yvon Bourges
- 35 **La Guerche-de-Bretagne** - LP hôtelier Sainte Thérèse
- ◆ 35 **Rennes** - LP Louis Guilloux
- A 35 **Saint-Jouan-des-Guérets** - CFA de la CCI Saint Malo Fougères
- 35 **Saint-Méen-le-Grand** - LP Notre-Dame
- 56 **Pontivy** - Lycée et SEP Jeanne d'Arc Saint-Ivy
- A 56 **Vannes** - CFA chambre de métiers du Morbihan
- ◆ 56 **Vannes** - LP Jean Guéhenno

BAC PRO Cuisine

Connaissance des produits, élaboration des plats, organisation du travail, gestion des stocks, analyse des coûts, relations fournisseurs, management d'une petite équipe...

- 22 **Lannion** - LP Saint-Joseph - Bossuet
- A 22 **Ploufragan** - CFA de la Chambre de métiers et de l'artisanat des Côtes d'Armor
- ◆ 22 **Saint-Quay-Portrieux** - LP hôtelier la Closerie
- 29 **Brest** - Lycée et SEP Estran Fénelon
- A 29 **Guipavas** - CFA de la CCI de Brest - IFAC

- A 29 **Quimper** - CFA de la Chambre de métiers et de l'artisanat du Finistère
- 29 **Quimper** - Lycée polyvalent Le Paraclet
- ◆ 29 **Quimper** - LP Jean Chaptal
- 29 **Trégunc** - LP Saint-Joseph - Saint Marc (site de Trégunc)
- A 35 **Bruz** - CFA de la CCI de Rennes - Faculté des métiers
- ◆ 35 **Dinard** - Lycée technologique et SEP hôtelier Yvon Bourges
- 35 **La Guerche-de-Bretagne** - LP hôtelier Sainte Thérèse
- ◆ 35 **Rennes** - LP Louis Guilloux
- A 35 **Saint-Jouan-des-Guérets** - CFA de la CCI Saint Malo Fougères
- 35 **Saint-Méen-le-Grand** - LP Notre-Dame
- 56 **Pontivy** - Lycée et SEP Jeanne d'Arc Saint-Ivy
- A 56 **Vannes** - CFA chambre de métiers du Morbihan
- ◆ 56 **Vannes** - LP Jean Guéhenno

BAC PRO Poissonnier écailler traiteur

Choix, préparation et transformation des poissons, coquillages et crustacés, cuisine, présentation et gestion du point de vente, conseil au client, animation d'équipe...

- A 56 **Lorient** - CFA de la ville de Lorient

BAC PRO Technicien conseil vente en alimentation option produits alimentaires

Réception et contrôle des produits, stockage, mise en rayon, conseil et vente, organisation et gestion d'un rayon ou d'un petit commerce de proximité...

- 22 **Langueux** - Ecole Saint-Ilan
- 22 **Pabu** - Lycée rural du Restmeur
- 29 **Le Faou** - MFR
- 29 **Quimper** - Lycée Kerustum
- 35 **Bain-de-Bretagne** - LP Saint-Yves
- 35 **Doi-de-Bretagne** - Lycée les Vergers
- 35 **Montauban de Bretagne** - Lycée agricole Saint Nicolas-La Providence
- 35 **Saint-Méen-le-Grand** - MFR
- 56 **Locminé** - Lycée Anne de Bretagne
- 56 **Ploërmel** - Lycée agricole la Touche
- ◆ 56 **Pontivy** - LEGTA Le Gros Chêne

Arts Artisanat Audiovisuel

BAC PRO Artisanat et métiers d'art option communication visuelle plurimédia

Réalisation de projets de communication multi-supports, créations 2D/3D, animations multimédias, web design, packaging, affiches, etc. Pratique des logiciels spécifiques, réalisation de croquis, roughs, prémaquettes...

- ◆ 56 **Auray** - LP Bertrand Du Guesclin
- ! (voir page 26)

BAC PRO Artisanat et métiers d'art option marchandisage visuel

Aménagement de vitrines, de rayons, de boutiques, mise en valeur des produits, choix des matières, réalisation de prototypes, planning de fabrication, calcul de coûts...

- ◆ 56 **Auray** - LP Bertrand Du Guesclin
- ! (voir page 26)

BAC PRO Artisanat et métiers d'art option métiers de l'enseigne et de la signalétique

Etude et mise en oeuvre des matériaux, plastiques, métaux, verre, etc., coupe, formage, assemblage, collage, équipements électriques, finition, installation, contrôle et maintenance, gestion et vente...

- ◆ 56 **Hennebont** - LP Emile Zola

BAC PRO Artisanat et métiers d'art option tapisserie d'ameublement

En atelier, garnissage et habillage de siège et literie, en création ou restauration, réalisation de tentures, etc.: traçage, façonnage, assemblage, finition, et aussi gestion...

- ◆ 22 **Tréguier** - LP Joseph Savina
- ◆ 56 **Auray** - LP Bertrand Du Guesclin

BTM (Brevet technique des métiers) Photographe

Prise de vue en extérieur ou studio, traitement de l'image, argentique en labo ou numérique sur ordinateur, vente de matériel, devis, facturation, gestion des stocks...

- A 35 **Bruz** - CFA de la Chambre de métiers et de l'artisanat (en 3 ans après la 3^e)

Automobile Engins

CAP Aéronautique option structure

Le mécanicien assemble, installe, entretient et répare les éléments des structures et des systèmes mécaniques et hydrauliques de tout ce qui vole.

- 35 **Redon** - Lycée et SEP Marcel Callo

CAP Maintenance des matériels

Contrôler, mesurer, régler, démonter et remonter, changer les pièces défectueuses pour assurer le bon fonctionnement des grues, tondeuses, tronçonneuses, moissonneuses, tracteurs...

option matériels de parcs et jardins

- A 29 **Guipavas** - CFA de la CCI de Brest - IFAC
- A 35 **Saint-Malo** - CFA de la chambre de métiers et de l'artisanat d'Ille et Vilaine - Faculté des métiers
- ◆ 56 **Locminé** - LP Louis Armand

option matériels de travaux publics et de manutention

- A 35 **Louvigné-du-Désert** - CFA UNICEM
- ◆ 56 **Locminé** - LP Louis Armand

option tracteurs et matériels agricoles

- A 22 **Dinan** - CFA de la Chambre de métiers et de l'artisanat des Côtes d'Armor - site de Dinan
- ◆ 22 **Lamballe** - Lycée et SEP Henri Avril
- ◆ 56 **Locminé** - LP Louis Armand

CAP Maintenance des véhicules

Entretien et réparation de tout ce qui roule : accueil du client, diagnostic de pannes simples, mesures et contrôles, démontage/remontage, changement de pièces, réparations, réglages...

- ◆ 56 **Auray** - LP Bertrand Du Guesclin
- ! (voir page 26)

option motocycles

- A 35 **Bruz** - CFA de la chambre de métiers et de l'artisanat d'Ille et Vilaine - Faculté des Métiers
- ◆ 35 **Rennes** - LP Jean Jaurès

- ◆ 56 **Vannes** - LP Jean Guéhenno

option véhicules de transport routier

- A 22 **Dinan** - CFA de la Chambre de métiers et de l'artisanat des Côtes d'Armor - site de Dinan
- A 56 **Lorient** - CFA de la ville de Lorient

option voitures particulières

- A 22 **Ploufragan** - CFA de la Chambre de métiers et de l'artisanat des Côtes d'Armor
- 22 **Saint-Brieuc** - Lycée polyvalent Sacré-Coeur La Salle
- ◆ 22 **Saint-Brieuc** - LP Chaptal
- 29 **Brest** - LP la Croix Rouge
- A 29 **Guipavas** - CFA de la CCI de Brest - IFAC
- ◆ 29 **Pont-de-Buis-lès-Quimerch** - LP
- A 29 **Quimper** - CFA de la Chambre de métiers et de l'artisanat du Finistère
- A 35 **Bruz** - CFA de la chambre de métiers et de l'artisanat d'Ille et Vilaine - Faculté des Métiers
- A 35 **Fougères** - CFA de la chambre de métiers et de l'artisanat d'Ille et Vilaine - Faculté des métiers
- 35 **Redon** - Lycée et SEP Marcel Callo
- ◆ 35 **Rennes** - LP Jean Jaurès
- A 35 **Saint-Malo** - CFA de la chambre de métiers et de l'artisanat d'Ille et Vilaine - Faculté des métiers
- A 56 **Lorient** - CFA de la ville de Lorient
- 56 **Priziac** - LP Saint-Michel
- A 56 **Vannes** - CFA chambre de métiers du Morbihan
- 56 **Vannes** - Lycée polyvalent Saint-Joseph Lasalle

CAP Peinture en carrosserie

Le peintre décape, ponce, mastique et applique les sous-couches et les traitements anti-corrosion, avant de passer à la peinture de finition.

- A 22 **Dinan** - CFA de la Chambre de métiers et de l'artisanat des Côtes d'Armor - site de Dinan
- ◆ 35 **Redon** - EREA
- ◆ 56 **Etel** - LP Emile James

CAP Réparation des carrosseries

Le carrossier dépose les pièces, démonte des éléments mécaniques ou électriques avant de remettre en forme les parties endommagées par chocs, moulage ou pression.

- A 22 **Dinan** - CFA de la Chambre de métiers et de l'artisanat des Côtes d'Armor - site de Dinan
- A 29 **Guipavas** - CFA de la CCI de Brest - IFAC
- ◆ 29 **Pont-de-Buis-lès-Quimerch** - LP
- A 29 **Quimper** - CFA de la Chambre de métiers et de l'artisanat du Finistère
- A 35 **Bruz** - CFA de la chambre de métiers et de l'artisanat d'Ille et Vilaine - Faculté des Métiers
- ◆ 35 **Redon** - EREA
- ◆ 35 **Tinténiac** - LP Bel Air
- ◆ 56 **Etel** - LP Emile James
- A 56 **Lorient** - CFA de la ville de Lorient
- A 56 **Vannes** - CFA chambre de métiers du Morbihan

- ◆ enseignement public (voie scolaire, temps plein)
- enseignement privé (voie scolaire, temps plein)
- A apprentissage
- 📺 en vidéo sur www.nadoz.org



CAP Réparation entretien des embarcations de plaisance

Entretien courant des bateaux, diagnostic et réparation des pannes : démâter un voilier, changer un joint de moteur, réparer une coque en polyester...

- ◆ 56 **Etel** - LP Emile James

BAC PRO Aéronautique

Assemblage, installation, contrôle, maintenance et réparation des pièces de la structure d'un avion et des systèmes mécaniques, hydrauliques, électroniques...

option avionique

- ◆ 29 **Morlaix** - LP Tristan Corbière
- ! (voir page 26)

option structure

- ◆ 29 **Morlaix** - LP Tristan Corbière
- ! (voir page 26)

■ **A 35 Redon** - Lycée et SEP Marcel Callo (en terminale, apprentissage ou temps plein)

option systèmes

- ◆ 29 **Morlaix** - LP Tristan Corbière
- ! (voir page 26)

BAC PRO Electromécanicien marine

Conduite et maintenance électrique, mécanique, hydraulique ou frigorifique, des machines principales et auxiliaires d'un navire et de ses équipements, treuils, chaluts...

- ◆ 22 **Paimpol** - LP maritime Pierre Loti
- ◆ 29 **Treffragat** - LP maritime du Guilvinec
- ◆ 35 **Saint-Malo** - LP maritime
- ◆ 56 **Etel** - LP maritime

BAC PRO Maintenance des matériels

Diagnostic, estimation du coût, devis, organisation des interventions, réparations, modifications, planning, gestion des stocks, commandes, conseils aux utilisateurs...

option A agricoles

- ◆ 22 **Lamballe** - Lycée et SEP Henri Avril
- ◆ 29 **Elliand** - MFR
- **A 35 Montauban de Bretagne** - MFR
- ◆ 56 **Locminé** - LP Louis Armand

option B travaux publics et manutention

- ◆ 22 **Lamballe** - Lycée et SEP Henri Avril
- 29 **Pont-l'Abbé** - LP Saint-Gabriel
- **A 35 Louvigné-du-Désert** - CFA UNICEM
- ◆ 56 **Locminé** - LP Louis Armand

option C parcs et jardins

- ◆ 22 **Lamballe** - Lycée et SEP Henri Avril

■ **A 35 Saint-Malo** - CFA de la chambre de métiers et de l'artisanat d'Ille et Vilaine - Faculté des métiers

- ◆ 56 **Locminé** - LP Louis Armand

BAC PRO Maintenance des véhicules

Accueil du client, conseil, contrôle, diagnostic, devis, entretien, réparation, réglage, mise au point, organisation et gestion de l'atelier, planning, animation d'équipe...

option A voitures particulières

- ◆ 22 **Loudéac** - Lycée et SEP Fulgence Bienvenue
- **A 22 Ploufragan** - CFA de la Chambre de métiers et de l'artisanat des Côtes d'Armor
- **22 Saint-Brieuc** - Lycée polyvalent Sacré-Coeur La Salle
- ◆ 22 **Saint-Brieuc** - LP Chaptal
- ◆ 29 **Brest** - LP la Croix Rouge
- ◆ 29 **Brest** - SEP Vauban - site de Lanroze
- ◆ 29 **Carhaix-Plouguer** - Lycée polyvalent Paul Sérusier
- **A 29 Guipavas** - CFA de la CCI de Brest - IFAC

- ◆ 29 **Pont-de-Buis-lès-Quimerch** - LP
- ◆ 29 **Pont-l'Abbé** - LP Saint-Gabriel

■ **A 29 Quimper** - CFA de la Chambre de métiers et de l'artisanat du Finistère

■ **A 35 Bruz** - CFA de la chambre de métiers et de l'artisanat d'Ille et Vilaine - Faculté des Métiers

- **35 Cesson-Sévigné** - Lycée et SEP Saint-Etienne
- **35 Redon** - Lycée et SEP Marcel Callo
- ◆ 35 **Rennes** - LP Jean Jaurès
- ◆ 35 **Tinténiac** - LP Bel Air
- ◆ 56 **Lorient** - Lycée polyvalent Jean Baptiste Colbert
- **A 56 Vannes** - CFA chambre de métiers du Morbihan
- **56 Vannes** - Lycée polyvalent Saint-Joseph Lasalle
- ◆ 56 **Vannes** - LP Jean Guéhenno

option B véhicules de transport routier

- **A 22 Dinan** - CFA de la Chambre de métiers et de l'artisanat des Côtes d'Armor - site de Dinan
- ◆ 22 **Lamballe** - Lycée et SEP Henri Avril
- ◆ 29 **Carhaix-Plouguer** - Lycée polyvalent Paul Sérusier
- **29 Pont-l'Abbé** - LP Saint-Gabriel
- ◆ 35 **Tinténiac** - LP Bel Air
- ◆ 56 **Guer** - Lycée et SEP Brocadiande
- **A 56 Lorient** - CFA de la ville de Lorient

option C motocycles

- ◆ 22 **Loudéac** - Lycée et SEP Fulgence Bienvenue

- ◆ 29 **Quimperlé** - LP Roz Glas
- **A 35 Bruz** - CFA de la chambre de métiers et de l'artisanat d'Ille et Vilaine - Faculté des Métiers
- ◆ 35 **Rennes** - LP Jean Jaurès

BAC PRO Maintenance nautique

Accueil du client, conseil, essais, contrôles, diagnostic, devis, organisation de la maintenance, planning, coque, moteur, équipements, réparations, modifications...

- ◆ 22 **Paimpol** - LP maritime Pierre Loti
- **A 29 Concarneau** - CFA de l'Institut nautique de Bretagne
- ◆ 29 **Concarneau** - Lycée polyvalent Pierre-Guéguin
- **29 Pont-l'Abbé** - LP Saint-Gabriel
- ◆ 56 **Etel** - LP Emile James

BAC PRO Réparation des carrosseries

Accueil du client, réception du véhicule, réparation ou remplacement des éléments détériorés, contrôle de la structure, préparation et mise en peinture, remise en conformité...

- **A 22 Dinan** - CFA de la Chambre de métiers et de l'artisanat des Côtes d'Armor - site de Dinan
- **A 29 Guipavas** - CFA de la CCI de Brest - IFAC
- ◆ 29 **Pont-de-Buis-lès-Quimerch** - LP
- ◆ 35 **Tinténiac** - LP Bel Air
- ◆ 56 **Etel** - LP Emile James

Bâtiment Travaux publics

CAP Carreleur mosaïste

Le carreleur passe après le maçon et le plâtrier. Il sait lire un plan, préparer le support, couper les carreaux, puis les poser, faire les joints et les finitions...

- ◆ 22 **Dinan** - EREA
- **A 22 Plérin** - CFA du bâtiment des Côtes d'Armor
- ◆ 29 **Pleyben** - LP du bâtiment
- **A 29 Quimper** - CFA du bâtiment du Finistère
- **A 35 Fougères** - CFA de la chambre de métiers et de l'artisanat d'Ille et Vilaine - Faculté des métiers
- ◆ 35 **Rennes** - EREA
- **A 35 Saint-Grégoire** - CFA du bâtiment d'Ille et Vilaine
- **A 56 Vannes** - CFA du bâtiment du Morbihan

CAP Conducteur d'engins : travaux publics et carrières

Préparation du terrain, terrassement, nivellement... Et aussi réglage, entretien et dépannages simples des pelles mécaniques et autres engins.

- **A 56 Plœrmel** - CFA des travaux publics de Bretagne

CAP Constructeur de routes

Construction et entretien des routes, des autoroutes et aussi de parkings, de pistes d'aéroports, de quais de chargement...

- **A 56 Plœrmel** - CFA des travaux publics de Bretagne

CAP Constructeur en béton armé du bâtiment

Le coffreur fabrique et pose les moules en bois, métal ou plastique dans lesquels on coule le béton pour former des planchers, des dalles, des poteaux...

- ◆ 22 **Saint-Brieuc** - LP Eugène

■ **A 35 Saint-Grégoire** - CFA du bâtiment d'Ille et Vilaine

CAP Constructeur en canalisations des travaux publics

Construction, entretien et rénovation des réseaux souterrains de distribution d'eau, ou servant au passage de câbles électriques, de fibres optiques...

■ **A 56 Plœrmel** - CFA des travaux publics de Bretagne

CAP Constructeur en ouvrages d'art

Construction de grands ouvrages : ponts, barrages, tunnels, réservoirs, centrales électriques... Spécialiste du coffrage pour couler le béton.

■ **A 56 Plœrmel** - CFA des travaux publics de Bretagne

CAP Couvreur

Le spécialiste du toit : il calcule les surfaces, met en place les supports de la couverture et pose les ardoises, tuiles, tôles, et aussi chaume, béton, verre...

- **A 22 Plérin** - CFA du bâtiment des Côtes d'Armor
- **A 29 Brest** - CFA des Compagnons du Devoir du Tour de France
- **A 29 Quimper** - CFA du bâtiment du Finistère
- **A 35 Rennes** - CFA des Compagnons du Devoir du Tour de France
- **A 35 Saint-Grégoire** - CFA du bâtiment d'Ille et Vilaine
- **A 56 Vannes** - CFA du bâtiment du Morbihan

CAP Installateur sanitaire

Le plombier installe, entretient et répare les canalisations industrielles et domestiques d'eau, de gaz ou d'air comprimé. Il pose aussi des appareils sanitaires.

- ◆ 22 **Dinan** - EREA
- **A 22 Plérin** - CFA du bâtiment des Côtes d'Armor
- **A 29 Quimper** - CFA du bâtiment du Finistère
- **A 35 Saint-Grégoire** - CFA du bâtiment d'Ille et Vilaine
- **56 Lorient** - Lycée et SEP Saint-Joseph La Salle
- ◆ 56 **Ploemeur** - EREA les Pins
- ◆ 56 **Pontivy** - LP du Blavet
- **A 56 Vannes** - CFA du bâtiment du Morbihan

CAP Maçon

Le maçon monte les murs et les cloisons, en pierre, parpaing ou béton, coule et lisse les dalles. Il assure l'étanchéité et la protection des bâtiments...

- ◆ 22 **Dinan** - EREA
- **A 22 Plérin** - CFA du bâtiment des Côtes d'Armor
- ◆ 22 **Quintin** - LP Jean Monnet
- ◆ 29 **Brest** - Lycée polyvalent Dupuy de Lôme
- ◆ **A 29 Pleyben** - LP du bâtiment (Temps plein et apprentissage)
- **A 29 Quimper** - CFA du bâtiment du Finistère
- **A 35 Fougères** - CFA de la chambre de métiers et de l'artisanat d'Ille et Vilaine - Faculté des métiers
- ◆ 35 **Redon** - LP Beaumont
- **A 35 Rennes** - CFA des Compagnons du Devoir du Tour de France
- ◆ 35 **Rennes** - EREA



SIGLES :

CCI : Chambre de commerce et d'industrie
 CFA : Centre de formation d'apprentis
 EREA : Etablissement régional d'enseignement adapté
 LEGTA : Lycée d'enseignement général et technologique agricole
 LP : Lycée professionnel
 MFR : Maison familiale et rurale. Les MFR proposent un enseignement en alternance école/entreprise, mais sous statut scolaire.
 SEP : Section d'enseignement professionnel

- ◆ 35 **Rennes** - Lycée et SEP Pierre Mendès France
- ▲ 35 **Saint-Grégoire** - CFA du bâtiment d'Ille et Vilaine
- ◆ 56 **Ploemeur** - EREA les Pins
- ▲ 56 **Vannes** - CFA du bâtiment du Morbihan

CAP Maintenance de bâtiments de collectivités 
Entretien et réparations dans les hôpitaux, les entreprises, les écoles, les immeubles : plomberie, électricité, peinture...

- 22 **Ploubazlanec** - LP Kersa la Salle
- ▲ 35 **Saint-Grégoire** - Maison familiale urbaine (antenne CFA MFR de Bretagne)
- ▲ 56 **Ploemeur** - MFR du pays de Lorient
- 56 **Vannes** - Lycée polyvalent Saint-Joseph Lasalle

CAP Marbrier du bâtiment et de la décoration

Un artiste du bâtiment. Il débite, scie, taille et polit des blocs de marbre pour réaliser des éléments de construction ou de décoration.

- ▲ 35 **Louvigné-du-Désert** - CFA UNICEM

CAP Menuisier aluminium-verre

Vitrines, baies vitrées, vérandas, serres, miroirs... A l'atelier, le constructeur découpe, usine et façonne les pièces. Il assure aussi la pose sur le chantier.

- ▲ 22 **Plérin** - CFA du bâtiment des Côtes d'Armor

CAP Peintre-applicateur de revêtements 

Le peintre habille, protège et décore sols, plafonds, murs et façades, en fonction des désirs des clients. Il utilise peintures, enduits, colles, papiers peints, dalles, moquettes...

- ▲ 22 **Plérin** - CFA du bâtiment des Côtes d'Armor
- ◆ 29 **Brest** - Lycée polyvalent Dupuy de Lôme
- ▲ 29 **Quimper** - CFA du bâtiment du Finistère
- ◆ 35 **Rennes** - EREA
- ▲ 35 **Saint-Grégoire** - CFA du bâtiment d'Ille et Vilaine
- ▲ 35 **Saint-Malo** - CFA de la chambre de métiers et de l'artisanat d'Ille et Vilaine - Faculté des métiers
- ◆ 56 **Ploemeur** - EREA les Pins
- 56 **Priziac** - LP Saint-Michel
- ▲ 56 **Vannes** - CFA du bâtiment du Morbihan

CAP Plâtrier - plaquiste 

Le plâtrier participe à l'aménagement intérieur d'un bâtiment. Il réalise des doublages, cloisons, plafonds, sols, ainsi que des ouvrages décoratifs.

- ▲ 22 **Plérin** - CFA du bâtiment des Côtes d'Armor
- ▲ 29 **Quimper** - CFA du bâtiment du Finistère
- ▲ 35 **Fougères** - CFA de la chambre de métiers et de l'artisanat d'Ille et Vilaine - Faculté des métiers
- ▲ 56 **Vannes** - CFA du bâtiment du Morbihan

CAP Staffeur ornemaniste 

Le staff est un mélange de plâtre et de fibres utilisé en décoration. Le staffeur fabrique et pose des corniches, chapiteaux, colonnes, rosaces...

- ◆ 22 **Tréguier** - LP Joseph Savina

CAP Tailleur de pierre 

Un artiste du bâtiment. Il débite, scie, taille et polit des blocs de grès, de granit pour réaliser des éléments de construction ou de décoration.

- ◆ 22 **Quintin** - LP Jean Monnet
- ▲ 35 **Louvigné-du-Désert** - CFA UNICEM

BAC PRO Aménagement et finition du bâtiment 

Analyse d'un dossier de définition de chantier, estimation des coûts, des besoins en personnel et matériaux, planning, organisation, gestion, réalisation des travaux...

- ▲ 22 **Plérin** - CFA du bâtiment des Côtes d'Armor
- ◆ 22 **Saint-Brieuc** - LP Eugène Freyssinet
- ◆ 29 **Brest** - Lycée polyvalent Dupuy de Lôme
- 29 **Landerneau** - Lycée et SEP Saint-Joseph
- ▲ 35 **Saint-Malo** - CFA de la chambre de métiers et de l'artisanat d'Ille et Vilaine - Faculté des métiers
- ◆ 35 **Vitré** - LP la Champagne
- ◆ 56 **Pontivy** - LP du Blavet

BAC PRO Menuisier aluminium-verre

Préparation, découpe et assemblage à l'atelier, réalisation puis pose de fenêtres, vérandas, verrières, cloisons ou éléments de décoration, organisation et gestion de chantier...

- ◆ 35 **Rennes** - Lycée et SEP Pierre Mendès France

BAC PRO Ouvrages du bâtiment : métallerie

Préparation à l'atelier, réalisation, pose et entretien de charpentes et ossatures de bâtiments, escaliers, cages d'ascenseur, etc., organisation et gestion de chantier...

- ◆ 35 **Rennes** - Lycée et SEP Pierre Mendès France

BAC PRO Technicien d'études du bâtiment option A : études et économie 

Participation au dossier d'étude, estimation du coût, préparation des dessins d'exécution, planification des travaux, répartition des tâches, coordination, facturation...

- ◆ 22 **Saint-Brieuc** - LP Eugène Freyssinet
- ◆ 29 **Brest** - Lycée polyvalent Dupuy de Lôme
- 29 **Quimper** - LP le Likès
- ◆ 35 **Rennes** - Lycée et SEP Pierre Mendès France
- 35 **Saint-Malo** - LP Institution Saint Malo la Providence
- 35 **Vitré** - Lycée technologique Jeanne d'Arc
- ◆ 56 **Pontivy** - LP du Blavet

BAC PRO Technicien d'études du bâtiment option B : assistant en architecture 

Relevés, esquisses, avant-projets, études techniques, maquettes, dessins d'exécution, CAO-DAO, quantification et estimation partielles d'un projet, suivi de travaux...

- ◆ 22 **Saint-Brieuc** - LP Eugène Freyssinet
- ◆ 29 **Brest** - Lycée polyvalent Dupuy de Lôme
- 29 **Quimper** - LP le Likès
- ◆ 35 **Rennes** - Lycée et SEP Pierre Mendès France
- 35 **Saint-Malo** - LP Institution Saint Malo la Providence

- 35 **Vitré** - Lycée technologique Jeanne d'Arc

BAC PRO Technicien du bâtiment : organisation et réalisation du gros oeuvre
Constitution de l'équipe, choix du matériel, organisation des activités, planning, réalisation et suivi des travaux sur le chantier, contrôle qualité...

- ◆ 22 **Quintin** - LP Jean Monnet
- ◆ 29 **Brest** - Lycée polyvalent Dupuy de Lôme
- 29 **Landerneau** - Lycée et SEP Saint-Joseph
- ◆ 29 **Pleyben** - LP du bâtiment
- ◆ 35 **Rennes** - Lycée et SEP Pierre Mendès France
- ▲ 35 **Saint-Grégoire** - CFA du bâtiment d'Ille et Vilaine
- ◆ 56 **Pontivy** - LP du Blavet

BAC PRO Technicien géomètre - topographe

Plans descriptifs à partir de relevés, métrologie, saisie de données, traitements numérique et graphique, implantations de bâtiments, matérialisation de limites de parcelles...

- ◆ 29 **Brest** - Lycée polyvalent Dupuy de Lôme
- ◆ 35 **Rennes** - Lycée et SEP Pierre Mendès France
- ◆ 56 **Pontivy** - LP du Blavet

BAC PRO Travaux publics 

Préparation de chantier, quantification des matériels et matériaux, répartition des tâches, planning, mise en oeuvre des travaux, suivi et contrôle de l'ouvrage...

- ◆ 22 **Saint-Brieuc** - LP Eugène Freyssinet
- ▲ 56 **Ploërmel** - CFA des travaux publics de Bretagne



Bois Ameublement

CAP Charpentier bois

En atelier, le charpentier prépare les pièces de bois nécessaires ; sur le chantier, il les assemble et les pose ou remplace des éléments défectueux.

- ▲ 29 **Pleyben** - LP du bâtiment
- ▲ 35 **Fougères** - CFA de la chambre de métiers et de l'artisanat d'Ille et Vilaine - Faculté des métiers
- ▲ 35 **Rennes** - CFA des Compagnons du Devoir du Tour de France
- ▲ 56 **Vannes** - CFA du bâtiment du Morbihan

CAP Constructeur bois 

Pour le bâtiment, l'ouvrier contribue à la construction, au levage et à la pose de pannes de bois, de poutres, de planchers, charpentes, bardages, lambris...

- ◆ 35 **Dol-de-Bretagne** - LP Alphonse Pellé
- ▲ 35 **Fougères** - CFA de la chambre de métiers et de l'artisanat d'Ille et Vilaine - Faculté des métiers

- ◆ 56 **Pontivy** - LP du Blavet
- 56 **Vannes** - Lycée polyvalent Saint-Joseph Lasalle

CAP Ebéniste

L'ébéniste restaure et fabrique des meubles, des copies d'anciens, à l'unité ou en petite série : un patient travail, du croquis aux finitions...

- ◆ 29 **Landerneau** - Lycée et SEP de l'Elorn
- ◆ 56 **Auray** - LP Bertrand Du Guesclin

CAP Menuisier fabricant de menuiserie, mobilier et agencement 

Ce menuisier réalise des ouvrages en bois et dérivés (aggloméré, médium, etc.) : portes, parquets, escaliers, bars... A l'atelier, il trace, découpe, effectue l'assemblage et la finition.

- ▲ 22 **Dinan** - CFA de la Chambre de métiers et de l'artisanat des Côtes d'Armor - site de Dinan
- ◆ 22 **Guingamp** - LP Jules Verne
- ▲ 22 **Ploufragan** - CFA de la Chambre de métiers et de l'artisanat des Côtes d'Armor
- ▲ 29 **Brest** - CFA des Compagnons du Devoir du Tour de France
- ▲ 29 **Quimper** - CFA du bâtiment du Finistère
- 35 **Gesson-Séviné** - Lycée et SEP Saint-Etienne
- ◆ 35 **Dol-de-Bretagne** - LP Alphonse Pellé

▲ 35 **Fougères** - CFA de la chambre de métiers et de l'artisanat d'Ille et Vilaine - Faculté des métiers

- ◆ 35 **Redon** - LP Beaumont
- ◆ 35 **Rennes** - Lycée et SEP Pierre Mendès France
- ▲ 35 **Saint-Grégoire** - CFA du bâtiment d'Ille et Vilaine
- ▲ 35 **Saint-Malo** - CFA de la chambre de métiers et de l'artisanat d'Ille et Vilaine - Faculté des métiers
- ◆ 56 **Port-Louis** - LP Julien Crozet
- 56 **Priziac** - LP Saint-Michel
- ▲ 56 **Vannes** - CFA du bâtiment du Morbihan

CAP Menuisier installateur 

Sur le chantier, l'installateur pose les menuiseries d'un bâtiment neuf ou en rénovation : portes, fenêtres, placards, escaliers, comptoirs...

- ▲ 22 **Dinan** - CFA de la Chambre de métiers et de l'artisanat des Côtes d'Armor - site de Dinan
- ▲ 22 **Ploufragan** - CFA de la Chambre de métiers et de l'artisanat des Côtes d'Armor
- ◆ 29 **Plouhinec** - LP Jean Moulin
- ▲ 29 **Quimper** - CFA du bâtiment du Finistère
- ▲ 35 **Fougères** - CFA de la chambre de métiers et de l'artisanat d'Ille et Vilaine - Faculté des métiers
- ▲ 35 **Saint-Grégoire** - CFA du bâtiment d'Ille et Vilaine
- ▲ 35 **Saint-Malo** - CFA de la chambre de métiers et de l'artisanat d'Ille et Vilaine - Faculté des métiers

- ◆ enseignement public (voie scolaire, temps plein)
- enseignement privé (voie scolaire, temps plein)
- ▲ apprentissage
-  en vidéo sur www.nadoz.org

- ◆ 56 **Ploemeur** - EREA les Pins
- ▲ 56 **Vannes** - CFA du bâtiment du Morbihan

BAC PRO Agencement de l'espace architectural
Finalisation de l'étude esthétique, définition technique du projet, plans, cahier des charges, organisation et gestion de la mise en oeuvre des aménagements sur le chantier...

- ◆ 29 **Landerneau** - Lycée et SEP de l'Elom

BAC PRO Technicien constructeur bois

Analyse technique d'un ouvrage, plans d'exécution, préparation et réalisation, taille, usinage, assemblage, finition, mise en oeuvre sur le chantier, animation d'équipe...

- ◆ A 22 **Quintin** - LP Jean Monnet (Temps plein et apprentissage)
- A 22 **Saint-Brieuc** - Lycée polyvalent Sacré-Coeur La Salle (2^{de} temps plein / 1^{er} et terminale temps plein ou apprentissage)
- ◆ 29 **Brest** - Lycée polyvalent Dupuy de Lôme
- ◆ 29 **Pleyben** - LP du bâtiment
- ◆ 35 **Dol-de-Bretagne** - LP Alphonse Pellé
- ◆ 35 **Redon** - LP Beaumont
- ◆ 35 **Rennes** - Lycée et SEP Pierre Mendès France
- 56 **Vannes** - Lycée polyvalent Saint-Joseph Lasalle

BAC PRO Technicien de fabrication bois et matériaux associés

Préparation de la fabrication d'ouvrages, mode opératoire, programmation, choix des outils, mise en oeuvre et suivi de la production, animation d'équipe, contrôle...

- ◆ 29 **Landerneau** - Lycée et SEP de l'Elom

BAC PRO Technicien menuisier-agencieur

Analyse technique d'un ouvrage, préparation de la production à partir du dossier architectural, conduite et suivi de la fabrication et de la mise en oeuvre sur le chantier...

- ◆ 22 **Quintin** - LP Jean Monnet
- 22 **Saint-Brieuc** - Lycée polyvalent Sacré-Coeur La Salle
- ◆ 22 **Saint-Brieuc** - LP Eugène Freyssinet
- ◆ 22 **Tréguier** - LP Joseph Savina
- ◆ 29 **Landerneau** - Lycée et SEP de l'Elom
- 29 **Landerneau** - Lycée et SEP Saint-Joseph
- ◆ 29 **Pleyben** - LP du bâtiment
- ◆ A 29 **Plouhinec** - LP Jean Moulin (Temps plein et apprentissage)
- 35 **Cesson-Sévigné** - Lycée et SEP Saint-Etienne
- ◆ 35 **Dol-de-Bretagne** - LP Alphonse Pellé
- ◆ 35 **Redon** - LP Beaumont

SIGLES :

CCI : Chambre de commerce et d'industrie
CFA : Centre de formation d'apprentis
EREA : Etablissement régional d'enseignement adapté
LEGTA : Lycée d'enseignement général et technologique agricole
LP : Lycée professionnel
MFR : Maison familiale et rurale. Les MFR proposent un enseignement en alternance école/entreprise, mais sous statut scolaire.
SEP : Section d'enseignement professionnel

- ◆ 35 **Rennes** - Lycée et SEP Pierre Mendès France
- ◆ 35 **Vitré** - LP La Champagne
- ◆ 56 **Pontivy** - LP du Blavet
- ◆ 56 **Port-Louis** - LP Julien Crozet
- ▲ 56 **Vannes** - CFA du bâtiment du Morbihan
- 56 **Vannes** - Lycée polyvalent Saint-Joseph Lasalle

Chimie Physique Laboratoire

BAC PRO Laboratoire contrôle qualité

Prélèvements, contrôles et analyses, rédaction de comptes-rendus, entretien des installations, dans les laboratoires d'entreprises ou indépendants, publics et privés...

- 29 **Quimper** - Lycée Kerustum
- 56 **Saint-Jacut-les-Pins** - LEGTP des Pays de Vilaine (ISSAT)

Commerce Vente

CAP Employé de commerce multi-spécialités

Réceptionner et stocker les marchandises, mettre en rayon les produits, informer les clients, vendre, tenir une caisse...

- ▲ 22 **Dinan** - CFA de la Chambre de métiers et de l'artisanat des Côtes d'Armor - site de Dinan
- ◆ 22 **Lannion** - LP Félix le Dantec
- ◆ 22 **Loudéac** - Lycée et SEP Fulgence Bienvenüe
- ▲ 22 **Ploufragan** - CFA de la Chambre de métiers et de l'artisanat des Côtes d'Armor
- 22 **Saint-Brieuc** - Lycée polyvalent Sacré-Coeur La Salle
- ◆ 29 **Brest** - LP Jules Lesven
- ◆ 29 **Guipavas** - CFA de la CCI de Brest - IFAC
- 29 **Morlaix** - LP le Porsmeur
- ▲ 29 **Quimper** - CFA de la Chambre de métiers et de l'artisanat du Finistère
- 29 **Quimper** - LP le Likès
- ▲ 35 **Bruz** - CFA de la CCI de Rennes - Faculté des métiers
- 35 **Redon** - LP Notre-Dame
- 35 **Rennes** - Lycée et SEP Saint-Vincent la Providence
- ◆ 35 **Rennes** - LP et SGT Coëtlogon
- ▲ 35 **Saint-Jouan-des-Guérets** - CFA de la CCI Saint Malo Fougères
- ◆ 56 **Vannes** - LP Jean Guéhenno

CAP Employé de vente spécialisé option A produits alimentaires

Ce vendeur exerce dans les boulangeries, charcuteries, poissonneries, épiceries, fromageries, etc., ou dans les rayons produits frais des grandes surfaces.

- ▲ 22 **Dinan** - CFA de la Chambre de métiers et de l'artisanat des Côtes d'Armor - site de Dinan

- ▲ 22 **Ploufragan** - CFA de la Chambre de métiers et de l'artisanat des Côtes d'Armor
- ▲ 29 **Guipavas** - CFA de la CCI de Brest - IFAC
- ▲ 29 **Quimper** - CFA de la Chambre de métiers et de l'artisanat du Finistère
- ▲ 35 **Bruz** - CFA de la CCI de Rennes - Faculté des métiers
- ▲ 35 **Saint-Jouan-des-Guérets** - CFA de la CCI Saint Malo Fougères
- ▲ 56 **Lorient** - CFA de la ville de Lorient
- ▲ 56 **Vannes** - CFA chambre de métiers du Morbihan

CAP Employé de vente spécialisé option B produits d'équipement courant

Ce vendeur est employé dans les magasins spécialisés en électroménager, audiovisuel, sports et loisirs, etc., ou dans les rayons spécialisés des grandes surfaces.

- ▲ 22 **Dinan** - CFA de la Chambre de métiers et de l'artisanat des Côtes d'Armor - site de Dinan
- ◆ 22 **Guingamp** - LP Jules Verne
- ▲ 22 **Ploufragan** - CFA de la Chambre de métiers et de l'artisanat des Côtes d'Armor
- ◆ 29 **Brest** - LP Jules Lesven
- ▲ 35 **Bruz** - CFA de la CCI de Rennes - Faculté des métiers
- 35 **Fougères** - Lycée polyvalent J-B Le Taillandier - site Saint Joseph
- 35 **Rennes** - Lycée et SEP Sainte Thérèse
- ▲ 35 **Saint-Jouan-des-Guérets** - CFA de la CCI Saint Malo Fougères
- 56 **Auray** - Lycée et SEP Sainte-Anne Saint-Louis
- ▲ 56 **Lorient** - CFA de la ville de Lorient
- 56 **Sainte-Anne-d'Auray** - Lycée et SEP Sainte-Anne Saint-Louis
- ▲ 56 **Vannes** - CFA chambre de métiers du Morbihan

CAP Fleuriste

Accueillir, conseiller, vendre et aussi, connaître les végétaux, savoir stocker, préparer un bouquet, composer un arrangement floral en fonction d'une demande...

- ▲ 22 **Langueux** - Ecole Saint-Ilan
- ◆ 22 **Merdrignac** - Lycée du Mené
- ▲ 29 **Quimper** - CFA de la Chambre de métiers et de l'artisanat du Finistère
- ▲ 35 **Bruz** - CFA de la CCI de Rennes - Faculté des métiers
- ◆ 56 **Saint-Jean-Brévelay** - LP agricole Le Sullio
- ▲ 56 **Vannes** - CFA chambre de métiers du Morbihan

CAP Vendeur-magasinier en pièces de rechange et équipements automobiles

Réception des produits, gestion informatique du stock, préparation des commandes de pièces, accueil et conseil des clients, garagistes et techniciens...

- ▲ 22 **Dinan** - CFA de la Chambre de métiers et de l'artisanat des Côtes d'Armor - site de Dinan
- 22 **Saint-Brieuc** - Lycée polyvalent Sacré-Coeur La Salle

BAC PRO Accueil - relation clients et usagers

Réponse aux demandes en face-à-face ou par téléphone, suivi des activités de l'accueil, évaluation de la satisfaction, traitement des réclamations, vente de services...

- ◆ 22 **Dinan** - LP la Fontaine des Eaux

Plus d'infos...

Sur www.nadoz.org, une rubrique est spécialement dédiée aux élèves de 3^e.

Vidéos, fiches-diplômes et témoignages pour présenter les formations...

Et tous les lycées, lycées professionnels et centres de formation d'apprentis.

- 22 **Saint-Brieuc** - Lycée polyvalent Sacré-Coeur La Salle
- ◆ 22 **Saint-Brieuc** - LP Jean Moulin avec section d'enseignement agricole
- 29 **Brest** - LP Javouhey
- ◆ 29 **Brest** - LP Jules Lesven
- ▲ 35 **Bruz** - CFA de la CCI de Rennes - Faculté des métiers
- 35 **Redon** - LP Notre-Dame
- 35 **Rennes** - Lycée de la Salle
- ◆ 35 **Rennes** - LP Charles Tillon
- ◆ 35 **Rennes** - LP Louis Guilloux
- 35 **Saint-Malo** - LP Institution Saint Malo la Providence
- 56 **Lorient** - Lycée et SEP Saint-Joseph La Salle
- 56 **Pontivy** - Lycée et SEP Jeanne d'Arc Saint-Ivy
- ◆ 56 **Vannes** - LP Jean Guéhenno
- 56 **Vannes** - LP Saint-Georges

BAC PRO Commerce

Vente, conseil, fidélisation de la clientèle, animation de la surface de vente, gestion commerciale, approvisionnement, gestion des stocks, évaluation des résultats...

- ▲ 22 **Dinan** - CFA de la Chambre de métiers et de l'artisanat des Côtes d'Armor - site de Dinan
- ◆ 22 **Dinan** - LP la Fontaine des Eaux
- ◆ 22 **Guingamp** - LP Jules Verne
- ◆ 22 **Lamballe** - Lycée et SEP Henri Avril
- ◆ 22 **Loudéac** - Lycée et SEP Fulgence Bienvenüe
- 22 **Ploubazianec** - LP Kersa la Salle
- ▲ 22 **Ploufragan** - CFA de la Chambre de métiers et de l'artisanat des Côtes d'Armor
- 22 **Saint-Brieuc** - Lycée polyvalent Sacré-Coeur La Salle
- ◆ 22 **Saint-Brieuc** - LP Jean Moulin avec section d'enseignement agricole
- 29 **Brest** - LP Javouhey
- ◆ 29 **Brest** - LP Jules Lesven
- 29 **Brest** - LP la Croix Rouge
- 29 **Carhaix-Plouguer** - LP Saint Trémeur (antenne lycée Jeanne d'Arc Gourin)
- 29 **Concarneau** - Lycée et SEP Saint Joseph - Saint Marc (site de Concarneau)
- ▲ 29 **Guipavas** - CFA de la CCI de Brest - IFAC
- 29 **Landerneau** - Lycée et SEP Saint-Joseph
- ▲ 29 **Quimper** - CFA de la Chambre de métiers et de l'artisanat du Finistère
- 29 **Quimper** - LP le Likès
- ◆ 29 **Quimperlé** - LP Roz Glas
- 29 **Saint-Pol-de-Léon** - LP ND du Kreisker
- ▲ 35 **Bruz** - CFA de la CCI de Rennes - Faculté des métiers
- 35 **Fougères** - Lycée polyvalent J-B Le Taillandier - site Saint Joseph
- 35 **Janzé** - MFR
- 35 **Redon** - LP Notre-Dame

- 35 Rennes - Lycée de la Salle
- 35 Rennes - Lycée et SEP Sainte Thérèse
- ◆ 35 Rennes - LP Bréquigny
- ◆ 35 Rennes - LP et SGT Coëtlogon
- ◆ 35 Rennes - LP Louis Guilloux
- ▲ 35 Saint-Juan-des-Guérets - CFA de la CCI Saint Malo Fougères
- ◆ 35 Saint-Malo - Lycée polyvalent Jacques Cartier
- 35 Saint-Malo - LP Institution Saint Malo la Providence
- 35 Vitré - Lycée technologique Jeanne d'Arc
- 56 Auray - Lycée et SEP Sainte-Anne Saint-Louis
- ▲ 56 Lorient - CFA de la ville de Lorient
- 56 Lorient - Lycée et SEP Saint-Joseph La Salle
- ◆ 56 Lorient - LP Marie Le Franc
- 56 Ploemeur - LP Notre-Dame de la Paix
- 56 Plœrmel - Lycée et SEP La Mennais
- 56 Pontivy - Lycée et SEP Jeanne d'Arc Saint-Ivy
- 56 Sainte-Anne-d'Auray - Lycée et SEP Sainte-Anne Saint-Louis
- ▲ 56 Vannes - CFA chambre de métiers du Morbihan
- 56 Vannes - Lycée et SEP Notre-Dame le Ménimur
- ◆ 56 Vannes - LP Jean Guéhenno

BAC PRO Technicien conseil vente de produits de jardin

Vente et conseil, organisation du stockage, de la mise en rayon, entretien des végétaux, démonstration des matériels, encadrement d'une équipe de vendeurs...

- 22 Langueux - Ecole Saint-Ilan
- ◆ 22 Merdrignac - Lycée du Mené
- ◆ 29 Châteaulin - Lycée de l'Aulne
- ◆ 56 Saint-Jean-Brévelay - LP agricole Le Sullio

BAC PRO Technicien conseil vente en animalerie

Surveillance de l'état sanitaire des animaux, soins, aménagement et gestion du rayon, choix des fournisseurs, documents administratifs, information et conseil des clients...

- ◆ A 22 Merdrignac - Lycée du Mené (2^{de} temps plein/1^{re} et terminale temps plein ou apprentissage)
- 35 Rennes - Lycée agricole et horticole la Lande du Breil
- 56 Guiliers - MFR

BAC PRO Technicien conseil vente en alimentation option produits alimentaires

Réception et contrôle des produits, stockage, mise en rayon, conseil et vente, organisation et gestion d'un rayon ou d'un petit commerce de proximité...

- 22 Langueux - Ecole Saint-Ilan
- 22 Pabu - Lycée rural du Restmeur
- 29 Le Faou - MFR
- 29 Quimper - Lycée Kerustum
- 35 Bain-de-Bretagne - LP Saint-Yves
- 35 Dol-de-Bretagne - Lycée les Vergers
- 35 Montauban de Bretagne - Lycée agricole Saint Nicolas-La Providence
- 35 Saint-Méen-le-Grand - MFR
- 56 Locminé - Lycée Anne de Bretagne
- 56 Plœrmel - Lycée agricole la Touche
- ◆ 56 Pontivy - LEGTA Le Gros Chêne

BAC PRO Vente (prospection, négociation, suivi de clientèle)

Prospection de clients, professionnels et particuliers, études de marché, communication, vente et négociation, fidélisation, gestion de clientèle...

- ◆ 22 Guingamp - LP Jules Verne
- 22 Saint-Brieuc - Lycée polyvalent Sacré-Coeur La Salle
- ◆ 22 Saint-Brieuc - LP Jean Moulin avec section d'enseignement agricole
- 29 Brest - LP Javouhey
- ◆ 29 Brest - LP Jules Lesven
- ◆ 29 Morlaix - LP le Porsmeur
- ◆ 29 Quimper - LP Jean Chaptal
- 35 Fougères - Lycée polyvalent J-B Le Taillandier - site Saint Joseph
- 35 Redon - LP Notre-Dame
- 35 Rennes - Lycée de la Salle
- 35 Rennes - Lycée et SEP Sainte Thérèse
- ◆ 35 Rennes - LP Bréquigny
- ◆ 35 Rennes - LP et SGT Coëtlogon
- ◆ 35 Saint-Malo - Lycée polyvalent Jacques Cartier
- 35 Saint-Malo - LP Institution Saint Malo la Providence
- ◆ 56 Lorient - LP Marie Le Franc
- 56 Ploemeur - LP Notre-Dame de la Paix
- 56 Pontivy - Lycée et SEP Jeanne d'Arc Saint-Ivy
- ◆ 56 Vannes - LP Jean Guéhenno
- 56 Vannes - LP Saint-Georges

Électricité Électronique Énergie

CAP Installateur thermique

Radiateurs, planchers chauffants, chaudières, panneaux solaires... Le monteur installe et entretient des systèmes de chauffage, de climatisation et de ventilation.

- ◆ 35 Rennes - Lycée et SEP Pierre Mendès France
- 56 Lorient - Lycée et SEP Saint-Joseph La Salle
- ▲ 56 Vannes - CFA du bâtiment du Morbihan

CAP Préparation et réalisation d'ouvrages électriques

Cet électricien réalise des installations électriques pour des logements, des entreprises, pour l'éclairage public... Il met en place, raccorde et entretient les équipements.

- ▲ 22 Dinan - CFA de la Chambre de métiers et de l'artisanat des Côtes d'Armor - site de Dinan
- ◆ 22 Lannion - LP Félix Le Dantec
- ▲ 22 Plérin - CFA du bâtiment des Côtes d'Armor
- ◆ 29 Brest - Lycée polyvalent Dupuy de Lôme
- 29 Brest - LP la Croix Rouge
- ▲ 29 Quimper - CFA du bâtiment du Finistère
- ▲ 35 Bruz - CFA de la chambre de métiers et de l'artisanat d'Ille et Vilaine - Faculté des Métiers
- 35 Cesson-Sévigné - Lycée et SEP Saint-Etienne
- ◆ 35 Dol-de-Bretagne - LP Alphonse Pellé
- ◆ 35 Rennes - LP Jean Jaurès
- ▲ 35 Saint-Grégoire - CFA du bâtiment d'Ille et Vilaine

- ◆ 35 Vitré - LP la Champagne
- ◆ 56 Josselin - LP Ampère
- 56 Lorient - Lycée et SEP Saint-Joseph La Salle
- 56 Priziac - LP Saint-Michel
- ▲ 56 Vannes - CFA du bâtiment du Morbihan

BAC PRO Electromécanicien marine

Conduite et maintenance électrique, mécanique, hydraulique ou frigorifique, des machines principales et auxiliaires d'un navire et de ses équipements, treuils, chaluts...

- ◆ 22 Paimpol - LP maritime Pierre Loti
- ◆ 29 Treffogat - LP maritime du Guilvinec
- ◆ 35 Saint-Malo - LP maritime
- ◆ 56 Etel - LP maritime

BAC PRO Electrotechnique, énergie, équipements communicants

Etude, réalisation, mise en service et maintenance des installations électriques et des réseaux, organisation des chantiers, plannings, contrôles, relations client...

- habitat tertiaire

- ◆ 22 Guingamp - LP Jules Verne
- ◆ 22 Loudéac - Lycée et SEP Fulgence Bienvenue
- ▲ 22 Plérin - CFA - Pôle formation des industries technologiques - (antenne de Plérin)
- 22 Plobazlanec - LP Kersa la Salle
- ◆ 22 Saint-Brieuc - LP Chaptal
- ◆ 29 Brest - Lycée polyvalent Dupuy de Lôme
- 29 Brest - LP la Croix Rouge
- ◆ 29 Carhaix-Plouguer - Lycée polyvalent Paul Sérusier
- 29 Landerneau - Lycée et SEP Saint-Joseph
- 29 Quimper - LP le Likès
- 35 Cesson-Sévigné - Lycée et SEP Saint-Etienne
- 35 Fougères - Lycée polyvalent J-B Le Taillandier - site Saint Joseph
- ◆ 35 Rennes - LP Jean Jaurès
- ▲ 35 Saint-Grégoire - CFA du bâtiment d'Ille et Vilaine
- ◆ 35 Saint-Malo - LP Maupertuis
- ◆ 35 Vitré - LP la Champagne
- 56 Lorient - Lycée et SEP Saint-Joseph La Salle
- ◆ 56 Lorient - Lycée polyvalent Jean Baptiste Colbert
- 56 Plœrmel - Lycée et SEP La Mennais
- 56 Pontivy - Lycée et SEP Jeanne d'Arc Saint-Ivy
- ◆ 56 Pontivy - LP du Blavet
- ◆ 56 Port-Louis - LP Julien Crozet
- ◆ 56 Vannes - LP Jean Guéhenno

- industriel

- ◆ 22 Dinan - LP la Fontaine des Eaux
- ◆ 22 Guingamp - LP Jules Verne
- ◆ 22 Loudéac - Lycée et SEP Fulgence Bienvenue
- ▲ 22 Plérin - CFA - Pôle formation des industries technologiques - (antenne de Plérin)
- ◆ 22 Saint-Brieuc - LP Chaptal
- ◆ 29 Brest - Lycée et SEP Vauban
- 29 Brest - LP la Croix Rouge
- ◆ 29 Carhaix-Plouguer - Lycée polyvalent Paul Sérusier
- ◆ 29 Concarneau - Lycée polyvalent Pierre-Guéguin
- ◆ 29 Morlaix - LP Tristan Corbière
- ◆ 29 Pont-l'Abbé - LP Laënnec

- 29 Quimper - LP le Likès
- 35 Cesson-Sévigné - Lycée et SEP Saint-Etienne
- 35 Fougères - Lycée polyvalent J-B Le Taillandier - site Saint Joseph
- 35 Montauban de Bretagne - Lycée et SEP La Providence
- 35 Redon - Lycée et SEP Marcel Callo
- ◆ A 35 Rennes - LP et SGT Coëtlogon (Temps plein ou apprentissage)
- ▲ 35 Saint-Grégoire - CFA du bâtiment d'Ille et Vilaine
- ◆ 35 Saint-Malo - LP Maupertuis
- ▲ 56 Lorient - CFA de la ville de Lorient
- 56 Lorient - Lycée et SEP Saint-Joseph La Salle
- ◆ 56 Lorient - Lycée polyvalent Jean Baptiste Colbert
- 56 Plœrmel - Lycée et SEP La Mennais
- 56 Pontivy - Lycée et SEP Jeanne d'Arc Saint-Ivy
- ◆ 56 Port-Louis - LP Julien Crozet
- 56 Vannes - Lycée polyvalent Saint-Joseph Lasalle

BAC PRO Systèmes électroniques numériques

Préparation des systèmes, assemblage des composants, intégration des logiciels, tests, installation et mise en service sur site, assistance technique, maintenance...

- audiovisuel multimédia

- ◆ 22 Dinan - LP la Fontaine des Eaux
- ◆ 22 Lannion - LP Félix Le Dantec
- ◆ 29 Brest - Lycée et SEP Vauban
- ◆ 35 Rennes - LP Charles Tillon
- 35 Vitré - Lycée technologique Jeanne d'Arc
- 56 Vannes - Lycée polyvalent Saint-Joseph Lasalle

- audiovisuel professionnel

- ◆ 22 Lannion - LP Félix Le Dantec
- 22 Saint-Brieuc - Lycée polyvalent Sacré-Coeur La Salle
- ◆ 35 Rennes - LP et SGT Coëtlogon

- électrodomestique

- ◆ 22 Dinan - LP la Fontaine des Eaux
- 22 Saint-Brieuc - Lycée polyvalent Sacré-Coeur La Salle
- 29 Quimper - LP le Likès
- ◆ 56 Josselin - LP Ampère

- électronique industrielle embarquée

- ◆ 29 Brest - Lycée et SEP Vauban
- 29 Quimper - LP le Likès
- ◆ 35 Rennes - LP Charles Tillon
- 35 Saint-Malo - LP Institution Saint Malo la Providence
- ◆ 56 Hennebont - LP Emile Zola

- sécurité alarme

- ◆ 22 Lannion - LP Félix Le Dantec
- 22 Saint-Brieuc - Lycée polyvalent Sacré-Coeur La Salle
- 29 Brest - LP la Croix Rouge
- ◆ 29 Quimper - Lycée général et technologique et SEP Yves Thépôt
- ◆ 35 Rennes - LP et SGT Coëtlogon
- 35 Vitré - Lycée technologique Jeanne d'Arc
- ◆ 56 Josselin - LP Ampère

- ◆ enseignement public (voie scolaire, temps plein)
- enseignement privé (voie scolaire, temps plein)
- ▲ apprentissage
- 📺 en vidéo sur www.nadoz.org

- télécommunications et réseaux

- ◆ 22 Lannion - LP Félix Le Dantec
- ◆ 22 Saint-Brieuc - Lycée polyvalent Sacré-Coeur La Salle
- 29 Brest - LP la Croix Rouge
- ◆ 29 Quimper - Lycée général et technologique et SEP Yves Thépôt
- A 35 Bruz - CFA de la chambre de métiers et de l'artisanat (1^{re} et terminale seulement - admission après 2^{de})
- ◆ A 35 Rennes - LP et SGT Coëtlogon (Temps plein et apprentissage)
- 35 Saint-Malo - LP Institution Saint Malo la Providence
- ◆ 56 Hennebont - LP Emile Zola
- 56 Vannes - Lycée polyvalent Saint-Joseph Lasalle

BAC PRO Technicien de maintenance des systèmes énergétiques et climatiques

Mise au point, contrôle, organisation de la maintenance, dépannage de tous types d'installations, chaudières, appareils de climatisation, systèmes d'énergies renouvelables...

- ◆ 35 Rennes - Lycée et SEP Pierre Mendès France
- ◆ 56 Pontivy - LP du Blavet

BAC PRO Technicien du froid et du conditionnement d'air

Montage et mise en service des installations frigorifiques ou de climatisation industrielles, maintenance, modifications, planification et suivi de travaux, relations clients...

- ◆ 22 Dinan - LP la Fontaine des Eaux
- ◆ 29 Concarneau - Lycée polyvalent Pierre-Guéguin
- 56 Lorient - Lycée et SEP Saint-Joseph La Salle

BAC PRO Technicien en installation des systèmes énergétiques et climatiques

Réalisation d'installations, implantation des équipements, raccordements, configuration, mise en service, organisation, encadrement et suivi de chantier, plannings...

- A 22 Plérin - CFA du bâtiment des Côtes d'Armor
- 22 Saint-Brieuc - Lycée polyvalent Sacré-Coeur La Salle
- ◆ 22 Saint-Brieuc - LP Eugène Freyssinet
- ◆ 29 Brest - Lycée polyvalent Dupuy de Lôme
- ◆ 29 Pleiben - LP du bâtiment
- A 35 Rennes - CFA des Compagnons du Devoir du Tour de France
- ◆ 35 Rennes - Lycée et SEP Pierre Mendès France
- A 35 Saint-Grégoire - CFA du bâtiment d'Ille et Vilaine
- ◆ 35 Vitré - LP la Champagne
- 56 Lorient - Lycée et SEP Saint-Joseph La Salle
- ◆ 56 Pontivy - LP du Blavet

Gestion Administration

BAC PRO Gestion-administration

Gestion administrative des relations externes (fournisseurs, clients, usagers, banques...), des relations avec le personnel (recrutement, formation, paye, carrière...); gestion administrative interne et gestion des projets de l'entreprise, de l'administration ou de l'association (traitement des informations, réunions, planification et suivi des tâches, espaces collaboratifs, budgets...).

- ◆ 22 Dinan - LP la Fontaine des Eaux
- ◆ 22 Lamballe - Lycée et SEP Henri Avril
- ◆ 22 Lannion - LP Félix Le Dantec
- 22 Saint-Brieuc - Lycée polyvalent Sacré-Coeur La Salle
- ◆ 22 Saint-Brieuc - LP Jean Moulin avec section d'enseignement agricole
- ◆ 29 Brest - LP Javouhey
- ◆ 29 Brest - LP Jules Lesven
- 29 Douarnenez - LP Sainte Elisabeth
- ◆ 29 Landerneau - Lycée et SEP de l'Elom
- ◆ 29 Quimper - LP Jean Chaptal
- 29 Quimper - LP le Likès
- 29 Saint-Pol-de-Léon - LP ND du Kreisker
- ◆ 35 Fougères - LP Jean Guehenno
- ◆ 35 Redon - LP Beaumont
- ◆ 35 Rennes - Centre médical et pédagogique (annexe du lycée Chateaubriand)
- 35 Rennes - Lycée de la Salle
- ◆ 35 Rennes - LP Charles Tillon
- ◆ A 35 Rennes - LP et SGT Coëtlogon (Temps plein ou apprentissage)
- ◆ 35 Saint-Malo - Lycée polyvalent Jacques Cartier
- ◆ 35 Vitré - LP la Champagne
- 35 Vitré - Lycée technologique Jeanne d'Arc
- ◆ 56 Hennebont - LP Emile Zola
- ◆ 56 Lanester - Lycée et SEP Jean Macé
- 56 Plomeur - LP Notre-Dame de la Paix
- ◆ 56 Plomeur - Unité d'enseignement Kerpape
- 56 Plœrmel - Lycée et SEP La Mennais
- ◆ 56 Questembert - Lycée polyvalent Marcelin Berthelot
- ◆ 56 Vannes - LP Jean Guéhenno
- 56 Vannes - LP Saint-Georges

Hygiène Sécurité

CAP Agent de propreté et d'hygiène

Entretien, nettoyage, remise en état, désinfection, rénovation de locaux industriels, de bureaux, de magasins, d'hôpitaux...

- A 35 Bruz - CFA de la propreté de l'INHNI

CAP Agent de sécurité

Surveillance et gardiennage de locaux, de marchandises, protection de personnes, prévention des vols, des dégradations, des incendies...

- ◆ 22 Rostrenen - LP Rosa Parks ! (voir page 26)

CAP Gestion des déchets et propreté urbaine

Collecte et tri des déchets, conduite des engins et machines de transport, de nettoyage ou de traitement des déchets, accueil et contrôle dans les déchetteries...

- A 56 Pontivy - LEGTA Le Gros Chêne

BAC PRO Hygiène, propreté, stérilisation

Stérilisation dans les établissements de soin, entretien et bio-nettoyage des blocs opératoires, des laboratoires, des locaux des industries pharmaceutique, optique, électronique, agroalimentaire, nucléaire... Organisation et conduite des interventions, gestion d'équipe...

- A 35 Bruz - CFA de la propreté de l'INHNI
- ◆ 56 Lanester - Lycée et SEP Jean Macé

BAC PRO Métiers de la sécurité

Préparation aux métiers de la sécurité publique (police, gendarmerie, sécurité civile) et privée. Protection des biens, conseil et interventions, secours aux personnes...

- ◆ 22 Rostrenen - LP Rosa Parks ! (voir page 26)
- 56 Lorient - Lycée et SEP Saint-Joseph La Salle

Industries graphiques

CAP Sérigraphie industrielle

Le sérigraphe maîtrise les techniques d'impression qui permettent de déposer des couches d'encre sur différents supports, textile, verre, plastique, bois, etc., pour la publicité, l'électronique, la décoration de véhicules, l'habillement...

- ◆ 56 Hennebont - LP Emile Zola

CAP Signalétique, enseigne et décor

Réalisation à l'unité ou en série de panneaux de signalisation, panneaux de stands d'exposition, de banderoles, de murs peints, publicitaires ou décoratifs, d'adhésifs...

- A 22 Dinan - CFA de la Chambre de métiers et de l'artisanat des Côtes d'Armor - site de Dinan
- ◆ 56 Auray - LP Bertrand Du Guesclin ! (voir page 26)

BAC PRO Artisanat et métiers d'art option communication visuelle plurimédia

Réalisation de projets de communication multi-supports, créations 2D/3D, animations multimédias, web design, packaging, affiches, etc. Pratique des logiciels spécifiques, réalisation de croquis, rougns, prémaquettes...

- ◆ 56 Auray - LP Bertrand Du Guesclin
- ! (voir page 26)



BAC PRO Réalisation

de produits imprimés et plurimédia option A productions graphiques Conception technique du document avant impression : analyse de la commande, traitement des données informatiques, mise en page, choix des couleurs et des illustrations, contrôle...

- ◆ A 35 Rennes - LP et SGT Coëtlogon (Temps plein ou apprentissage)
- 56 Priziac - LP Saint-Michel

BAC PRO Réalisation de produits imprimés et plurimédia option B productions imprimées

Conduite de machines complexes d'impression : préparation et réglage, suivi et contrôle de la production, coordination du travail de l'équipe, finition, découpe, assemblage...

- ◆ A 35 Rennes - LP et SGT Coëtlogon (Temps plein ou apprentissage)
- 56 Priziac - LP Saint-Michel

Matériaux : métaux plastiques

CAP Aéronautique option structure

Le mécanicien assemble, installe, entretient et répare les éléments des structures et des systèmes mécaniques et hydrauliques de tout ce qui vole.

- 35 Redon - Lycée et SEP Marcel Callo

CAP Construction des carrosseries

Mettre en forme et assembler les éléments, préparer les surfaces, participer à l'installation des équipements... L'opérateur en carrosserie participe à la construction et/ou la transformation des carrosseries des automobiles, camions, camping-cars...

- A 22 Dinan - CFA de la Chambre de métiers et de l'artisanat des Côtes d'Armor - site de Dinan

CAP Menuisier aluminium-verre

Vitrines, baies vitrées, vérandas, serres, miroirs... A l'atelier, le constructeur découpe, usine et façonne les pièces. Il assure aussi la pose sur le chantier.

- A 22 Plérin - CFA du bâtiment des Côtes d'Armor

CAP Peinture en carrosserie

Le peintre décape, ponce, mastique et applique les sous-couches et les traitements anti-corrosion, avant de passer à la peinture de finition.

- A 22 Dinan - CFA de la Chambre de métiers et de l'artisanat des Côtes d'Armor - site de Dinan
- ◆ 35 Redon - EREA
- ◆ 56 Etel - LP Emile James

CAP Réalisation en chaudronnerie industrielle

Cuves, chaudières, coques de navires... Le chaudronnier découpe, plie et met en formes des métaux en feuilles. Il assemble ensuite les éléments par soudure ou rivetage.

- A 56 Lorient - CFA de la ville de Lorient

SIGLES :

- CCI : Chambre de commerce et d'industrie
- CFA : Centre de formation d'apprentis
- EREA : Etablissement régional d'enseignement adapté
- LEGTA : Lycée d'enseignement général et technologique agricole
- LP : Lycée professionnel
- MFR : Maison familiale et rurale. Les MFR proposent un enseignement en alternance école/entreprise, mais sous statut scolaire.
- SEP : Section d'enseignement professionnel

CAP Réparation des carrosseries

Le carrossier dépose les pièces, démonte des éléments mécaniques ou électriques avant de remettre en forme les parties endommagées par chocs, moulage ou pression.

- ◆ 22 **Dinan** - CFA de la Chambre de métiers et de l'artisanat des Côtes d'Armor - site de Dinan
- ◆ 29 **Guipavas** - CFA de la CCI de Brest - IFAC
- ◆ 29 **Pont-de-Buis-lès-Quimerch** - LP
- ◆ 29 **Quimper** - CFA de la Chambre de métiers et de l'artisanat du Finistère
- ◆ 35 **Bruz** - CFA de la chambre de métiers et de l'artisanat d'Ille et Vilaine - Faculté des Métiers
- ◆ 35 **Redon** - EREA
- ◆ 35 **Tinténiac** - LP Bel Air
- ◆ 56 **Etel** - LP Emile James
- ◆ 56 **Lorient** - CFA de la ville de Lorient
- ◆ 56 **Vannes** - CFA chambre de métiers du Morbihan

CAP Serrurier métallier

Charpentes métalliques, vérandas, passerelles, escaliers... Le métallier usine et met en formes les éléments par pliage, cintrage ou forgeage, avant de les assembler et d'en assurer la pose.

- ◆ 22 **Guingamp** - LP Jules Verne
- ◆ 22 **Plérin** - CFA du bâtiment des Côtes d'Armor
- ◆ 29 **Brest** - Lycée et SEP Vauban
- ◆ 35 **Rennes** - CFA des Compagnons du Devoir du Tour de France
- ◆ 35 **Rennes** - Lycée et SEP Pierre Mendès France (Temps plein ou apprentissage)
- ◆ 56 **Priziac** - LP Saint-Michel
- ◆ 56 **Vannes** - LP Jean Guéhenno

CAPA Maréchalier

Le maréchal-ferrant fabrique et adapte les fers au pied du cheval. Il se déplace d'écurie en centre équestre avec son four, ses fers, son enclume et ses clous...

- ◆ 29 **Landivisiau** - MFR

BAC PRO Artisanat et métiers d'art option métiers de l'enseigne et de la signalétique

Etude et mise en oeuvre des matériaux, plastiques, métaux, verre, etc., coupe, formage, assemblage, collage, équipements électriques, finition, installation, contrôle et maintenance, gestion et vente...

- ◆ 56 **Hennebont** - LP Emile Zola

BAC PRO Construction des carrosseries

Réalisation ou adaptation de carrosseries de voitures, camping-cars, ambulances, poids-lourds... Analyse de dossier, calculs, préparation et mise en oeuvre des matériels, montage et retouches...

- ◆ 22 **Dinan** - CFA de la Chambre de métiers et de l'artisanat des Côtes d'Armor - site de Dinan

BAC PRO Menuiserie aluminium-verre

Préparation, découpe et assemblage à l'atelier, réalisation puis pose de fenêtres, vérandas, verrières, cloisons ou éléments de décoration, organisation et gestion de chantier...

- ◆ 35 **Rennes** - Lycée et SEP Pierre Mendès France

BAC PRO Ouvrages du bâtiment : métallerie

Préparation à l'atelier, réalisation, pose et entretien de charpentes et ossatures de bâtiments, escaliers, cages d'ascenseur, etc., organisation et gestion de chantier...

- ◆ 35 **Rennes** - Lycée et SEP Pierre Mendès France

BAC PRO Plastiques et composites

Préparation de la fabrication, choix, montage, réglage des outillages, programmation, conduite et surveillance des installations automatisées, contrôle de la qualité des produits...

- ◆ 56 **Lanester** - Lycée et SEP Jean Macé
- ◆ 56 **Questembert** - Lycée polyvalent Marcelin Berthelot

BAC PRO Réparation des carrosseries

Accueil du client, réception du véhicule, réparation ou remplacement des éléments détériorés, contrôle de la structure, préparation et mise en peinture, remise en conformité...

- ◆ 22 **Dinan** - CFA de la Chambre de métiers et de l'artisanat des Côtes d'Armor - site de Dinan
- ◆ 29 **Guipavas** - CFA de la CCI de Brest - IFAC
- ◆ 29 **Pont-de-Buis-lès-Quimerch** - LP
- ◆ 35 **Tinténiac** - LP Bel Air
- ◆ 56 **Etel** - LP Emile James

BAC PRO Technicien en chaudronnerie industrielle

Transformation du métal en coque de navire ou mât d'éolienne, lecture de plan, analyse de spécifications techniques, pilotage de machines, découpe, pliage, assemblage, contrôle...

- ◆ 22 **Guingamp** - LP Jules Verne
- ◆ 22 **Plérin** - CFA - Pôle formation des industries technologiques - (antenne de Plérin)
- ◆ 29 **Brest** - Lycée et SEP Vauban
- ◆ 29 **Brest** - CFA de l'industrie de Bretagne (antenne de Brest)
- ◆ 29 **Morlaix** - LP Tristan Corbière
- ◆ 29 **Quimper** - Lycée général et technologique et SEP Yves Thépôt
- ◆ 35 **Bruz** - CFA de l'industrie de Bretagne (antenne de Bruz)
- ◆ 35 **Saint-Malo** - LP Maupertuis
- ◆ 56 **Lorient** - CFA de l'industrie de Bretagne (antenne de Lorient)
- ◆ 56 **Lorient** - Lycée polyvalent Jean Baptiste Colbert
- ◆ 56 **Vannes** - LP Jean Guéhenno

Productique Mécanique Maintenance industrielle

CAP Conducteur d'installations de production

Conduite de systèmes industriels automatisés : préparation de la production, réglages, surveillance, contrôle qualité, maintenance de 1^{er} niveau...

- ◆ 56 **Lorient** - Lycée et SEP Saint-Joseph La Salle

CAP Horlogerie

L'horloger démonte, répare et remonte les mécanismes des montres, réveils, pendules et autres appareils de mesure du temps, mécaniques, électriques ou électroniques.

- ◆ 35 **Rennes** - LP Jean Jaurès

BAC PRO Bio-industries de transformation

Préparation, conduite et surveillance de lignes de fabrication ou de conditionnement automatisés dans les industries agroalimentaires, cosmétiques, pharmaceutiques...

- ◆ 35 **Rennes** - Lycée agricole et horticole la Lande du Breil (1^{re} et terminale seulement - admission après 2^{de}, 1^{re}, terminale ou CAP)
- ◆ 56 **Pontivy** - LEGTA Le Gros Chêne

BAC PRO Electromécanicien marine

Conduite et maintenance électrique, mécanique, hydraulique ou frigorifique, des machines principales et auxiliaires d'un navire et de ses équipements, treuils, chaluts...

- ◆ 22 **Païmpol** - LP maritime Pierre Loti
- ◆ 29 **Treffogat** - LP maritime du Guilvinec
- ◆ 35 **Saint-Malo** - LP maritime
- ◆ 56 **Etel** - LP maritime

BAC PRO Etude et définition de produits industriels

En bureau d'études, création en 3D ou modification assistée par ordinateur d'une partie d'un ensemble mécanique. Etude et analyse, calcul, documentation, choix de solution, plans...

- ◆ 29 **Quimper** - Lycée général et technologique et SEP Yves Thépôt
- ◆ 35 **Rennes** - LP Charles Tillon

BAC PRO Maintenance des équipements industriels

Entretien et réparation des systèmes mécaniques et automatisés. Observation, étude, analyse, diagnostic, organisation et gestion des interventions, propositions d'améliorations...

- ◆ 22 **Dinan** - LP la Fontaine des Eaux
- ◆ 22 **Plérin** - CFA - Pôle formation des industries technologiques - (antenne de Plérin)
- ◆ 29 **Brest** - Lycée et SEP Vauban
- ◆ 29 **Brest** - CFA de l'industrie de Bretagne (antenne de Brest)
- ◆ 29 **Brest** - LP la Croix Rouge
- ◆ 29 **Landerneau** - Lycée et SEP Saint-Joseph
- ◆ 29 **Quimper** - Lycée général et technologique et SEP Yves Thépôt
- ◆ 29 **Quimper** - LP le Likès
- ◆ 29 **Quimperlé** - LP Roz Glas
- ◆ 35 **Bruz** - CFA de l'industrie de Bretagne (antenne de Bruz)
- ◆ 35 **Cesson-Sévigné** - Lycée et SEP Saint-Etienne
- ◆ 35 **Redon** - Lycée et SEP Marcel Callo
- ◆ 35 **Redon** - LP Beaumont
- ◆ 35 **Rennes** - LP Jean Jaurès
- ◆ 35 **Saint-Malo** - LP Maupertuis
- ◆ 56 **Hennebont** - LP Emile Zola
- ◆ 56 **Lorient** - CFA de l'industrie de Bretagne (antenne de Lorient)
- ◆ 56 **Lorient** - Lycée et SEP Saint-Joseph La Salle
- ◆ 56 **Vannes** - Lycée polyvalent Saint-Joseph Lasalle

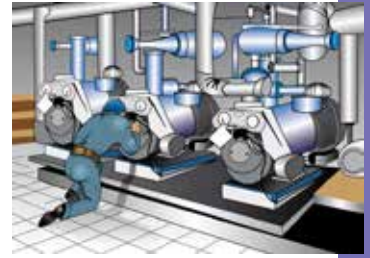

BAC PRO Microtechniques

Mise au point et maintenance de produits de petite taille combinant mécanique, électronique, optique, automatismes, etc. : webcam, instrument de bord, micromoteur, prothèse...

- ◆ 29 **Morlaix** - LP Tristan Corbière
- ◆ 35 **Rennes** - LP Charles Tillon

BAC PRO Pilote de ligne de production

Préparation, conduite et surveillance d'une ligne de production automatisée ou semi-automatisée, coordination des opérateurs, dans les industries agroalimentaire, pharmaceutique, automobile...

- ◆ 35 **Vitré** - Lycée technologique Jeanne d'Arc (1^{re} et terminale seulement - admission après 2^{de})

BAC PRO Technicien d'usinage

Analyse du cahier des charges techniques, élaboration du processus, choix, installation et réglage des outils, programmation, lancement et suivi de la production, contrôle...

- ◆ 22 **Saint-Brieuc** - LP Chaptal
- ◆ 29 **Brest** - CFA de l'industrie de Bretagne (antenne de Brest)
- ◆ 29 **Quimper** - LP le Likès
- ◆ 35 **Redon** - Lycée et SEP Marcel Callo
- ◆ 35 **Rennes** - LP Charles Tillon
- ◆ 56 **Lorient** - Lycée et SEP Saint-Joseph La Salle
- ◆ 56 **Pontivy** - Lycée et SEP Jeanne d'Arc Saint-Ivy

BAC PRO Technicien outilleur

Préparation, puis usinage, assemblage et contrôle des outillages qui donneront forme aux plastiques, métaux, caoutchoucs par découpe, emboutissage, moulage, injection...

- ◆ 56 **Caudan** - CFA de l'industrie de Bretagne (antenne de Lorient)
- ◆ 56 **Questembert** - Lycée polyvalent Marcelin Berthelot



- ◆ enseignement public (voie scolaire, temps plein)
- enseignement privé (voie scolaire, temps plein)
- ◆ apprentissage
- ◆ en vidéo sur www.nadoz.org

Soins Services

CAP Assistant technique en milieux familial et collectif 
Entretien des locaux, du linge et des vêtements, préparation et service des repas, dans une maison de retraite, un collège ou un hôpital, ou au domicile des personnes...

- ◆ 22 **Paimpol** - Lycée et SEP Kerraoul
- ◆ 22 **Rostrenen** - LP Rosa Parks
- 22 **Saint-Brieuc** - LP Marie Balavenne
- ◆ 29 **Brest** - SEP Vauban - site de Lanroze
- ◆ 29 **Douarnenez** - LP Sainte Elisabeth
- ◆ 29 **Quimperlé** - LP Roz Glas
- ◆ 35 **Fougères** - LP Jean Guehenno
- ◆ 35 **Redon** - LP Beaumont
- ◆ 35 **Rennes** - LP Louis Guilloux
- ◆ 35 **Saint-Malo** - LP Maupertuis

CAP Coiffure

Coupe, mise en forme, séchage, et aussi préparation et application des produits, accueil et conseils personnalisés au client, gestion des rendez-vous, vente...

- A 22 **Dinan** - CFA de la Chambre de métiers et de l'artisanat des Côtes d'Armor - site de Dinan
- 22 **Guingamp** - Lycée Montbareil
- A 22 **Ploufragan** - CFA de la Chambre de métiers et de l'artisanat des Côtes d'Armor
- A 29 **Guipavas** - CFA de la CCI de Brest - IFAC
- A 29 **Quimper** - CFA de la Chambre de métiers et de l'artisanat du Finistère
- A 35 **Bruz** - CFA de la chambre de métiers et de l'artisanat d'Ille et Vilaine - Faculté des Métiers
- A 35 **Fougères** - CFA de la chambre de métiers et de l'artisanat d'Ille et Vilaine - Faculté des métiers
- A 35 **Saint-Malo** - CFA de la chambre de métiers et de l'artisanat d'Ille et Vilaine - Faculté des métiers
- ◆ 56 **Lorient** - LP Marie le Franc ! (voir page 26)
- A 56 **Vannes** - CFA chambre de métiers du Morbihan

CAP Esthétique, cosmétique, parfumerie 
Soins du visage et du corps, masques, gommage, épilation, etc., conseil et vente de produits cosmétiques, organisation et gestion des rendez-vous...

- A 29 **Guipavas** - CFA de la CCI de Brest - IFAC

CAP Petite enfance

Accueil des jeunes enfants, organisation d'activités, hygiène, repas, etc., au domicile des parents, dans une maternelle, une crèche, un centre de loisirs...

- ◆ 22 **Rostrenen** - LP Rosa Parks
- 22 **Saint-Brieuc** - LP Marie Balavenne
- 29 **Morlaix** - LP le Porsmeur

CAPA Services en milieu rural

Objectif double : services aux personnes dans des maisons de retraite ou de repos, des centres de loisirs ou de vacances, etc., et accueil et vente dans des petites et moyennes surfaces.

- 22 **Broons** - Lycée Sainte-Marie (pôle de formation La Ville Davy)
- 22 **Dinan** - LEPPA Services Dominique Savio
- 22 **Loudéac** - LP agricole Xavier Grall
- 22 **Pabu** - Lycée rural du Restmeur
- 22 **Quessoy** - Pôle formation La Ville Davy
- ◆ 22 **Saint-Brieuc** - LP Jean Moulin avec section d'enseignement agricole
- ◆ 29 **Châteaulin** - Lycée de l'Aulne
- 29 **Lesneven** - Lycée du CLEUSMEUR Agrotech Formations
- 29 **Plouigneau** - Lycée Sainte Marie
- 29 **Poullan-sur-Mer** - MFR
- 29 **Quimper** - Lycée Kerustum
- 29 **Saint-Renan** - MFR de l'Iroise
- 35 **Bain-de-Bretagne** - LP Saint-Yves
- 35 **Dol-de-Bretagne** - Lycée les Vergers
- 35 **Fougères** - Lycée J-B Le Taillandier site Edmond Michelet
- 35 **Goven** - MFR
- 35 **La Guerche-de-Bretagne** - Institut privé secondaire et supérieur agricole
- 35 **Montauban de Bretagne** - Lycée agricole Saint Nicolas-La Providence
- 35 **Rennes** - Lycée agricole et horticole la Lande du Breil
- 35 **Saint-Aubin-du-Cormier** - Lycée J-B Le Taillandier site Saint Aubin
- 35 **Tinténiac** - LP Abbé Pierre
- 56 **Auray** - Lycée Agricole Kerplouz LaSalle
- 56 **Gourin** - Lycée Saint-Yves
- 56 **Kervignac** - Lycée d'enseignement agricole privé Ker Anna
- 56 **Locminé** - Lycée Anne de Bretagne
- 56 **Malestroït** - Lycée Jean Queindec
- 56 **Ruffiac** - MFR
- 56 **Saint-Jacut-les-Pins** - LEGTP des Pays de Vilaine (ISSAT)

BAC PRO Accompagnement, soins et services à la personne option A : à domicile
Accompagnement au quotidien de familles, d'enfants, de personnes âgées ou handicapées : aide à la toilette, à la préparation des repas, à la gestion de documents, aménagement et hygiène du domicile, surveillance de l'état de santé...

- 22 **Saint-Brieuc** - LP Marie Balavenne
- 29 **Brest** - Lycée et SEP Estran Fénelon
- 29 **Douarnenez** - LP Sainte Elisabeth
- 29 **Morlaix** - LP le Porsmeur
- ◆ 29 **Pont-l'Abbé** - LP Laënnec
- ◆ 35 **Rennes** - Lycée et SEP Jeanne d'Arc
- ◆ 35 **Rennes** - LP Bréquigny
- ◆ 35 **Rennes** - LP et SGT Coëtlogon
- ◆ 56 **Lorient** - LP Marie le Franc
- ◆ 56 **Vannes** - Lycée et SEP Notre-Dame le Ménimur

BAC PRO Accompagnement, soins et services à la personne option B : en structure
Accompagnement au quotidien de personnes de tous âges en situation de dépendance : soins d'hygiène et de confort, entretien du linge et des locaux, surveillance de l'état de santé, mise en place de projets d'animation...

- ◆ 22 **Dinan** - Lycée la Fontaine des Eaux et SEP Ker Siam
- 22 **Lamballe** - LP Saint-Joseph
- ◆ 22 **Paimpol** - Lycée et SEP Kerraoul
- 22 **Ploubazlanec** - LP Kersa la Salle
- ◆ 22 **Rostrenen** - LP Rosa Parks
- ◆ 22 **Saint-Brieuc** - LP Jean Moulin avec section d'enseignement agricole
- 22 **Saint-Brieuc** - LP Marie Balavenne
- 29 **Brest** - Lycée et SEP Estran Fénelon
- ◆ 29 **Brest** - Lycée polyvalent Dupuy de Lôme
- 29 **Douarnenez** - LP Sainte Elisabeth
- 29 **Landerneau** - Lycée et SEP de l'Elorn
- 29 **Morlaix** - LP le Porsmeur
- ◆ 29 **Morlaix** - LP Tristan Corbière
- ◆ 29 **Pont-l'Abbé** - LP Laënnec
- ◆ 35 **Fougères** - Lycée polyvalent J-B Le Taillandier - site Saint Joseph
- 35 **Rennes** - Lycée et SEP Jeanne d'Arc
- ◆ 35 **Rennes** - LP Bréquigny
- ◆ 35 **Rennes** - LP et SGT Coëtlogon
- ◆ 56 **Josselin** - LP Ampère
- ◆ 56 **Lorient** - LP Marie le Franc
- 56 **Vannes** - Lycée et SEP Notre-Dame le Ménimur
- ◆ 56 **Vannes** - LP Jean Guéhenno

BAC PRO Esthétique cosmétique parfumerie

Soins du visage et du corps, épilation, maquillage, etc., vente, animation commerciale, gestion du matériel et des stocks, gestion administrative et financière...

- 22 **Guingamp** - Lycée Montbareil
- A 35 **Saint-Malo** - CFA de la chambre de métiers et de l'artisanat d'Ille et Vilaine - Faculté des métiers
- ◆ 56 **Lorient** - LP Marie le Franc ! (voir page 26)

BAC PRO Optique lunetterie

Accueil, analyse de la prescription, prise de mesures sur le client, ajustage, entretien et réparation des lunettes, vente de produits optiques, animation commerciale, gestion...

- ◆ 35 **Fougères** - LP Jean Guehenno
- 56 **Ploemeur** - LP Notre-Dame de la Paix

BAC PRO Services aux personnes et aux territoires

A partir des besoins identifiés dans les zones rurales, conception d'une offre de services diversifiée : aide à la personne, à domicile ou en structure, animation, loisirs, valorisation du patrimoine...

- 22 **Broons** - Lycée Sainte-Marie (pôle de formation La Ville Davy)
- ◆ 22 **Caulnes** - Lycée agricole
- 22 **Dinan** - LEPPA Services Dominique Savio
- 22 **Loudéac** - LP agricole Xavier Grall
- 22 **Loudéac** - MFR
- 22 **Pabu** - Lycée rural du Restmeur
- 22 **Plérin** - MFR
- 22 **Quessoy** - Pôle formation La Ville Davy
- ◆ 22 **Saint-Brieuc** - LP Jean Moulin avec section d'enseignement agricole
- ◆ 29 **Châteaulin** - Lycée de l'Aulne
- 29 **Lesneven** - Lycée du CLEUSMEUR Agrotech Formations

- 29 **Morlaix** - MFR
- 29 **Pleyben** - MFR
- 29 **Plouigneau** - Lycée Sainte Marie
- 29 **Plounévez-Lochrist** - MFR
- 29 **Poullan-sur-Mer** - MFR
- 29 **Quimper** - Lycée Kerustum
- 29 **Saint-Renan** - MFR de l'Iroise
- 35 **Bain-de-Bretagne** - LP Saint-Yves
- 35 **Baulon** - MFR
- 35 **Dol-de-Bretagne** - Lycée les Vergers
- 35 **Fougères** - Lycée J-B Le Taillandier site Edmond Michelet
- 35 **Goven** - MFR
- 35 **La Guerche-de-Bretagne** - Institut privé secondaire et supérieur agricole
- 35 **Montauban de Bretagne** - Lycée agricole Saint Nicolas-La Providence
- 35 **Rennes** - Lycée agricole et horticole la Lande du Breil
- 35 **Saint-Aubin-d'Aubigné** - MFR
- 35 **Saint-Aubin-du-Cormier** - Lycée J-B Le Taillandier site Saint Aubin
- 35 **Saint-Méen-le-Grand** - MFR
- 35 **Tinténiac** - LP Abbé Pierre
- 35 **Vitré** - Institut privé secondaire et supérieur agricole
- 56 **Auray** - Lycée Agricole Kerplouz LaSalle
- 56 **Gourin** - Lycée Saint-Yves
- 56 **Kervignac** - Lycée d'enseignement agricole privé Ker Anna
- 56 **Locminé** - Lycée Anne de Bretagne
- 56 **Malestroït** - Lycée Jean Queindec
- 56 **Ploërmel** - Lycée agricole la Touche
- 56 **Ruffiac** - MFR
- 56 **Saint-Jacut-les-Pins** - LEGTP des Pays de Vilaine (ISSAT)

BAC PRO Services de proximité et vie locale

Accueil, information, soutien, aide à la constitution de dossiers, organisation de rencontres ou d'événements culturels, instruction des demandes de logement, suivi de l'entretien des immeubles...

- activités de soutien et d'aide à l'intégration (A1)

SANTÉ-SOCIAL. Entrer en formation après la 3^e ?

Certains diplômes d'Etat des secteurs paramédical et social ne nécessitent aucun diplôme particulier pour entrer en formation : DE Aide-soignant, DE Auxiliaire de puériculture, DE Aide médico-psychologique, DE Auxiliaire de vie sociale, DE Moniteur éducateur.

Avant de se présenter aux concours d'entrée dans les établissements de formation, il est cependant préférable d'acquérir expérience et maturité dans une première formation, CAP Petite enfance, bac pro Accompagnement, soins et services à la personne ou bac pro Services aux personnes et aux territoires par exemple, ou encore en préparant un bac, général ou technologique. Certains diplômes dispensent d'ailleurs des épreuves écrites d'admission.

> Plus d'infos sur www.nadoz.org

SIGLES :

CCI : Chambre de commerce et d'industrie

CFA : Centre de formation d'apprentis

EREA : Etablissement régional d'enseignement adapté

LEGTA : Lycée d'enseignement général et technologique agricole

LP : Lycée professionnel

MFR : Maison familiale et rurale. Les MFR proposent un enseignement en alternance école/entreprise, mais sous statut scolaire.

SEP : Section d'enseignement professionnel

- ◆ 22 Dinan - Lycée la Fontaine des Eaux et SEP Ker Siam
- 22 Saint-Brieuc - LP Marie Balavenne
- 29 Morlaix - LP le Porsmeur
- ◆ 35 Rennes - LP Bréquigny

- activités participant à la socialisation et au développement de la citoyenneté (A2)

- ◆ 22 Rostrenen - LP Rosa Parks
- 56 Vannes - Lycée et SEP Notre-Dame le Mémirur

- gestion des espaces ouverts au public (G1)

- ◆ 22 Dinan - Lycée la Fontaine des Eaux et SEP Ker Siam
- ◆ 22 Rostrenen - LP Rosa Parks
- 22 Saint-Brieuc - LP Marie Balavenne

- gestion du patrimoine locatif (G2)

- 29 Morlaix - LP le Porsmeur
- ◆ 35 Rennes - LP Bréquigny
- 56 Vannes - Lycée et SEP Notre-Dame le Mémirur

Textile Habillement

CAP Métier du pressing

Accueil des clients, tri des articles, choix des procédés, conduite des machines de nettoyage à sec ou mouillé, contrôle de la qualité, repassage et livraison...

- ◆ 22 Saint-Brieuc - LP Jean Moulin avec section d'enseignement agricole
- ◆ 29 Quimper - EREA Louise Michel
- ◆ 56 Lorient - LP Marie Le Franc

CAP Métiers de la mode - vêtement flou

Participer à la réalisation de modèles variés en respectant les consignes techniques et esthétiques, coupe, préparation de l'essayage, fabrication, finition, relations clients et fournisseurs...

- 22 Saint-Brieuc - Lycée polyvalent Sacré-Coeur La Salle
- ◆ 29 Brest - LP Jules Lesven
- ◆ 56 Locminé - LP Louis Armand

BAC PRO Artisanat et métiers d'art option tapisserie d'ameublement

En atelier, garnissage et habillage de siège et literie, en création ou restauration, réalisation de tentures, etc. : traçage, façonnage, assemblage, finition, et aussi gestion...

- ◆ 22 Tréguier - LP Joseph Savina
- ◆ 56 Auray - LP Bertrand Du Guesclin



BAC PRO Métiers de la mode - vêtements

En bureau d'études, définition des assemblages, réalisation des patronnages et du prototype. Préparation et mise en oeuvre d'une production, contrôle qualité des produits finis...

- 22 Saint-Brieuc - Lycée polyvalent Sacré-Coeur La Salle
- ◆ 22 Saint-Brieuc - LP Jean Moulin avec section d'enseignement agricole
- ◆ 29 Brest - LP Jules Lesven
- ◆ 29 Brest - LP la Croix Rouge
- ◆ 29 Quimperlé - LP Roz Glas
- ◆ 35 Fougères - LP Jean Guehenno
- ◆ 35 Rennes - LP Louis Guilloux
- ◆ 56 Locminé - LP Louis Armand

BAC PRO Métiers du cuir option maroquinerie

En bureau d'études, réalisation des gabarits et montage des prototypes des sacs, ceintures, etc., définition du processus de coupe, rédaction des fiches techniques de fabrication...

- ◆ 35 Fougères - LP Jean Guehenno

BAC PRO Métiers du pressing et de la blanchisserie

Accueil de la clientèle, examen de l'état de l'article, conseils pour la remise à neuf, programmation et conduite des opérations de nettoyage, contrôle qualité, maintenance des installations, devis et factures, encadrement d'équipe...

- ◆ 22 Saint-Brieuc - LP Jean Moulin

Transport Logistique

CAP Agent d'entrepôt et de messagerie

Réception de marchandises, stockage manuel ou à l'aide d'engins, préparation et envoi des commandes, inventaires...

- ◆ 29 Carhaix-Plouguer - Lycée polyvalent Paul Sérusier
- A 35 Saint-Méen-le-Grand - MFR



- 56 Ploemeur - LP Notre-Dame de la Paix

CAP Conducteur routier marchandises

Etablir un itinéraire, prendre en charge les marchandises, conduire et livrer, entretenir le véhicule...

- ◆ 35 Tinténiac - LP Bel Air
- ◆ 56 Guer - Lycée et SEP Brocéliande

CAP Matelot (maritime)

Des marins qualifiés et polyvalents, capables de s'adapter aux activités pratiquées sur le pont (voire aux machines) d'un navire de pêche ou de commerce : mise à l'eau et relevage d'un chalut, conduite du navire, entretien...

- ◆ 22 Paimpol - LP maritime Pierre Loti
- ◆ 29 Treffiat - LP maritime du Guilvinec
- ◆ 35 Saint-Malo - LP maritime
- ◆ 56 Etel - LP maritime

BAC PRO Conducteur transport routier marchandises

Préparation et organisation d'une mission de transport, chargement, conduite et respect de l'environnement, informatique embarquée, gestion, communication, relation clientèle...

- ◆ 29 Carhaix-Plouguer - Lycée polyvalent Paul Sérusier
- 29 Pont-l'Abbé - LP Saint-Gabriel
- ◆ 35 Tinténiac - LP Bel Air
- ◆ 56 Guer - Lycée et SEP Brocéliande

BAC PRO Conduite et gestion des entreprises maritimes option commerce

Conduite du navire, sécurité, accueil et encadrement des passagers, opérations commerciales à bord, tenue de quart, management d'une équipe, comptabilité et gestion...

- ◆ 22 Paimpol - LP maritime Pierre Loti
- ◆ 29 Treffiat - LP maritime du Guilvinec
- ◆ 35 Saint-Malo - LP maritime
- ◆ 56 Etel - LP maritime

BAC PRO Conduite et gestion des entreprises maritimes option pêche

Conduite du navire, en route et en pêche, sécurité, traitement et commercialisation des captures, management d'une équipe, comptabilité et gestion, investissements...

- ◆ 22 Paimpol - LP maritime Pierre Loti
- ◆ A 29 Treffiat - LP maritime du Guilvinec (2^{de} pro temps plein/1^{re} et terminale temps plein ou apprentissage)
- ◆ 35 Saint-Malo - LP maritime
- ◆ 56 Etel - LP maritime

ECOLE DES MOUSSES

L'Ecole des mousses accueille à Brest 180 jeunes de 16 à 17 ans, garçons et filles. Les candidats doivent avoir le niveau 3^e minimum et souhaiter servir dans la Marine. Ces futurs matelots suivront une scolarité de 10 mois. Ils pourront ensuite souscrire un engagement.

Informations dans tous les CIRFA (Centres d'information et de recrutement des forces armées)

- St Brieuc 02 96 01 58 08
- Brest 02 98 22 15 31
- Rennes 02 57 21 80 11
- Lorient 02 97 12 43 60

<http://etremarin.fr> N° Azur : 0810 50 15 01

BAC PRO Logistique

Réception et stockage optimal des marchandises, conduite d'engins, gestion des commandes, préparation et suivi des expéditions, relations clients et fournisseurs...

- ◆ 22 Loudéac - Lycée et SEP Fulgence Bienvenüe
- 29 Brest - LP la Croix Rouge
- ◆ 29 Carhaix-Plouguer - Lycée polyvalent Paul Sérusier
- A 29 Ergué-Gabéric - CFA de l'AFT-IFTM
- 29 Pont-l'Abbé - LP Saint-Gabriel
- A 35 Bruz - CFA de PROMOTRANS
- ◆ 35 Tinténiac - LP Bel Air
- ◆ 56 Guer - Lycée et SEP Brocéliande
- ◆ 56 Vannes - LP Jean Guéhenno

BAC PRO Transport

Préparation des dossiers de transport, études de marché, analyse des coûts, organisation du transit, dédouanement, stockage, vérification des documents, litiges...

- ◆ 22 Loudéac - Lycée et SEP Fulgence Bienvenüe
- A 35 Bruz - CFA de PROMOTRANS



- ◆ enseignement public (voie scolaire, temps plein)
- enseignement privé (voie scolaire, temps plein)
- A apprentissage
- 📺 en vidéo sur www.nadoz.org

Les unités localisées pour l'inclusion scolaire (ULIS)

Les ULIS sont des structures au sein des lycées (généralistes et technologiques, professionnels) qui accueillent des élèves présentant un handicap (visuel, auditif, moteur ou cognitif).

Troubles de la fonction auditive

- ◆ 35 Rennes - LP et SGT Coëtlogon

Troubles des fonctions cognitives ou mentales (dont les troubles du langage écrit et de la parole)

- ◆ 22 Dinan - LP la Fontaine des Eaux
- ◆ 22 Guingamp - LP Jules Verne

- ◆ 22 Paimpol - LP Kerraoul
- 22 Saint-Brieuc - Lycée polyvalent Sacré-Coeur
- ◆ 22 Saint-Brieuc - LP Jean Moulin avec section d'enseignement agricole
- ◆ 29 Brest - Lycée Dupuy de Lôme
- 29 Brest - Lycée et SEP Estran Fénelon
- ◆ 29 Brest - SEP Vauban - site de Lanroze
- ◆ 29 Carhaix-Plouguer - Lycée polyvalent Paul Sérusier
- 29 Morlaix - LP le Porsmeur

- 29 Pont L'Abbé - LP St Gabriel
- ◆ 29 Quimper - LP Jean Chaptal
- 35 Fougères - Lycée J-B Le Taillandier site St Joseph
- ◆ 35 Redon - LP Beaumont
- ◆ 35 Rennes - Lycée et SEP Pierre Mendès France
- 35 Rennes - Lycée et SEP Saint-Vincent la Providence
- ◆ 35 Rennes - LP Louis Guilloux
- ◆ 35 Saint-Malo - Lycée polyvalent Jacques Cartier

- 56 Auray - Lycée agricole Kerplouz
- 56 Kervignac - Lycée d'enseignement agricole privé Ker Anna
- ◆ 56 Lorient - LP Marie Le Franc
- ◆ 56 Ploemeur - EREA Les Pins
- 56 Plœrmel - LP La Mennais
- 56 Sainte-Anne-d'Auray - Lycée et SEP Sainte-Anne Saint-Louis
- ◆ 56 Vannes - LP Jean Guéhenno
- 56 Vannes - Lycée Saint-Paul

Les enseignements d'exploration en 2^{de} générale et technologique

Les 2^{des} spécifiques

P. 5 Le tableau des enseignements de 2^{de} et un descriptif des enseignements d'exploration.

Les enseignements d'exploration en classe de 2^{de}

Les enseignements d'exploration **SES** (Sciences économiques et sociales) et **PFEG** (Principes fondamentaux de l'économie et de la gestion) sont proposés dans tous les lycées publics et privés de l'académie de Rennes.

Arts du cirque

- ◆ 22 **Tréguier** - Lycée polyvalent Joseph Savina ! (voir ci-dessus)

Biotechnologies

- 22 **Quintin** - Lycée Jean XXIII
- 22 **Rostrenen** - Lycée Notre-Dame de Campostal
- 22 **Saint-Brieuc** - Lycée Saint-Pierre
- 29 **Brest** - Lycée et SEP Estran Fénelon
- ◆ 29 **Brest** - Lycée polyvalent Dupuy de Lôme
- 29 **Concarneau** - Lycée et SEP Saint Joseph - Saint Marc (site de Concarneau)
- 29 **Lesneven** - Lycée Saint-François Notre-Dame
- ◆ 29 **Morlaix** - Lycée Tristan Corbière
- ◆ 29 **Quimper** - Lycée technologique Jean Chaptal
- ◆ 29 **Quimperlé** - Lycée Kerneuzec
- 29 **Saint-Pol-de-Léon** - Lycée ND du Kreisker
- 35 **Redon** - Lycée Saint-Sauveur
- ◆ 35 **Rennes** - Lycée Bréquigny
- 35 **Rennes** - Lycée Saint-Martin
- ◆ 35 **Saint-Malo** - Lycée Maupertuis
- ◆ 56 **Lanester** - Lycée et SEP Jean Macé
- 56 **Lorient** - Lycée Saint-Louis
- ◆ 56 **Pontivy** - LEGTA Le Gros Chêne
- 56 **Vannes** - Lycée et SEP Notre-Dame de Mémirur

Création et activités artistiques : arts du son

- ◆ 22 **Lannion** - Lycée Félix le Dantec
- ◆ 29 **Brest** - Lycée La Pérouse - Kerichen
- 29 **Quimper** - Lycée Sainte Thérèse
- ◆ 35 **Rennes** - Lycée Assomption
- ◆ 35 **Rennes** - Lycée Bréquigny

SIGLE :

SEP : Section d'enseignement professionnel

- 56 **Auray** - Lycée et SEP Sainte-Anne Saint-Louis
- 56 **Sainte-Anne-d'Auray** - Lycée et SEP Sainte-Anne Saint-Louis
- ◆ 56 **Vannes** - Lycée Charles de Gaulle
- 56 **Vannes** - Lycée Saint François Xavier

Création et activités artistiques : arts du spectacle

- ◆ 22 **Tréguier** - Lycée polyvalent Joseph Savina
- ◆ 29 **Châteaulin** - Lycée Jean Moulin
- 29 **Landerneau** - Lycée Saint-Sébastien
- ◆ 35 **Montfort sur Meu** - Lycée René Cassin
- ◆ 35 **Rennes** - Lycée Bréquigny
- 35 **Rennes** - Lycée Sainte Geneviève
- ◆ 35 **Rennes** - Lycée Saint-Martin
- ◆ 35 **Saint-Malo** - Lycée polyvalent Jacques Cartier
- ◆ 56 **Lanester** - Lycée et SEP Jean Macé
- ◆ 56 **Lorient** - Lycée polyvalent Jean Baptiste Colbert
- 56 **Vannes** - Lycée Saint François Xavier

Création et activités artistiques : arts visuels

- 22 **Dinan** - Lycée Cordeliers - Notre-Dame de la Victoire
- 22 **Guingamp** - Lycée Notre-Dame
- ◆ 22 **Saint-Brieuc** - Lycée Ernest Renan
- ◆ 22 **Saint-Brieuc** - Lycée Saint-Charles
- ◆ 22 **Tréguier** - Lycée polyvalent Joseph Savina
- 29 **Brest** - Lycée Estran Charles de Foucauld



- ◆ 29 **Brest** - Lycée Jules Lesven
- ◆ 29 **Brest** - Lycée La Pérouse - Kerichen
- 29 **Châteaulin** - Lycée Saint-Louis
- ◆ 29 **Douarnenez** - Lycée Jean-Marie le Bris
- 29 **Lesneven** - Lycée Saint-François Notre-Dame
- ◆ 29 **Quimper** - Lycée de Cornouaille
- 29 **Quimper** - Lycée le Likès
- 29 **Quimper** - Lycée Sainte Thérèse
- ◆ 35 **Fougères** - Lycée Jean Guéhenno
- 35 **Redon** - Lycée Saint-Sauveur
- ◆ 35 **Rennes** - Lycée Bréquigny
- ◆ 35 **Rennes** - Lycée Jean Macé
- 35 **Rennes** - Lycée Sainte Geneviève
- ◆ 35 **Rennes** - Lycée Saint-Martin
- ◆ 35 **Saint-Malo** - Lycée polyvalent Jacques Cartier
- ◆ 56 **Auray** - Lycée Benjamin Franklin
- ◆ 56 **Lorient** - Lycée Dupuy de Lôme
- 56 **Lorient** - Lycée Saint-Louis
- 56 **Pontivy** - Lycée et SEP Jeanne d'Arc Saint-Ivy
- ◆ 56 **Vannes** - Lycée Charles de Gaulle

Création et activités artistiques : patrimoines

- ◆ 29 **Concarneau** - Lycée polyvalent Pierre-Guéguin
- 35 **Rennes** - Lycée Sainte Geneviève
- ◆ 35 **Vitré** - Lycée Bertrand d'Argentré
- ◆ 56 **Pontivy** - Lycée Joseph Loth

Création et culture-design

- ◆ 22 **Tréguier** - Lycée polyvalent Joseph Savina ! (voir ci-dessus)
- ◆ 29 **Brest** - Lycée et SEP Vauban ! (voir ci-dessus)
- 29 **Quimper** - Lycée polyvalent Le Paraclet
- ◆ 35 **Rennes** - Lycée Bréquigny ! (voir ci-dessus)
- 35 **Rennes** - Lycée Sainte Geneviève

! Admission

Certaines classes de 2^{de} ont des procédures de recrutement particulières. Elles sont repérées par un **!** dans les pages ci-après.
> Interrogez votre professeur principal et/ou un conseiller d'orientation psychologue.

Quelques langues (LV1 et LV2) rares...

Espagnol LV1

- ◆ 29 **Brest** - Lycée Amiral Ronarc'h
- 29 **Brest** - Lycée Javouhey
- 35 **Rennes** - Lycée Assomption
- ◆ 35 **Rennes** - Lycée Bréquigny
- 35 **Rennes** - Lycée et SEP Jeanne d'Arc
- 35 **Saint-Grégoire** - Lycée Jean-Paul II
- 35 **Saint-Malo** - Lycée polyvalent Institution Saint-Malo La Providence

Portugais LV1

- ◆ 29 **Brest** - Lycée Jules Lesven

Russe LV1

- ◆ 35 **Rennes** - Lycée Jean Macé

Breton LV2

- ◆ 22 **Guingamp** - Lycée Auguste Pavie
- 22 **Guingamp** - Lycée Notre-Dame
- 29 **Carhaix-Plouguer** - Lycée Diwan
- 29 **Douarnenez** - Lycée Saint Blaise Sainte Elisabeth
- 29 **Lopérec** - Lycée agricole le Nivot
- ◆ 29 **Morlaix** - Lycée Tristan Corbière
- ◆ 56 **Vannes** - Lycée Saint-Paul

Chinois LV2

- ◆ 22 **Saint-Brieuc** - Lycée Ernest Renan
- ◆ 29 **Brest** - Lycée de l'Harteloire
- 29 **Quimper** - Lycée le Likès
- ◆ 35 **Dinard** - Lycée technologique et SEP hôtelier Yvon Bourges
- ◆ 35 **Rennes** - Lycée Emile Zola
- 35 **Rennes** - Lycée Saint-Martin
- ◆ 56 **Lorient** - Lycée Dupuy de Lôme

Portugais LV2

- ◆ 29 **Brest** - Lycée de l'Iroise
- 35 **Rennes** - Lycée Sainte Geneviève

Russe LV2

- ◆ 22 **Saint-Brieuc** - Lycée Ernest Renan
- 35 **Rennes** - Lycée et SEP Saint-Vincent la Providence

Turc LV2

- ◆ 35 **Rennes** - Lycée Emile Zola

Création et innovation technologiques

- ◆ 22 **Dinan** - Lycée la Fontaine des Eaux et SEP Ker Siam
- ◆ 22 **Lannion** - Lycée Félix le Dantec
- ◆ 22 **Loudéac** - Lycée et SEP Fulgence Bienvenüe
- ◆ 22 **Saint-Brieuc** - Lycée Chaptal
- ◆ 22 **Saint-Brieuc** - Lycée Eugène Freyssinet
- 22 **Saint-Brieuc** - Lycée polyvalent Sacré-Coeur La Salle
- ◆ 29 **Brest** - Lycée et SEP Vauban
- 29 **Brest** - Lycée La Croix Rouge
- ◆ 29 **Brest** - Lycée polyvalent Dupuy de Lôme
- ◆ 29 **Carhaix-Plouguer** - Lycée polyvalent Paul Sérusier
- ◆ 29 **Landerneau** - Lycée et SEP de l'Elorn
- 29 **Landerneau** - Lycée Saint-Sébastien
- ◆ 29 **Morlaix** - Lycée Tristan Corbière
- ◆ 29 **Quimper** - Lycée général et technologique et SEP Yves Thépôt
- 29 **Quimper** - Lycée le Likès
- ◆ 35 **Cesson-Sévigné** - Lycée et SEP Saint-Etienne
- ◆ 35 **Fougères** - Lycée Jean Guéhenno
- 35 **Montauban de Bretagne** - Lycée et SEP La Providence
- ◆ 35 **Redon** - Lycée Beaumont
- 35 **Redon** - Lycée et SEP Marcel Callo
- ◆ 35 **Rennes** - Lycée Bréquigny
- ◆ 35 **Rennes** - Lycée et SEP Pierre Mendès France
- ◆ 35 **Rennes** - Lycée Joliot Curie
- 35 **Saint-Malo** - Lycée les Rimaux
- ◆ 35 **Saint-Malo** - Lycée Maupertuis
- 35 **Vitré** - Lycée Jeanne d'Arc
- 56 **Lorient** - Lycée et SEP Saint-Joseph La Salle
- ◆ 56 **Lorient** - Lycée polyvalent Jean Baptiste Colbert
- 56 **Ploërmel** - Lycée et SEP La Mennais
- 56 **Pontivy** - Lycée et SEP Jeanne d'Arc Saint-Ivy
- ◆ 56 **Questembert** - Lycée polyvalent Marcelin Berthelot
- ◆ 56 **Vannes** - Lycée Alain René Lesage
- 56 **Vannes** - Lycée polyvalent Saint-Joseph Lasalle

Écologie, agronomie, territoire, développement durable

- ◆ 22 **Caulnes** - Lycée agricole
- 22 **Langueux** - Ecole Saint-Ilan
- ◆ 22 **Plouisy** - Lycée agricole Kernilien
- ◆ 22 **Pommerit-Jaudy** - Lycée Pommerit
- 22 **Quessoy** - Pôle formation La Ville Davy
- ◆ 29 **Fouesnant** - Lycée agricole de Bréhoulou
- 29 **Lesneven** - IREO de Lesneven
- 29 **Lesneven** - Lycée du CLEUSMEUR Agrotech Formations
- 29 **Lesneven** - Lycée Saint-François Notre-Dame
- 29 **Lopérec** - Lycée agricole le Nivot
- ◆ 29 **Morlaix** - Lycée de Suscinio
- 35 **Dol-de-Bretagne** - Lycée les Vergers
- ◆ 35 **Fougères** - Lycée J-B Le Taillandier site Edmond Michelet

- ◆ 35 **Le Rheu** - Lycée agricole Théodore Monod
- 35 **Rennes** - Lycée agricole et horticole la Lande du Breil
- 35 **Vitré** - Institut privé secondaire et supérieur agricole
- 56 **Auray** - Lycée Agricole Kerplouz LaSalle
- 56 **Ploërmel** - Lycée agricole la Touche
- 56 **Pontivy** - LEAP Kerleboast
- ◆ 56 **Pontivy** - LEGTA Le Gros Chêne

Éducation physique et sportive

- ◆ 22 **Paimpol** - Lycée et SEP Kerraoul
- ◆ 29 **Douarnenez** - Lycée Jean-Marie le Bris
- 29 **Quimperlé** - Lycée Notre-Dame de Kerbertrand
- ◆ 35 **Cesson-Sévigné** - Lycée Sévigné
- ◆ 35 **Redon** - Lycée Beaumont
- 56 **Pontivy** - Lycée et SEP Jeanne d'Arc Saint-Ivy

Langues et cultures de l'Antiquité : grec

- ◆ 22 **Lannion** - Lycée Félix le Dantec
- ◆ 22 **Loudéac** - Lycée et SEP Fulgence Bienvenüe
- ◆ 22 **Saint-Brieuc** - Lycée Ernest Renan
- 22 **Saint-Brieuc** - Lycée Saint-Pierre
- ◆ 29 **Brest** - Lycée Amiral Ronarc'h
- 29 **Brest** - Lycée Estran Charles de Foucauld
- ◆ 29 **Brest** - Lycée La Pérouse - Kerichen
- 29 **Brest** - Lycée Sainte Anne
- 29 **Landivisiau** - Lycée Saint-Esprit
- 29 **Lesneven** - Lycée Saint-François Notre-Dame
- ◆ 29 **Morlaix** - Lycée Tristan Corbière
- ◆ 29 **Quimper** - Lycée Brizeux
- ◆ 35 **Rennes** - Lycée Emile Zola
- 35 **Saint-Malo** - Lycée polyvalent Institution Saint-Malo La Providence
- ◆ 35 **Saint-Malo** - Lycée polyvalent Jacques Cartier
- ◆ 56 **Lorient** - Lycée Dupuy de Lôme
- 56 **Vannes** - Lycée Saint François Xavier
- 29 **Brest** - Lycée Estran Charles de Foucauld
- 29 **Brest** - Lycée Javouhey
- ◆ 29 **Brest** - Lycée La Pérouse - Kerichen
- ◆ 29 **Brest** - Lycée naval de Brest
- 29 **Brest** - Lycée Sainte Anne
- ◆ 29 **Carhaix-Plouguer** - Lycée polyvalent Paul Sérusier
- 29 **Châteaulin** - Lycée Saint-Louis
- 29 **Concarneau** - Lycée et SEP Saint Joseph - Saint Marc (site de Concarneau)
- ◆ 29 **Douarnenez** - Lycée Jean-Marie le Bris
- 29 **Douarnenez** - Lycée Saint Blaise Sainte Elisabeth
- ◆ 29 **Landerneau** - Lycée et SEP de l'Elorn
- 29 **Landivisiau** - Lycée Saint-Esprit
- 29 **Lesneven** - Lycée Saint-François Notre-Dame
- 29 **Morlaix** - Lycée Notre-Dame du Mur
- ◆ 29 **Morlaix** - Lycée Tristan Corbière
- ◆ 29 **Pont-l'Abbé** - Lycée René Laënnec
- 29 **Pont-l'Abbé** - Lycée Saint-Gabriel
- ◆ 29 **Quimper** - Lycée Brizeux
- ◆ 29 **Quimper** - Lycée de Cornouaille
- 29 **Quimper** - Lycée le Likès
- ◆ 29 **Quimper** - Lycée Sainte Thérèse
- ◆ 29 **Quimperlé** - Lycée Kerneuzec
- 29 **Quimperlé** - Lycée Notre-Dame de Kerbertrand
- 29 **Saint-Pol-de-Léon** - Lycée ND du Kreisker
- ◆ 35 **Cesson-Sévigné** - Lycée Sévigné
- 35 **Montauban de Bretagne** - Lycée et SEP La Providence
- ◆ 35 **Montfort sur Meu** - Lycée René Cassin
- 35 **Redon** - Lycée Saint-Sauveur
- 35 **Rennes** - Lycée Assomption
- ◆ 35 **Rennes** - Lycée Bréquigny
- ◆ 35 **Rennes** - Lycée Chateaubriand
- ◆ 35 **Rennes** - Lycée Emile Zola
- 35 **Rennes** - Lycée et SEP Saint-Vincent la Providence
- ◆ 35 **Rennes** - Lycée Jean Macé
- ◆ 35 **Rennes** - Lycée Joliot Curie
- ◆ 35 **Rennes** - Lycée René Descartes
- 35 **Rennes** - Lycée Sainte Geneviève
- 35 **Rennes** - Lycée Saint-Martin
- ◆ 35 **Rennes** - Lycée Victor et Hélène Basch
- 35 **Retiers** - Lycée J-M de la Mennais (annexe Assomption)
- 35 **Saint-Malo** - Lycée polyvalent Institution Saint-Malo La Providence
- ◆ 35 **Saint-Malo** - Lycée polyvalent Jacques Cartier
- 35 **Vitré** - Lycée Jeanne d'Arc
- ◆ 56 **Guer** - Lycée et SEP Brocéliande
- 56 **Hennebont** - Lycée Notre-Dame du Voëu
- ◆ 56 **Hennebont** - Lycée Victor Hugo
- ◆ 56 **Lanester** - Lycée et SEP Jean Macé
- ◆ 56 **Lorient** - Lycée Dupuy de Lôme
- ◆ 56 **Lorient** - Lycée polyvalent Jean Baptiste Colbert
- 56 **Lorient** - Lycée Saint-Louis
- 56 **Ploërmel** - Lycée et SEP La Mennais
- 56 **Pontivy** - Lycée et SEP Jeanne d'Arc Saint-Ivy
- ◆ 56 **Questembert** - Lycée polyvalent Marcelin Berthelot
- ◆ 56 **Vannes** - Lycée Alain René Lesage
- ◆ 56 **Vannes** - Lycée Saint François Xavier
- 56 **Vannes** - Lycée Saint-Paul

Langues et cultures de l'Antiquité : latin

- 22 **Dinan** - Lycée Cordeliers - Notre-Dame de la Victoire
- ◆ 22 **Dinan** - Lycée la Fontaine des Eaux et SEP Ker Siam
- ◆ 22 **Guingamp** - Lycée Auguste Pavie
- ◆ 22 **Lamballe** - Lycée Saint-Joseph
- ◆ 22 **Lannion** - Lycée Félix le Dantec
- 22 **Lannion** - Lycée Saint Joseph - Bossuet
- ◆ 22 **Loudéac** - Lycée et SEP Fulgence Bienvenüe
- 22 **Quintin** - Lycée Jean XXIII
- 22 **Rostrenen** - Lycée Notre-Dame de Campostal
- ◆ 22 **Saint-Brieuc** - Lycée Eugène Freyssinet
- 22 **Saint-Brieuc** - Lycée Saint-Charles
- 22 **Saint-Brieuc** - Lycée Saint-Pierre
- ◆ 29 **Brest** - Lycée Amiral Ronarc'h
- ◆ 29 **Brest** - Lycée de l'Harteloire
- ◆ 29 **Brest** - Lycée de l'Iroise
- 29 **Brest** - Lycée Estran Charles de Foucauld
- 29 **Brest** - Lycée Javouhey
- ◆ 29 **Brest** - Lycée La Pérouse - Kerichen
- ◆ 29 **Brest** - Lycée naval de Brest
- 29 **Brest** - Lycée Sainte Anne
- ◆ 29 **Carhaix-Plouguer** - Lycée polyvalent Paul Sérusier
- 29 **Châteaulin** - Lycée Saint-Louis
- 29 **Concarneau** - Lycée et SEP Saint Joseph - Saint Marc (site de Concarneau)
- ◆ 29 **Douarnenez** - Lycée Jean-Marie le Bris
- 29 **Douarnenez** - Lycée Saint Blaise Sainte Elisabeth
- ◆ 29 **Landerneau** - Lycée et SEP de l'Elorn
- 29 **Landivisiau** - Lycée Saint-Esprit
- 29 **Lesneven** - Lycée Saint-François Notre-Dame
- 29 **Morlaix** - Lycée Notre-Dame du Mur
- ◆ 29 **Morlaix** - Lycée Tristan Corbière
- ◆ 29 **Pont-l'Abbé** - Lycée René Laënnec
- 29 **Pont-l'Abbé** - Lycée Saint-Gabriel
- ◆ 29 **Quimper** - Lycée Brizeux
- ◆ 29 **Quimper** - Lycée de Cornouaille
- 29 **Quimper** - Lycée le Likès
- ◆ 29 **Quimper** - Lycée Sainte Thérèse
- ◆ 29 **Quimperlé** - Lycée Kerneuzec
- 29 **Quimperlé** - Lycée Notre-Dame de Kerbertrand
- 29 **Saint-Pol-de-Léon** - Lycée ND du Kreisker
- ◆ 35 **Cesson-Sévigné** - Lycée Sévigné
- 35 **Montauban de Bretagne** - Lycée et SEP La Providence
- ◆ 35 **Montfort sur Meu** - Lycée René Cassin
- 35 **Redon** - Lycée Saint-Sauveur
- 35 **Rennes** - Lycée Assomption
- ◆ 35 **Rennes** - Lycée Bréquigny
- ◆ 35 **Rennes** - Lycée Chateaubriand
- ◆ 35 **Rennes** - Lycée Emile Zola
- 35 **Rennes** - Lycée et SEP Saint-Vincent la Providence
- ◆ 35 **Rennes** - Lycée Jean Macé
- ◆ 35 **Rennes** - Lycée Joliot Curie
- ◆ 35 **Rennes** - Lycée René Descartes
- 35 **Rennes** - Lycée Sainte Geneviève
- 35 **Rennes** - Lycée Saint-Martin
- ◆ 35 **Rennes** - Lycée Victor et Hélène Basch
- 35 **Retiers** - Lycée J-M de la Mennais (annexe Assomption)
- 35 **Saint-Malo** - Lycée polyvalent Institution Saint-Malo La Providence
- ◆ 35 **Saint-Malo** - Lycée polyvalent Jacques Cartier
- 35 **Vitré** - Lycée Jeanne d'Arc
- ◆ 56 **Guer** - Lycée et SEP Brocéliande
- 56 **Hennebont** - Lycée Notre-Dame du Voëu
- ◆ 56 **Hennebont** - Lycée Victor Hugo
- ◆ 56 **Lanester** - Lycée et SEP Jean Macé
- ◆ 56 **Lorient** - Lycée Dupuy de Lôme
- ◆ 56 **Lorient** - Lycée polyvalent Jean Baptiste Colbert
- 56 **Lorient** - Lycée Saint-Louis
- 56 **Ploërmel** - Lycée et SEP La Mennais
- 56 **Pontivy** - Lycée et SEP Jeanne d'Arc Saint-Ivy
- ◆ 56 **Questembert** - Lycée polyvalent Marcelin Berthelot
- ◆ 56 **Vannes** - Lycée Alain René Lesage
- ◆ 56 **Vannes** - Lycée Saint François Xavier
- 56 **Vannes** - Lycée Saint-Paul

Plus d'infos...

Sur www.nadoz.org, une rubrique est spécialement dédiée aux élèves de 3^e.

Vidéos, fiches-diplômes et témoignages pour présenter les formations...

Et tous les lycées, lycées professionnels et centres de formation d'apprentis.

Langue vivante 3 (LV3)

Allemand

- ◆ 22 **Dinan** - Lycée la Fontaine des Eaux et SEP Ker Siam
- ◆ 22 **Loudéac** - Lycée et SEP Fulgence Bienvenüe
- 29 **Pont-l'Abbé** - Lycée Saint-Gabriel
- 29 **Saint-Pol-de-Léon** - Lycée ND du Kreisker
- 35 **Saint-Grégoire** - Lycée Jean-Paul II
- 56 **Pontivy** - Lycée et SEP Jeanne d'Arc Saint-Ivy

Arabe

- 22 **Saint-Brieuc** - Lycée Saint-Charles
- 29 **Carhaix-Plouguer** - Lycée Diwan
- ◆ 35 **Rennes** - Lycée Chateaubriand

Breton

- ◆ 22 **Lannion** - Lycée Félix le Dantec
- ◆ 22 **Lannion** - Lycée Saint Joseph - Bossuet
- 22 **Rostrenen** - Lycée Notre-Dame de Campostal
- 29 **Châteaulin** - Lycée Saint-Louis
- 29 **Douarnenez** - Lycée Saint Blaise Sainte Elisabeth
- ◆ 29 **Landerneau** - Lycée et SEP de l'Elorn
- 29 **Landivisiau** - Lycée Saint-Esprit
- 29 **Lesneven** - Lycée Saint-François Notre-Dame
- ◆ 29 **Quimper** - Lycée Brizeux
- ◆ 29 **Quimper** - Lycée le Likès
- ◆ 35 **Rennes** - Lycée Jean Macé
- ◆ 56 **Hennebont** - Lycée Victor Hugo
- ◆ 56 **Lanester** - Lycée et SEP Jean Macé
- 56 **Lorient** - Lycée Saint-Louis
- 56 **Vannes** - Lycée Saint-Paul

Chinois

- ◆ 22 **Saint-Brieuc** - Lycée Ernest Renan
- ◆ 29 **Brest** - Lycée de l'Harteloire
- 29 **Brest** - Lycée Estran Charles de Foucauld
- 29 **Quimper** - Lycée le Likès
- ◆ 35 **Rennes** - Lycée Emile Zola
- 35 **Rennes** - Lycée Saint-Martin
- 35 **Saint-Malo** - Lycée polyvalent Institution Saint-Malo La Providence
- ◆ 56 **Lorient** - Lycée Dupuy de Lôme
- 56 **Lorient** - Lycée Saint-Louis
- 56 **Pontivy** - Lycée et SEP Jeanne d'Arc Saint-Ivy

- ◆ enseignement public
- enseignement privé

Espagnol

- ◆ 22 **Dinan** - Lycée la Fontaine des Eaux et SEP Ker Siam
- 22 **Quintin** - Lycée Jean XXIII
- ◆ 22 **Saint-Brieuc** - Lycée Saint-Charles
- 29 **Douarnenez** - Lycée Saint Blaise Sainte Elisabeth
- 29 **Pont-l'Abbé** - Lycée Saint-Gabriel
- ◆ 29 **Quimper** - Lycée Brizeux
- 35 **Redon** - Lycée Saint-Sauveur
- 56 **Vannes** - Lycée Saint-Paul

Italien

- 22 **Dinan** - Lycée Cordeliers - Notre-Dame de la Victoire
- ◆ 22 **Guingamp** - Lycée Auguste Pavie
- ◆ 22 **Lannion** - Lycée Félix le Dantec
- ◆ 22 **Rostrenen** - Lycée Notre-Dame de Campostal
- ◆ 22 **Saint-Brieuc** - Lycée Ernest Renan
- ◆ 22 **Saint-Brieuc** - Lycée Rabelais
- 22 **Saint-Brieuc** - Lycée Saint-Pierre
- ◆ 29 **Brest** - Lycée Amiral Ronarc'h
- ◆ 29 **Brest** - Lycée de l'Harteloire
- 29 **Morlaix** - Lycée Notre-Dame du Mur
- ◆ 29 **Quimper** - Lycée de Cornouaille
- ◆ 29 **Quimper** - Lycée Sainte Thérèse
- ◆ 29 **Quimperlé** - Lycée Kerneuzec
- ◆ 35 **Montfort sur Meu** - Lycée René Cassin
- 35 **Redon** - Lycée Saint-Sauveur
- 35 **Rennes** - Lycée Assomption
- ◆ 35 **Rennes** - Lycée Emile Zola
- 35 **Rennes** - Lycée et SEP Saint-Vincent la Providence
- ◆ 35 **Rennes** - Lycée Jean Macé
- 35 **Rennes** - Lycée Saint-Martin
- 35 **Saint-Grégoire** - Lycée Jean-Paul II
- 35 **Saint-Malo** - Lycée polyvalent Institution Saint-Malo La Providence
- ◆ 35 **Saint-Malo** - Lycée polyvalent Jacques Cartier
- ◆ 56 **Lanester** - Lycée et SEP Jean Macé
- ◆ 56 **Lorient** - Lycée Dupuy de Lôme
- ◆ 56 **Lorient** - Lycée polyvalent Jean Baptiste Colbert
- ◆ 56 **Vannes** - Lycée Alain René Lesage
- ◆ 56 **Vannes** - Lycée Charles de Gaulle
- 56 **Vannes** - Lycée Saint François Xavier
- 56 **Vannes** - Lycée Saint-Paul

Japonais

- ◆ 35 **Cesson-Sévigné** - Lycée Sévigné
- 35 **Rennes** - Lycée Assomption
- 56 **Lorient** - Lycée Saint-Louis
- 56 **Vannes** - Lycée Saint-Paul

Langue des signes française

- ◆ 56 **Hennebont** - Lycée Victor Hugo

Portugais

- ◆ 29 **Brest** - Lycée de l'Iroise
- ◆ 35 **Rennes** - Lycée Chateaubriand
- 35 **Rennes** - Lycée Sainte Geneviève

Russe

- 22 **Lamballe** - Lycée Saint-Joseph
- ◆ 29 **Brest** - Lycée La Pérouse - Kerichen
- ◆ 29 **Quimper** - Lycée de Cornouaille
- ◆ 35 **Rennes** - Lycée Chateaubriand
- 35 **Rennes** - Lycée et SEP Saint-Vincent la Providence
- ◆ 56 **Lorient** - Lycée Dupuy de Lôme

Littérature et société

- 22 **Dinan** - Lycée Cordeliers - Notre-Dame de la Victoire
- ◆ 22 **Dinan** - Lycée la Fontaine des Eaux et SEP Ker Siam
- ◆ 22 **Guingamp** - Lycée Auguste Pavie
- 22 **Guingamp** - Lycée Notre-Dame
- ◆ 22 **Lamballe** - Lycée et SEP Henri Avril
- ◆ 22 **Lamballe** - Lycée Saint-Joseph
- ◆ 22 **Lannion** - Lycée Félix le Dantec
- 22 **Lannion** - Lycée Saint Joseph - Bossuet
- ◆ 22 **Loudéac** - Lycée et SEP Fulgence Bienvenüe
- ◆ 22 **Loudéac** - Lycée Saint-Joseph
- ◆ 22 **Paimpol** - Lycée et SEP Kerraoul
- 22 **Quintin** - Lycée Jean XXIII
- 22 **Rostrenen** - Lycée Notre-Dame de Campostal
- ◆ 22 **Saint-Brieuc** - Lycée Ernest Renan
- ◆ 22 **Saint-Brieuc** - Lycée Eugène Freyssinet
- 22 **Saint-Brieuc** - Lycée polyvalent Sacré-Coeur La Salle
- ◆ 22 **Saint-Brieuc** - Lycée Rabelais
- 22 **Saint-Brieuc** - Lycée Saint-Charles
- 22 **Saint-Brieuc** - Lycée Saint-Pierre
- ◆ 22 **Tréguier** - Lycée polyvalent Joseph Savina
- ◆ 29 **Brest** - Lycée Amiral Ronarc'h
- ◆ 29 **Brest** - Lycée de l'Harteloire
- ◆ 29 **Brest** - Lycée de l'Iroise
- 29 **Brest** - Lycée Estran Charles de Foucauld
- 29 **Brest** - Lycée Javouhey
- ◆ 29 **Brest** - Lycée Jules Lesven
- ◆ 29 **Brest** - Lycée La Croix Rouge
- ◆ 29 **Brest** - Lycée La Pérouse - Kerichen
- 29 **Brest** - Lycée Sainte Anne
- 29 **Carhaix-Plouguer** - Lycée Diwan
- ◆ 29 **Carhaix-Plouguer** - Lycée polyvalent Paul Sérusier
- ◆ 29 **Châteaulin** - Lycée Jean Moulin
- 29 **Châteaulin** - Lycée Saint-Louis
- 29 **Concarneau** - Lycée et SEP Saint Joseph - Saint Marc (site de Concarneau)
- ◆ 29 **Concarneau** - Lycée polyvalent Pierre-Guéguin
- ◆ 29 **Douarnenez** - Lycée Jean-Marie le Bris
- 29 **Douarnenez** - Lycée Saint Blaise Sainte Elisabeth
- ◆ 29 **Landerneau** - Lycée et SEP de l'Elorn
- 29 **Landerneau** - Lycée Saint-Sébastien
- ◆ 29 **Landivisiau** - Lycée du Léon
- 29 **Landivisiau** - Lycée Saint-Esprit
- 29 **Lesneven** - Lycée Saint-François Notre-Dame
- 29 **Morlaix** - Lycée Notre-Dame du Mur
- ◆ 29 **Morlaix** - Lycée Tristan Corbière
- ◆ 29 **Pont-l'Abbé** - Lycée René Laënnec
- 29 **Pont-l'Abbé** - Lycée Saint-Gabriel
- ◆ 29 **Quimper** - Lycée Brizeux
- ◆ 29 **Quimper** - Lycée de Cornouaille
- 29 **Quimper** - Lycée le Likès
- ◆ 29 **Quimper** - Lycée Sainte Thérèse
- ◆ 29 **Quimperlé** - Lycée Kerneuzec
- 29 **Quimperlé** - Lycée Notre-Dame de Kerbertrand
- ◆ 29 **Saint-Pol-de-Léon** - Lycée ND du Kreisker
- ◆ 35 **Bain-de-Bretagne** - Lycée Jean Brito

- ◆ 35 **Bruz** - Lycée Anita Conti
- 35 **Bruz** - Lycée Saint-Joseph
- 35 **Cesson-Sévigné** - Lycée et SEP Saint-Etienne
- ◆ 35 **Cesson-Sévigné** - Lycée Sévigné
- ◆ 35 **Comboulog** - Lycée FR. de Chateaubriand
- 35 **Dol-de-Bretagne** - Lycée Saint-Magloire
- ◆ 35 **Fougères** - Lycée Jean Guéhenno
- ◆ 35 **Fougères** - Lycée polyvalent J-B Le Taillandier - site Notre-Dame des Marais
- ◆ 35 **Le Rheu** - Lycée agricole Théodore Monod
- 35 **Montauban de Bretagne** - Lycée et SEP La Providence
- ◆ 35 **Montfort sur Meu** - Lycée René Cassin
- ◆ 35 **Redon** - Lycée Beaumont
- 35 **Redon** - Lycée et SEP Marcel Callo
- 35 **Redon** - Lycée Saint-Sauveur
- ◆ 35 **Rennes** - Centre médical et pédagogique (annexe du lycée Chateaubriand)
- 35 **Rennes** - Lycée Assomption
- ◆ 35 **Rennes** - Lycée Bréquigny
- ◆ 35 **Rennes** - Lycée Chateaubriand
- ◆ 35 **Rennes** - Lycée Emile Zola
- 35 **Rennes** - Lycée et SEP Jeanne d'Arc
- ◆ 35 **Rennes** - Lycée et SEP Pierre Mendès France
- 35 **Rennes** - Lycée et SEP Saint-Vincent la Providence
- ◆ 35 **Rennes** - Lycée Jean Macé
- 35 **Rennes** - Lycée Joliot Curie
- ◆ 35 **Rennes** - Lycée René Descartes
- 35 **Rennes** - Lycée Sainte Geneviève
- ◆ 35 **Rennes** - Lycée Saint-Martin
- ◆ 35 **Rennes** - Lycée Victor et Héliène Basch
- 35 **Retiers** - Lycée J-M de la Mennais (annexe Assomption)
- 35 **Saint-Grégoire** - Lycée Jean-Paul II
- ◆ 35 **Saint-Malo** - Lycée Maupertuis
- 35 **Saint-Malo** - Lycée polyvalent Institution Saint-Malo La Providence
- ◆ 35 **Saint-Malo** - Lycée polyvalent Jacques Cartier
- ◆ 35 **Vitré** - Lycée Bertrand d'Argentré
- 35 **Vitré** - Lycée Jeanne d'Arc
- ◆ 56 **Auray** - Lycée Benjamin Franklin
- 56 **Auray** - Lycée et SEP Sainte-Anne Saint-Louis
- ◆ 56 **Guer** - Lycée et SEP Brocéliande
- 56 **Hennebont** - Lycée Notre-Dame du Vœu
- ◆ 56 **Hennebont** - Lycée Victor Hugo
- ◆ 56 **Lanester** - Lycée et SEP Jean Macé
- ◆ 56 **Lorient** - Lycée Dupuy de Lôme
- 56 **Lorient** - Lycée et SEP Saint-Joseph La Salle
- ◆ 56 **Lorient** - Lycée polyvalent Jean Baptiste Colbert
- 56 **Lorient** - Lycée Saint-Louis
- ◆ 56 **Ploërmel** - Lycée et SEP La Mennais
- 56 **Pontivy** - Lycée et SEP Jeanne d'Arc Saint-Ivy
- ◆ 56 **Pontivy** - Lycée Joseph Loth
- ◆ 56 **Questembert** - Lycée polyvalent Marcelin Berthelot
- 56 **Sainte-Anne-d'Auray** - Lycée et SEP Sainte-Anne Saint-Louis
- ◆ 56 **Vannes** - Lycée Alain René Lesage
- ◆ 56 **Vannes** - Lycée Charles de Gaulle
- ◆ 56 **Vannes** - Lycée Saint François Xavier
- 56 **Vannes** - Lycée Saint-Paul

Méthodes et pratiques scientifiques

- 22 **Dinan** - Lycée Cordeliers - Notre-Dame de la Victoire
- ◆ 22 **Dinan** - Lycée la Fontaine des Eaux et SEP Ker Siam
- ◆ 22 **Guingamp** - Lycée Auguste Pavie
- 22 **Guingamp** - Lycée Notre-Dame
- ◆ 22 **Lamballe** - Lycée et SEP Henri Avril
- 22 **Lamballe** - Lycée Saint-Joseph
- ◆ 22 **Lannion** - Lycée Félix le Dantec
- 22 **Lannion** - Lycée Saint Joseph - Bossuet
- ◆ 22 **Loudéac** - Lycée et SEP Fulgence Bienvenüe
- 22 **Loudéac** - Lycée Saint-Joseph
- ◆ 22 **Paimpol** - Lycée et SEP Kerraoul
- 22 **Quintin** - Lycée Jean XXIII
- 22 **Rostrenen** - Lycée Notre-Dame de Campostal
- ◆ 22 **Saint-Brieuc** - Lycée Ernest Renan
- ◆ 22 **Saint-Brieuc** - Lycée Eugène Freyssinet
- 22 **Saint-Brieuc** - Lycée polyvalent Sacré-Coeur La Salle
- ◆ 22 **Saint-Brieuc** - Lycée Rabelais
- 22 **Saint-Brieuc** - Lycée Saint-Charles
- 22 **Saint-Brieuc** - Lycée Saint-Pierre
- ◆ 22 **Tréguier** - Lycée polyvalent Joseph Savina
- ◆ 29 **Brest** - Lycée Amiral Ronarc'h
- ◆ 29 **Brest** - Lycée de l'Harteloire
- ◆ 29 **Brest** - Lycée de l'Iroise
- 29 **Brest** - Lycée Estran Charles de Foucauld
- ◆ 29 **Brest** - Lycée et SEP Vauban
- 29 **Brest** - Lycée Javouhey
- 29 **Brest** - Lycée La Croix Rouge
- ◆ 29 **Brest** - Lycée La Pérouse - Kerichen
- ◆ 29 **Brest** - Lycée naval de Brest
- ◆ 29 **Brest** - Lycée polyvalent Dupuy de Lôme
- 29 **Brest** - Lycée Sainte Anne
- 29 **Carhaix-Plouguer** - Lycée Diwan
- ◆ 29 **Carhaix-Plouguer** - Lycée polyvalent Paul Sérusier
- ◆ 29 **Châteaulin** - Lycée Jean Moulin
- 29 **Châteaulin** - Lycée Saint-Louis
- 29 **Concarneau** - Lycée et SEP Saint Joseph - Saint Marc (site de Concarneau)
- ◆ 29 **Concarneau** - Lycée polyvalent Pierre-Guéguin
- ◆ 29 **Douarnenez** - Lycée Jean-Marie le Bris
- 29 **Douarnenez** - Lycée Saint Blaise Sainte Elisabeth
- ◆ 29 **Landerneau** - Lycée et SEP de l'Elorn
- 29 **Landerneau** - Lycée Saint-Sébastien
- ◆ 29 **Landivisiau** - Lycée du Léon
- 29 **Landivisiau** - Lycée Saint-Esprit
- 29 **Lesneven** - Lycée Saint-François Notre-Dame
- 29 **Morlaix** - Lycée Notre-Dame du Mur
- ◆ 29 **Morlaix** - Lycée Tristan Corbière
- ◆ 29 **Pont-l'Abbé** - Lycée René Laënnec
- 29 **Pont-l'Abbé** - Lycée Saint-Gabriel
- ◆ 29 **Quimper** - Lycée Brizeux
- ◆ 29 **Quimper** - Lycée de Cornouaille
- ◆ 29 **Quimper** - Lycée général et technologique et SEP Yves Thépôt
- 29 **Quimper** - Lycée le Likès
- 29 **Quimper** - Lycée Sainte Thérèse
- ◆ 29 **Quimperlé** - Lycée Kerneuzec
- 29 **Quimperlé** - Lycée Notre-Dame de Kerbertrand

SIGLE :

SEP : Section d'enseignement professionnel

- 29 **Saint-Pol-de-Léon** - Lycée ND du Kreisker
- ◆ 35 **Bain-de-Bretagne** - Lycée Jean Brito
- ◆ 35 **Bruz** - Lycée Anita Conti
- 35 **Bruz** - Lycée Saint-Joseph
- 35 **Cesson-Sévigné** - Lycée et SEP Saint-Etienne
- ◆ 35 **Cesson-Sévigné** - Lycée Sévigné
- ◆ 35 **Combourg** - Lycée FR. de Chateaubriand
- 35 **Dol-de-Bretagne** - Lycée Saint-Magloire
- ◆ 35 **Fougères** - Lycée Jean Guéhenno
- 35 **Fougères** - Lycée polyvalent J-B Le Taillandier - site Notre-Dame des Marais
- ◆ 35 **Le Rheu** - Lycée agricole Théodore Monod
- 35 **Montauban de Bretagne** - Lycée et SEP La Providence
- ◆ 35 **Montfort sur Meu** - Lycée René Cassin
- ◆ 35 **Redon** - Lycée Beaumont
- ◆ 35 **Redon** - Lycée et SEP Marcel Callo
- 35 **Redon** - Lycée Saint-Sauveur
- 35 **Rennes** - Lycée Assomption
- ◆ 35 **Rennes** - Lycée Bréquigny
- ◆ 35 **Rennes** - Lycée Chateaubriand
- ◆ 35 **Rennes** - Lycée Emile Zola
- ◆ 35 **Rennes** - Lycée et SEP Pierre Mendès France
- 35 **Rennes** - Lycée et SEP Saint-Vincent la Providence
- ◆ 35 **Rennes** - Lycée Jean Macé
- ◆ 35 **Rennes** - Lycée Joliot Curie
- ◆ 35 **Rennes** - Lycée René Descartes
- 35 **Rennes** - Lycée Sainte Geneviève
- 35 **Rennes** - Lycée Saint-Martin
- ◆ 35 **Rennes** - Lycée Victor et Héléne Basch
- 35 **Retiers** - Lycée J-M de la Mennais (annexe Assomption)
- 35 **Saint-Grégoire** - Lycée Jean-Paul II
- 35 **Saint-Malo** - Lycée les Rimaux
- ◆ 35 **Saint-Malo** - Lycée Maupertuis
- 35 **Saint-Malo** - Lycée polyvalent Institution Saint-Malo La Providence
- ◆ 35 **Saint-Malo** - Lycée polyvalent Jacques Cartier
- ◆ 35 **Vitré** - Lycée Bertrand d'Argentré
- 35 **Vitré** - Lycée Jeanne d'Arc
- ◆ 56 **Auray** - Lycée Benjamin Franklin
- 56 **Auray** - Lycée et SEP Sainte-Anne Saint-Louis
- 56 **Gourin** - Lycée Jeanne d'Arc
- ◆ 56 **Guer** - Lycée et SEP Brocéliande
- 56 **Hennebont** - Lycée Notre-Dame du Voeu
- ◆ 56 **Hennebont** - Lycée Victor Hugo
- ◆ 56 **Lanester** - Lycée et SEP Jean Macé
- ◆ 56 **Lorient** - Lycée Dupuy de Lôme
- 56 **Lorient** - Lycée et SEP Saint-Joseph La Salle
- ◆ 56 **Lorient** - Lycée polyvalent Jean Baptiste Colbert
- 56 **Lorient** - Lycée Saint-Louis
- 56 **Ploërmel** - Lycée et SEP La Mennais
- 56 **Pontivy** - Lycée et SEP Jeanne d'Arc Saint-Ivy
- ◆ 56 **Pontivy** - Lycée Joseph Loth
- ◆ 56 **Questembert** - Lycée polyvalent Marcelin Berthelot
- 56 **Sainte-Anne-d'Auray** - Lycée et SEP Sainte-Anne Saint-Louis
- ◆ 56 **Vannes** - Lycée Alain René Lesage
- ◆ 56 **Vannes** - Lycée Charles de Gaulle
- 56 **Vannes** - Lycée polyvalent Saint-Joseph Lasalle
- 56 **Vannes** - Lycée Saint François Xavier
- 56 **Vannes** - Lycée Saint-Paul

Santé et social

- 22 **Guingamp** - Lycée Notre-Dame
- 22 **Lamballe** - Lycée Saint-Joseph
- ◆ 22 **Paimpol** - Lycée et SEP Kerraoul
- 22 **Rostrenen** - Lycée Notre-Dame de Campostal
- ◆ 22 **Saint-Brieuc** - Lycée Ernest Renan
- 22 **Saint-Brieuc** - Lycée Saint-Pierre
- 29 **Brest** - Lycée et SEP Estran Fénelon
- ◆ 29 **Brest** - Lycée polyvalent Dupuy de Lôme
- 29 **Concarneau** - Lycée et SEP Saint Joseph - Saint Marc (site de Concarneau)
- ◆ 29 **Morlaix** - Lycée Tristan Corbière
- ◆ 29 **Quimper** - Lycée technologique Jean Chaptal
- ◆ 29 **Quimperlé** - Lycée Kerneuzec
- 29 **Saint-Pol-de-Léon** - Lycée ND du Kreisker
- 35 **Fougères** - Lycée polyvalent J-B Le Taillandier - site Notre-Dame des Marais
- 35 **Redon** - Lycée Saint-Sauveur
- ◆ 35 **Rennes** - Lycée Bréquigny
- 35 **Rennes** - Lycée et SEP Jeanne d'Arc
- 35 **Rennes** - Lycée Saint-Martin
- ◆ 35 **Saint-Malo** - Lycée Maupertuis
- ◆ 56 **Lanester** - Lycée et SEP Jean Macé
- ◆ 56 **Lorient** - Lycée Dupuy de Lôme
- ◆ 56 **Lorient** - Lycée polyvalent Jean Baptiste Colbert
- 56 **Lorient** - Lycée Saint-Louis
- 56 **Vannes** - Lycée et SEP Notre-Dame le Mémirur

Sciences de l'ingénieur

- ◆ 22 **Dinan** - Lycée la Fontaine des Eaux et SEP Ker Siam
- ◆ 22 **Lannion** - Lycée Félix le Dantec
- 22 **Lannion** - Lycée Saint-Joseph - Bossuet
- ◆ 22 **Loudéac** - Lycée et SEP Fulgence Bienvenüe
- ◆ 22 **Saint-Brieuc** - Lycée Chaptal
- ◆ 22 **Saint-Brieuc** - Lycée Eugène Freyssinet
- 22 **Saint-Brieuc** - Lycée polyvalent Sacré-Coeur La Salle
- ◆ 29 **Brest** - Lycée et SEP Vauban
- 29 **Brest** - Lycée La Croix Rouge
- ◆ 29 **Brest** - Lycée polyvalent Dupuy de Lôme
- ◆ 29 **Carhaix-Plouguer** - Lycée polyvalent Paul Sérusier
- ◆ 29 **Landerneau** - Lycée et SEP de l'Elorn
- 29 **Landerneau** - Lycée Saint-Sébastien
- 29 **Morlaix** - Lycée Notre-Dame du Mur
- ◆ 29 **Morlaix** - Lycée Tristan Corbière
- ◆ 29 **Quimper** - Lycée général et technologique et SEP Yves Thépôt
- 29 **Quimper** - Lycée le Likès
- ◆ 35 **Bain-de-Bretagne** - Lycée Jean Brito
- 35 **Bruz** - Lycée Saint-Joseph
- 35 **Cesson-Sévigné** - Lycée et SEP Saint-Etienne
- ◆ 35 **Cesson-Sévigné** - Lycée Sévigné
- ◆ 35 **Fougères** - Lycée Jean Guéhenno
- 35 **Montauban de Bretagne** - Lycée et SEP La Providence
- ◆ 35 **Redon** - Lycée Beaumont
- 35 **Redon** - Lycée et SEP Marcel Callo
- 35 **Rennes** - Lycée Assomption
- ◆ 35 **Rennes** - Lycée Bréquigny
- ◆ 35 **Rennes** - Lycée et SEP Pierre Mendès France
- ◆ 35 **Rennes** - Lycée Joliot Curie

- 35 **Saint-Malo** - Lycée les Rimaux
- ◆ 35 **Saint-Malo** - Lycée Maupertuis
- 35 **Vitré** - Lycée Jeanne d'Arc
- 56 **Lorient** - Lycée et SEP Saint-Joseph La Salle
- ◆ 56 **Lorient** - Lycée polyvalent Jean Baptiste Colbert
- 56 **Ploërmel** - Lycée et SEP La Mennais
- 56 **Pontivy** - Lycée et SEP Jeanne d'Arc Saint-Ivy
- ◆ 56 **Pontivy** - Lycée Joseph Loth
- ◆ 56 **Questembert** - Lycée polyvalent Marcelin Berthelot
- ◆ 56 **Vannes** - Lycée Alain René Lesage
- 56 **Vannes** - Lycée polyvalent Saint-Joseph Lasalle

Sciences et laboratoire

- 22 **Guingamp** - Lycée Notre-Dame
- 22 **Lamballe** - Lycée Saint-Joseph
- ◆ 22 **Paimpol** - Lycée et SEP Kerraoul
- 22 **Quintin** - Lycée Jean XXIII
- ◆ 22 **Saint-Brieuc** - Lycée Ernest Renan
- 29 **Brest** - Lycée Estran Charles de Foucauld
- ◆ 29 **Brest** - Lycée et SEP Vauban
- 29 **Lesneven** - Lycée Saint-François Notre-Dame
- 29 **Quimper** - Lycée Sainte Thérèse
- ◆ 29 **Quimper** - Lycée technologique Jean Chaptal
- 29 **Saint-Pol-de-Léon** - Lycée ND du Kreisker
- 35 **Cesson-Sévigné** - Lycée et SEP Saint-Etienne
- ◆ 35 **Rennes** - Lycée Bréquigny
- ◆ 35 **Rennes** - Lycée Joliot Curie
- 35 **Saint-Malo** - Lycée polyvalent Institution Saint-Malo La Providence
- ◆ 56 **Lanester** - Lycée et SEP Jean Macé
- ◆ 56 **Lorient** - Lycée polyvalent Jean Baptiste Colbert
- 56 **Lorient** - Lycée Saint-Louis



Les 2^{des} spécifiques

Certains bacs et BT nécessitent de passer par une classe de seconde spécifique.

Vers le bac techno hôtellerie, sciences et technologies de l'hôtellerie et de la restauration

- 22 **Lannion** - Lycée Saint Joseph - Bossuet
- 29 **Quimper** - Lycée polyvalent Le Paraclat
- ◆ 35 **Dinard** - Lycée technologique et SEP hôtelier Yvon Bourges ! (voir page 38)

Vers le bac techno musique et danse

- 29 **Brest** - Lycée et SEP Estran Fénelon

Vers le BT métiers de la musique

- 22 **Saint-Brieuc** - Lycée polyvalent Sacré-Coeur La Salle



- ◆ enseignement public
- ◆ enseignement privé
- 📺 en vidéo sur www.nadoz.org

Les bacs généraux, les bacs technologiques, le brevet de technicien



Baccalauréats généraux

ABIBAC (voir page 47)

- ◆ 35 Rennes - Lycée Chateaubriand

BACHIBAC (voir page 47)

- ◆ 35 Rennes - Lycée René Descartes

ESABAC (voir page 47)

- ◆ 29 Brest - Lycée de l'Harteloire

Bac L, ES, S

Préparés dans la plupart des établissements.

Baccalauréats technologiques

Bac hôtellerie

- ◆ 22 Lannion - Lycée Saint-Joseph-Bossuet
- ◆ 29 Quimper - Lycée polyvalent Le Paraclet
- ◆ 35 Dinard - Lycée technologique et SEP hôtelier Yvon Bourges

Bac STAV spécialité aménagement et valorisation des espaces

- ◆ 22 Languueux - Ecole Saint-Ilan
- ◆ 22 Pommerit-Jaudy - Lycée Pommerit
- ◆ 22 Quessoy - Pôle formation La Ville Davy
- ◆ 29 Fouesnant - Lycée agricole de Bréhoulou
- ◆ 29 Lesneven - IREO de Lesneven
- ◆ 29 Lesneven - Lycée du CLEUSMEUR Agrotech Formations
- ◆ 29 Morlaix - Lycée de Suscinio
- ◆ 35 Dol-de-Bretagne - Lycée les Vergers
- ◆ 35 Le Rheu - Lycée agricole Théodore Monod
- ◆ 35 Rennes - Lycée agricole et horticole la Lande du Breil
- ◆ 56 Auray - Lycée Agricole Kerplouz LaSalle
- ◆ 56 Plœrmel - Lycée agricole la Touche
- ◆ 56 Pontivy - LEAP Kerlebobost
- ◆ 56 Pontivy - LEGTA Le Gros Chêne

Bac STAV spécialité sciences et technologies des équipements

- ◆ 22 Plouisy - Lycée agricole Kernilien

Bac STAV spécialité services en milieu rural

- ◆ 22 Caulnes - Lycée agricole
- ◆ 22 Quessoy - Pôle formation La Ville Davy
- ◆ 35 Fougères - Lycée J-B Le Taillandier site Edmond Michelet
- ◆ 56 Plœrmel - Lycée agricole la Touche

Bac STAV spécialité technologies de la production agricole

- ◆ 22 Caulnes - Lycée agricole
- ◆ 22 Plouisy - Lycée agricole Kernilien
- ◆ 22 Pommerit-Jaudy - Lycée Pommerit
- ◆ 22 Quessoy - Pôle formation La Ville Davy
- ◆ 29 Fouesnant - Lycée agricole de Bréhoulou
- ◆ 29 Lesneven - IREO de Lesneven
- ◆ 29 Lopérec - Lycée agricole le Nivot
- ◆ 29 Morlaix - Lycée de Suscinio
- ◆ 35 Dol-de-Bretagne - Lycée les Vergers
- ◆ 35 Le Rheu - Lycée agricole Théodore Monod
- ◆ 35 Rennes - Lycée agricole et horticole la Lande du Breil
- ◆ 35 Vitré - Institut privé secondaire et supérieur agricole
- ◆ 56 Plœrmel - Lycée agricole la Touche
- ◆ 56 Pontivy - LEAP Kerlebobost
- ◆ 56 Pontivy - LEGTA Le Gros Chêne

Bac STAV spécialité transformation alimentaire

- ◆ 22 Quessoy - Pôle formation La Ville Davy
- ◆ 29 Lesneven - Lycée du CLEUSMEUR Agrotech Formations

Bac STD2A

- ◆ 22 Tréguier - Lycée polyvalent Joseph Savina
- ◆ 29 Brest - Lycée et SEP Vauban
- ◆ 29 Quimper - Lycée polyvalent Le Paraclet
- ◆ 35 Rennes - Lycée Bréquigny
- ◆ 35 Rennes - Lycée Sainte Geneviève

Bac hôtellerie sciences et technologies de l'hôtellerie et de la restauration

- ◆ 22 Lannion - Lycée Saint-Joseph-Bossuet
- ◆ 29 Quimper - Lycée polyvalent Le Paraclet
- ◆ 35 Dinard - Lycée technologique et SEP hôtelier Yvon Bourges

Bac STI2D - spécialité architecture et construction

- ◆ 22 Saint-Brieuc - Lycée Eugène Freyssinet
- ◆ 29 Brest - Lycée polyvalent Dupuy de Lôme
- ◆ 29 Landerneau - Lycée et SEP de l'Elorn
- ◆ 29 Quimper - Lycée général et technologique et SEP Yves Thépôt
- ◆ 29 Quimper - Lycée le Likès
- ◆ 35 Rennes - Lycée et SEP Pierre Mendès France
- ◆ 56 Lorient - Lycée et SEP Saint-Joseph La Salle
- ◆ 56 Lorient - Lycée polyvalent Jean Baptiste Colbert

Bac STI2D - spécialité énergies et environnement

- ◆ 22 Dinan - Lycée la Fontaine des Eaux et SEP Ker Siam
- ◆ 22 Lannion - Lycée Félix le Dantec
- ◆ 22 Loudéac - Lycée et SEP Fulgence Bienvenue
- ◆ 22 Saint-Brieuc - Lycée Eugène Freyssinet
- ◆ 22 Saint-Brieuc - Lycée polyvalent Sacré-Coeur La Salle
- ◆ 29 Brest - Lycée et SEP Vauban
- ◆ 29 Brest - Lycée La Croix Rouge
- ◆ 29 Brest - Lycée polyvalent Dupuy de Lôme
- ◆ 29 Carhaix-Plouguer - Lycée polyvalent Paul Sérusier
- ◆ 29 Landerneau - Lycée et SEP de l'Elorn
- ◆ 29 Landerneau - Lycée Saint-Sébastien
- ◆ 29 Morlaix - Lycée Tristan Corbière
- ◆ 29 Quimper - Lycée général et technologique et SEP Yves Thépôt
- ◆ 29 Quimper - Lycée le Likès
- ◆ 35 Cesson-Sévigné - Lycée et SEP Saint-Etienne
- ◆ 35 Fougères - Lycée Jean Guéhenno
- ◆ 35 Montauban de Bretagne - Lycée et SEP La Providence
- ◆ 35 Redon - Lycée et SEP Marcel Callo
- ◆ 35 Rennes - Lycée Bréquigny
- ◆ 35 Rennes - Lycée et SEP Pierre Mendès France
- ◆ 35 Rennes - Lycée Joliot Curie
- ◆ 35 Saint-Malo - Lycée les Rimaux

- ◆ 35 Saint-Malo - Lycée Maupertuis
- ◆ 35 Vitré - Lycée technologique Jeanne d'Arc
- ◆ 56 Lorient - Lycée et SEP Saint-Joseph La Salle
- ◆ 56 Lorient - Lycée polyvalent Jean Baptiste Colbert
- ◆ 56 Plœrmel - Lycée et SEP La Mennais
- ◆ 56 Pontivy - Lycée et SEP Jeanne d'Arc Saint-Ivy
- ◆ 56 Questembert - Lycée polyvalent Marcelin Berthelot
- ◆ 56 Vannes - Lycée Alain René Lesage
- ◆ 56 Vannes - Lycée polyvalent Saint-Joseph Lasalle

Bac STI2D - spécialité innovation technologique et éco-conception

- ◆ 22 Lannion - Lycée Félix le Dantec
- ◆ 22 Loudéac - Lycée et SEP Fulgence Bienvenue
- ◆ 22 Saint-Brieuc - Lycée Chaptal
- ◆ 22 Saint-Brieuc - Lycée polyvalent Sacré-Coeur La Salle
- ◆ 29 Brest - Lycée et SEP Vauban
- ◆ 29 Brest - Lycée La Croix Rouge
- ◆ 29 Brest - Lycée polyvalent Dupuy de Lôme
- ◆ 29 Morlaix - Lycée Tristan Corbière
- ◆ 29 Quimper - Lycée général et technologique et SEP Yves Thépôt
- ◆ 29 Quimper - Lycée le Likès
- ◆ 35 Cesson-Sévigné - Lycée et SEP Saint-Etienne
- ◆ 35 Redon - Lycée Beaumont
- ◆ 35 Redon - Lycée et SEP Marcel Callo
- ◆ 35 Rennes - Lycée Bréquigny
- ◆ 35 Rennes - Lycée et SEP Pierre Mendès France
- ◆ 35 Rennes - Lycée Joliot Curie
- ◆ 35 Saint-Malo - Lycée les Rimaux
- ◆ 35 Saint-Malo - Lycée Maupertuis
- ◆ 56 Lorient - Lycée et SEP Saint-Joseph La Salle
- ◆ 56 Lorient - Lycée polyvalent Jean Baptiste Colbert
- ◆ 56 Questembert - Lycée polyvalent Marcelin Berthelot
- ◆ 56 Vannes - Lycée Alain René Lesage
- ◆ 56 Vannes - Lycée polyvalent Saint-Joseph Lasalle

Bac STI2D - spécialité systèmes d'information et numérique

- ◆ 22 Dinan - Lycée la Fontaine des Eaux et SEP Ker Siam
- ◆ 22 Lannion - Lycée Félix le Dantec
- ◆ 22 Saint-Brieuc - Lycée Chaptal
- ◆ 22 Saint-Brieuc - Lycée polyvalent Sacré-Coeur La Salle

SIGLES :

- SEP : Section d'enseignement professionnel
- STAV : Sciences et technologies de l'agronomie et du vivant
- STD2A : Sciences et technologies design et arts appliqués
- STMG : Sciences et technologies du management et de la gestion
- STI2D : Sciences et technologies de l'industrie et du développement durable
- STL : Sciences et technologies de laboratoire
- ST2S : Sciences et technologies de la santé et du social
- TMD : Techniques de la musique et de la danse

◆ enseignement public
 ■ enseignement privé
 en vidéo sur www.nadoz.org

- ◆ 29 **Brest** - Lycée et SEP Vauban
- 29 **Brest** - Lycée La Croix Rouge
- ◆ 29 **Brest** - Lycée polyvalent Dupuy de Lôme
- ◆ 29 **Carhaix-Plouguer** - Lycée polyvalent Paul Sérusier
- 29 **Landerneau** - Lycée Saint-Sébastien
- ◆ 29 **Morlaix** - Lycée Tristan Corbière
- ◆ 29 **Quimper** - Lycée général et technologique et SEP Yves Thépôt
- 29 **Quimper** - Lycée le Likès
- 35 **Cesson-Sévigné** - Lycée et SEP Saint-Etienne
- ◆ 35 **Fougères** - Lycée Jean Guéhenno
- 35 **Montauban de Bretagne** - Lycée et SEP La Providence
- ◆ 35 **Redon** - Lycée Beaumont
- 35 **Redon** - Lycée et SEP Marcel Callo
- ◆ 35 **Rennes** - Lycée Bréquigny
- ◆ 35 **Rennes** - Lycée Joliot Curie
- 35 **Saint-Malo** - Lycée les Rimaïns
- ◆ 35 **Saint-Malo** - Lycée Maupertuis
- 35 **Vitré** - Lycée technologique Jeanne d'Arc
- 56 **Lorient** - Lycée et SEP Saint-Joseph La Salle
- ◆ 56 **Lorient** - Lycée polyvalent Jean Baptiste Colbert
- 56 **Ploërmel** - Lycée et SEP La Mennais
- 56 **Pontivy** - Lycée et SEP Jeanne d'Arc Saint-Ivy
- ◆ 56 **Vannes** - Lycée Alain René Lesage
- ◆ 56 **Vannes** - Lycée polyvalent Saint-Joseph Lasalle

Bac STL - spécialité biotechnologies

- 22 **Quintin** - Lycée Jean XXIII
- ◆ 29 **Quimper** - Lycée technologique Jean Chaptal
- 29 **Saint-Pol-de-Léon** - Lycée ND du Kreisker
- ◆ 35 **Rennes** - Lycée Bréquigny
- ◆ 56 **Lanester** - Lycée et SEP Jean Macé
- 56 **Lorient** - Lycée Saint-Louis
- ◆ 56 **Pontivy** - LEGTA Le Gros Chêne

Bac STL - spécialité sciences physiques et chimiques en laboratoire

- 29 **Brest** - Lycée Estran Charles de Foucauld
- ◆ 29 **Brest** - Lycée et SEP Vauban
- 35 **Cesson-Sévigné** - Lycée et SEP Saint-Etienne
- ◆ 35 **Rennes** - Lycée Joliot Curie
- ◆ 56 **Lorient** - Lycée polyvalent Jean Baptiste Colbert
- 56 **Lorient** - Lycée Saint-Louis

Bac STMG - spécialité gestion et finance

- 22 **Dinan** - Lycée Cordeliers - Notre-Dame de la Victoire
- ◆ 22 **Dinan** - Lycée la Fontaine des Eaux et SEP Ker Siam
- ◆ 22 **Guingamp** - Lycée Auguste Pavie
- 22 **Guingamp** - Lycée Notre-Dame
- ◆ 22 **Lamballe** - Lycée et SEP Henri Avril
- ◆ 22 **Lannion** - Lycée Félix le Dantec
- ◆ 22 **Loudéac** - Lycée et SEP Fulgence Bienvenüe
- 22 **Saint-Brieuc** - Lycée polyvalent Sacré-Coeur La Salle
- ◆ 22 **Saint-Brieuc** - Lycée Rabelais
- ◆ 29 **Brest** - Lycée Amiral Ronarc'h
- 29 **Brest** - Lycée Estran Charles de Foucauld
- 29 **Brest** - Lycée Javouhey

- ◆ 29 **Brest** - Lycée Jules Lesven
- 29 **Brest** - Lycée La Croix Rouge
- ◆ 29 **Carhaix-Plouguer** - Lycée polyvalent Paul Sérusier
- ◆ 29 **Châteaulin** - Lycée Jean Moulin
- 29 **Châteaulin** - Lycée Saint-Louis
- ◆ 29 **Concarneau** - Lycée polyvalent Pierre-Guéguin
- ◆ 29 **Douarnenez** - Lycée Jean-Marie le Bris
- ◆ 29 **Landerneau** - Lycée et SEP de l'Elorn
- 29 **Landerneau** - Lycée Saint-Sébastien
- ◆ 29 **Landivisiau** - Lycée du Léon
- 29 **Morlaix** - Lycée Notre-Dame du Mur
- 29 **Quimper** - Lycée le Likès
- 29 **Quimper** - Lycée Sainte Thérèse
- ◆ 29 **Quimper** - Lycée technologique Jean Chaptal
- ◆ 29 **Quimperlé** - Lycée Kernezec
- 29 **Quimperlé** - Lycée Notre-Dame de Kerbertrand
- ◆ 35 **Bain-de-Bretagne** - Lycée Jean Brito
- ◆ 35 **Bruz** - Lycée Anita Conti
- ◆ 35 **Cesson-Sévigné** - Lycée Sévigné
- ◆ 35 **Fougères** - Lycée Jean Guéhenno
- 35 **Fougères** - Lycée polyvalent J-B Le Taillandier - site Notre-Dame des Marais
- 35 **Montfort sur Meu** - Lycée René Cassin
- ◆ 35 **Redon** - Lycée Beaumont
- ◆ 35 **Redon** - Lycée Saint-Sauveur
- ◆ 35 **Rennes** - Centre médical et pédagogique (annexe du lycée Chateaubriand)
- ◆ 35 **Rennes** - Lycée Bréquigny
- 35 **Rennes** - Lycée de la Salle
- 35 **Rennes** - Lycée et SEP Jeanne d'Arc
- 35 **Rennes** - Lycée et SEP Sainte Thérèse
- ◆ 35 **Rennes** - Lycée Jean Macé
- ◆ 35 **Rennes** - Lycée Joliot Curie
- ◆ 35 **Rennes** - Lycée René Descartes
- ◆ 35 **Rennes** - Lycée Victor et Hélène Basch
- 35 **Saint-Grégoire** - Lycée Jean-Paul II
- 35 **Saint-Malo** - Lycée polyvalent Institution Saint-Malo La Providence
- ◆ 35 **Saint-Malo** - Lycée polyvalent Jacques Cartier
- ◆ 35 **Vitré** - Lycée Bertrand d'Argentré
- ◆ 56 **Auray** - Lycée Benjamin Franklin
- 56 **Auray** - Lycée et SEP Sainte-Anne Saint-Louis
- 56 **Gourin** - Lycée Jeanne d'Arc
- ◆ 56 **Guer** - Lycée et SEP Brocéliande
- ◆ 56 **Hennebont** - Lycée Victor Hugo
- ◆ 56 **Lorient** - Lycée Dupuy de Lôme
- 56 **Lorient** - Lycée Saint-Louis
- 56 **Ploërmel** - Lycée et SEP La Mennais
- 56 **Pontivy** - Lycée et SEP Jeanne d'Arc Saint-Ivy
- ◆ 56 **Pontivy** - Lycée Joseph Loth
- ◆ 56 **Questembert** - Lycée polyvalent Marcelin Berthelot
- 56 **Sainte-Anne-d'Auray** - Lycée et SEP Sainte-Anne Saint-Louis
- ◆ 56 **Vannes** - Lycée Alain René Lesage
- ◆ 56 **Vannes** - Lycée Charles de Gaulle
- 56 **Vannes** - Lycée Saint-Paul

Bac STMG - spécialité mercatique (marketing)

- 22 **Dinan** - Lycée Cordeliers - Notre-Dame de la Victoire
- ◆ 22 **Dinan** - Lycée la Fontaine des Eaux et SEP Ker Siam
- ◆ 22 **Guingamp** - Lycée Auguste Pavie

- 22 **Guingamp** - Lycée Notre-Dame
- ◆ 22 **Lamballe** - Lycée et SEP Henri Avril
- ◆ 22 **Lannion** - Lycée Félix le Dantec
- ◆ 22 **Loudéac** - Lycée et SEP Fulgence Bienvenüe
- ◆ 22 **Saint-Brieuc** - Lycée Ernest Renan
- 22 **Saint-Brieuc** - Lycée polyvalent Sacré-Coeur La Salle
- ◆ 22 **Tréguier** - Lycée polyvalent Joseph Savina
- ◆ 29 **Brest** - Lycée Amiral Ronarc'h
- 29 **Brest** - Lycée Estran Charles de Foucauld
- ◆ 29 **Brest** - Lycée Javouhey
- ◆ 29 **Brest** - Lycée Jules Lesven
- 29 **Brest** - Lycée La Croix Rouge
- ◆ 29 **Carhaix-Plouguer** - Lycée polyvalent Paul Sérusier
- ◆ 29 **Châteaulin** - Lycée Jean Moulin
- ◆ 29 **Concarneau** - Lycée polyvalent Pierre-Guéguin
- ◆ 29 **Douarnenez** - Lycée Jean-Marie le Bris
- ◆ 29 **Landerneau** - Lycée et SEP de l'Elorn
- 29 **Landerneau** - Lycée Saint-Sébastien
- ◆ 29 **Landivisiau** - Lycée du Léon
- 29 **Morlaix** - Lycée Notre-Dame du Mur
- ◆ 29 **Morlaix** - Lycée Tristan Corbière
- ◆ 29 **Pont-l'Abbé** - Lycée René Laënnec
- ◆ 29 **Quimper** - Lycée de Cornouaille
- 29 **Quimper** - Lycée le Likès
- ◆ 29 **Quimper** - Lycée technologique Jean Chaptal
- ◆ 29 **Quimperlé** - Lycée Kernezec
- 29 **Saint-Pol-de-Léon** - Lycée ND du Kreisker
- ◆ 35 **Bain-de-Bretagne** - Lycée Jean Brito
- ◆ 35 **Bruz** - Lycée Anita Conti
- ◆ 35 **Cesson-Sévigné** - Lycée Sévigné
- ◆ 35 **Coumbourg** - Lycée FR. de Chateaubriand
- ◆ 35 **Fougères** - Lycée Jean Guéhenno
- 35 **Fougères** - Lycée polyvalent J-B Le Taillandier - site Notre-Dame des Marais
- ◆ 35 **Montfort sur Meu** - Lycée René Cassin
- ◆ 35 **Redon** - Lycée Beaumont
- 35 **Redon** - Lycée Saint-Sauveur

- ◆ 35 **Rennes** - Centre médical et pédagogique (annexe du lycée Chateaubriand)
- ◆ 35 **Rennes** - Lycée Bréquigny
- 35 **Rennes** - Lycée de la Salle
- 35 **Rennes** - Lycée et SEP Jeanne d'Arc
- 35 **Rennes** - Lycée et SEP Sainte Thérèse
- ◆ 35 **Rennes** - Lycée Jean Macé
- ◆ 35 **Rennes** - Lycée Joliot Curie
- ◆ 35 **Rennes** - Lycée René Descartes
- ◆ 35 **Rennes** - Lycée Victor et Hélène Basch
- 35 **Saint-Malo** - Lycée polyvalent Institution Saint-Malo La Providence
- ◆ 35 **Saint-Malo** - Lycée polyvalent Jacques Cartier
- ◆ 35 **Vitré** - Lycée Bertrand d'Argentré
- ◆ 56 **Auray** - Lycée Benjamin Franklin
- 56 **Auray** - Lycée et SEP Sainte-Anne Saint-Louis
- 56 **Hennebont** - Lycée Notre-Dame du Voeu
- ◆ 56 **Hennebont** - Lycée Victor Hugo
- ◆ 56 **Lorient** - Lycée Dupuy de Lôme
- 56 **Lorient** - Lycée Saint-Louis
- 56 **Ploërmel** - Lycée et SEP La Mennais
- 56 **Pontivy** - Lycée et SEP Jeanne d'Arc Saint-Ivy
- ◆ 56 **Pontivy** - Lycée Joseph Loth
- ◆ 56 **Questembert** - Lycée polyvalent Marcelin Berthelot
- 56 **Sainte-Anne-d'Auray** - Lycée et SEP Sainte-Anne Saint-Louis
- ◆ 56 **Vannes** - Lycée Alain René Lesage
- ◆ 56 **Vannes** - Lycée Charles de Gaulle
- ◆ 56 **Vannes** - Lycée et SEP Notre-Dame le Ménimur
- 56 **Vannes** - Lycée Saint-Paul

Bac STMG - spécialité ressources humaines et communication

- ◆ 22 **Dinan** - Lycée la Fontaine des Eaux et SEP Ker Siam
- ◆ 22 **Guingamp** - Lycée Auguste Pavie
- 22 **Saint-Brieuc** - Lycée polyvalent Sacré-Coeur La Salle
- ◆ 22 **Saint-Brieuc** - Lycée Rabelais
- ◆ 22 **Tréguier** - Lycée polyvalent Joseph Savina



NADOZ.org
Les formations et les métiers en Bretagne

► Tous les lycées bretons, adresses et formations, les bacs, bacs technologiques et brevet de technicien, les enseignements d'exploration de 2^{de} ...

► www.nadoz.org

Bac STMG (suite)

- ◆ 29 **Brest** - Lycée Amiral Ronarc'h
- 29 **Brest** - Lycée Estran Charles de Foucauld
- 29 **Brest** - Lycée Javouhey
- ◆ 29 **Brest** - Lycée Jules Lesven
- 29 **Brest** - Lycée La Croix Rouge
- ◆ 29 **Landerneau** - Lycée et SEP de l'Elorn
- 29 **Landerneau** - Lycée Saint-Sébastien
- 29 **Morlaix** - Lycée Notre-Dame du Mor
- ◆ 29 **Morlaix** - Lycée Tristan Corbière
- ◆ 29 **Pont-l'Abbé** - Lycée René Laënnec
- 29 **Quimper** - Lycée Sainte Thérèse
- ◆ 29 **Quimper** - Lycée technologique Jean Chaptal
- ◆ 29 **Quimperlé** - Lycée Kerneuzec
- 29 **Quimperlé** - Lycée Notre-Dame de Kerbertrand
- ◆ 35 **Bain-de-Bretagne** - Lycée Jean Brito
- ◆ 35 **Bruz** - Lycée Anita Conti
- ◆ 35 **Combourg** - Lycée Chateaubriand
- ◆ 35 **Fougères** - Lycée Jean Guéhenno
- 35 **Fougères** - Lycée polyvalent J-B Le Taillandier - site Notre-Dame des Marais
- ◆ 35 **Redon** - Lycée Beaumont
- ◆ 35 **Rennes** - Centre médical et pédagogique (annexe du lycée Chateaubriand)
- ◆ 35 **Rennes** - Lycée Bréquigny
- 35 **Rennes** - Lycée et SEP Jeanne d'Arc
- 35 **Rennes** - Lycée et SEP Sainte Thérèse
- ◆ 35 **Rennes** - Lycée Jean Macé
- ◆ 35 **Rennes** - Lycée René Descartes
- ◆ 35 **Rennes** - Lycée Victor et Héléne Basch
- 35 **Saint-Malo** - Lycée polyvalent Institution Saint-Malo La Providence

- ◆ 35 **Saint-Malo** - Lycée polyvalent Jacques Cartier
- ◆ 35 **Vitré** - Lycée Bertrand d'Argentré
- ◆ 56 **Auray** - Lycée Benjamin Franklin
- ◆ 56 **Guer** - Lycée et SEP Brocéliande
- ◆ 56 **Hennebont** - Lycée Victor Hugo
- ◆ 56 **Lorient** - Lycée Dupuy de Lôme
- 56 **Lorient** - Lycée Saint-Louis
- 56 **Ploërmel** - Lycée et SEP La Mennais
- 56 **Pontivy** - Lycée et SEP Jeanne d'Arc Saint-Ivy
- ◆ 56 **Pontivy** - Lycée Joseph Loth
- ◆ 56 **Vannes** - Lycée Alain René Lesage
- 56 **Vannes** - Lycée Saint-Paul

Bac STMG - spécialité systèmes d'information de gestion

- 22 **Saint-Brieuc** - Lycée polyvalent Sacré-Coeur La Salle
- ◆ 22 **Saint-Brieuc** - Lycée Rabelais
- 29 **Brest** - Lycée Estran Charles de Foucauld
- ◆ 29 **Brest** - Lycée Jules Lesven

- ◆ 29 **Quimper** - Lycée technologique Jean Chaptal
- 35 **Rennes** - Lycée de la Salle
- ◆ 35 **Rennes** - Lycée Victor et Héléne Basch
- ◆ 56 **Lorient** - Lycée Dupuy de Lôme
- ◆ 56 **Lorient** - Lycée Saint-Louis
- 56 **Pontivy** - Lycée et SEP Jeanne d'Arc Saint-Ivy

Bac ST2S

- 22 **Quingamp** - Lycée Notre-Dame
- 22 **Lamballe** - Lycée Saint-Joseph
- ◆ 22 **Paimpol** - Lycée et SEP Kerraoul
- ◆ 22 **Rostrenen** - Lycée Notre-Dame de Campostal
- ◆ 22 **Saint-Brieuc** - Lycée Ernest Renan
- 22 **Saint-Brieuc** - Lycée Saint-Pierre
- 29 **Brest** - Lycée et SEP Estran Fénelon
- ◆ 29 **Brest** - Lycée polyvalent Dupuy de Lôme
- 29 **Concarneau** - Lycée et SEP Saint Joseph - Saint Marc (site de Concarneau)
- ◆ 29 **Morlaix** - Lycée Tristan Corbière
- ◆ 29 **Quimper** - Lycée technologique Jean Chaptal
- ◆ 29 **Quimperlé** - Lycée Kerneuzec

- 29 **Saint-Pol-de-Léon** - Lycée ND du Kreisker
- 35 **Fougères** - Lycée polyvalent J-B Le Taillandier - site Notre-Dame des Marais
- 35 **Redon** - Lycée Saint-Sauveur
- ◆ 35 **Rennes** - Lycée Bréquigny
- 35 **Rennes** - Lycée Saint-Martin
- ◆ 35 **Saint-Malo** - Lycée Maupertuis
- ◆ 56 **Lorient** - Lycée professionnel Marie le Franc
- 56 **Lorient** - Lycée Saint-Louis
- 56 **Vannes** - Lycée et SEP Notre-Dame le Ménimur

Bac TMD - option danse

- 29 **Brest** - Lycée et SEP Estran Fénelon

Bac TMD - option instrument

- 29 **Brest** - Lycée et SEP Estran Fénelon

Brevet de technicien

BT Métiers de la musique

- 22 **Saint-Brieuc** - Lycée polyvalent Sacré-Coeur La Salle

SIGLES :

- SEP : Section d'enseignement professionnel
- STAV : Sciences et technologies de l'agriculture et du vivant
- STD2A : Sciences et technologies design et arts appliqués
- STMG : Sciences et technologies du management et de la gestion
- STI2D : Sciences et technologies de l'industrie et du développement durable
- STL : Sciences et technologies de laboratoire
- ST2S : Sciences et technologies de la santé et du social
- TMD : Techniques de la musique et de la danse

- ◆ enseignement public
- enseignement privé
- en vidéo sur www.nadoz.org

Intégrez un BAC PRO en 2^{de}, 1^{ère} ou Term

Nos formations par apprentissage au CFA de l'Industrie

SAINT-BRIEUC (Plérin) - 02 96 74 71 59

- BAC PRO Technicien en Chaudronnerie Industrielle
- BAC PRO Maintenance des Équipements Industriels
- BAC PRO Électrotechnique Énergie Équipements Communicants

BREST - 02 98 02 03 30

- BAC PRO Technicien Usinage
- BAC PRO Technicien en Chaudronnerie Industrielle
- BAC PRO Maintenance des Équipements Industriels

RENNES (Bruz) - 02 99 52 54 47

- BAC PRO Technicien en Chaudronnerie Industrielle
- BAC PRO Maintenance des Équipements Industriels

LORIENT - 02 97 76 04 07

- BAC PRO Maintenance des Équipements Industriels
- BAC PRO Technicien Outilleur
- BAC PRO Technicien en Chaudronnerie Industrielle

www.formation-industries-bretagne.fr

PORTES OUVERTES
 ✓ Samedi 7 février 2015
 ✓ Samedi 7 mars 2015
 de 9h à 17h



Les sections sportives, les sections linguistiques

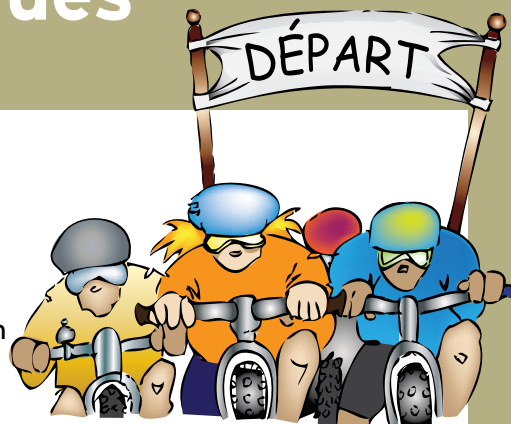

Les sections sportives scolaires

Des établissements scolaires proposent des aménagements d'horaires ou de scolarité afin de permettre à des jeunes de bon niveau sportif, de poursuivre à la fois leur entraînement et un cursus d'enseignement général ou professionnel. Après avoir pris l'avis de la ligue sportive, contactez l'établissement d'accueil dès le 1^{er} trimestre 2015.

Athlétisme

- ◆ 35 **Cesson-Sévigné** - Lycée Sévigné
- ◆ 35 **Rennes** - Lycée et SEP Saint-Vincent la Providence

Badminton

- ◆ 35 **Fougères** - Lycée Jean Guéhenno
- ◆ 35 **Vitré** - Lycée Bertrand d'Argentré

Basket

- 22 **Saint-Brieuc** - Lycée polyvalent Sacré-Coeur La Salle
- ◆ 29 **Brest** - Lycée de l'Harteloire
- ◆ 29 **Landerneau** - Lycée et SEP de l'Elorn
- 29 **Landerneau** - Lycée Saint-Sébastien
- ◆ 35 **Rennes** - Lycée Bréquigny
- ◆ 35 **Rennes** - Lycée Jean Macé
- ◆ 35 **Vitré** - Lycée Bertrand d'Argentré

Canoë-kayak

- ◆ 22 **Lannion** - Lycée Félix le Dantec
- 35 **Saint-Grégoire** - Lycée Jean-Paul II
- ◆ 56 **Pontivy** - LEGTA Le Gros Chêne

Cyclisme

- 22 **Saint-Brieuc** - Lycée polyvalent Sacré-Coeur La Salle
- ◆ 29 **Brest** - Lycée La Pérouse - Kerichen
- 35 **Cesson-Sévigné** - Lycée et SEP Saint-Etienne
- ◆ 35 **Redon** - Lycée Beaumont

Équitation

- 56 **Ploërmel** - Lycée agricole la Touche

Escalade

- 35 **Cesson-Sévigné** - Lycée et SEP Saint-Etienne
- ◆ 35 **Redon** - LP Beaumont

Football

- 22 **Rostrenen** - Lycée Notre-Dame de Campostal
- 22 **Saint-Brieuc** - Lycée polyvalent Sacré-Coeur La Salle
- 29 **Brest** - Lycée Estran Charles de Foucauld
- ◆ 29 **Concarneau** - Lycée polyvalent Pierre-Guéguin
- ◆ 35 **Rennes** - Lycée Bréquigny
- ◆ 56 **Lorient** - Lycée Dupuy de Lôme
- ◆ 56 **Pontivy** - LEGTA Le Gros Chêne

Football (arbitre)

- ◆ 35 **Rennes** - Lycée Bréquigny

Futsal

- ◆ 22 **Merdrignac** - Lycée du Mené

Gymnastique artistique

- ◆ 35 **Rennes** - Lycée Bréquigny
- ◆ 56 **Lanester** - Lycée et SEP Jean Macé

Gymnastique sportive

- 29 **Brest** - Lycée Estran Charles de Foucauld

Handball

- ◆ 22 **Caulnes** - Lycée agricole
- ◆ 22 **Loudéac** - Lycée et SEP Fulgence Bienvenüe
- ◆ 29 **Concarneau** - Lycée polyvalent Pierre-Guéguin
- 35 **Redon** - Lycée Saint-Sauveur
- ◆ 35 **Rennes** - Lycée Bréquigny (féminin)
- ◆ 56 **Lanester** - Lycée et SEP Jean Macé
- 56 **Vannes** - Lycée et SEP Notre-Dame le Ménimur

Hockey sur glace

- 29 **Brest** - Lycée La Croix Rouge

Judo

- 56 **Pontivy** - Lycée et SEP Jeanne d'Arc Saint-Ivy

Karaté

- 22 **Saint-Brieuc** - Lycée polyvalent Sacré-Coeur La Salle
- 35 **Rennes** - Lycée Sainte Geneviève
- ◆ 56 **Lorient** - Lycée Dupuy de Lôme

Natation

- ◆ 29 **Douarnenez** - Lycée Jean-Marie le Bris
- ◆ 29 **Quimper** - Lycée de Cornouaille (nage avec palmes)
- ◆ 35 **Rennes** - Lycée Bréquigny

Patinage artistique

- ◆ 29 **Brest** - Lycée de l'Harteloire

Planche à voile

- ◆ 56 **Lorient** - Lycée Dupuy de Lôme

Rugby

- ◆ 22 **Lannion** - Lycée Félix le Dantec
- 22 **Pommerit-Jaudy** - Lycée Pommerit
- ◆ 22 **Saint-Brieuc** - Lycée Eugène Freyssinet
- ◆ 29 **Brest** - Lycée La Pérouse - Kerichen
- ◆ 29 **Quimper** - Lycée de Cornouaille

- ◆ 35 **Le Rheu** - Lycée agricole Théodore Monod
- ◆ 35 **Rennes** - Lycée et SEP Pierre Mendès France
- ◆ 56 **Vannes** - Lycée Alain René Lesage

Surf

- ◆ 29 **Pont-l'Abbé** - Lycée René Laënnec
- 56 **Lorient** - Lycée et SEP Saint-Joseph La Salle

Tennis

- ◆ 29 **Brest** - Lycée La Pérouse - Kerichen
- 29 **Quimperlé** - Lycée Notre-Dame de Kerbertrand
- ◆ 35 **Fougères** - Lycée Jean Guéhenno

Tennis de table

- 29 **Quimper** - Lycée Sainte Thérèse

Vélo tout terrain

- 56 **Ploërmel** - Lycée agricole la Touche

Voile

- 35 **Saint-Malo** - Lycée polyvalent Institution Saint-Malo La Providence
- ◆ 56 **Lorient** - Lycée Dupuy de Lôme
- 56 **Lorient** - Lycée et SEP Saint-Joseph La Salle
- 56 **Vannes** - Lycée polyvalent Saint-Joseph Lasalle

S'informer

Les CIO de Bretagne
Les centres d'information et d'orientation sont un service public gratuit de l'Éducation nationale... Voir page 48

SIGLES :

LP : Lycée professionnel
SEP : Section d'enseignement professionnel

Sport de haut niveau

En Bretagne, certains collèges et lycées, publics et privés, accueillent des sportifs de haut niveau reconnus par l'Etat. Un label "Établissement d'accueil sport de haut niveau" leur est accordé conjointement par le Rectorat et la Direction régionale de la jeunesse, des sports et de la cohésion sociale (DRJSCS) de Bretagne.

La liste actualisée de ces établissements est disponible sur :

www.bretagne.drjscs.gouv.fr

Informations sur : www.sports.gouv.fr

- ◆ enseignement public
- enseignement privé

Les sections linguistiques

Section européenne

Les sections européennes visent à renforcer le niveau de compétence linguistique des élèves, et à leur faire acquérir une connaissance approfondie du ou des pays où est parlée la langue de la section. Une partie de l'enseignement d'une ou plusieurs disciplines non linguistiques (histoire, géographie, maths, économie...) s'effectue dans la langue de la section choisie. La formation comporte aussi l'organisation d'activités culturelles et d'échanges avec les pays concernés.

Section européenne de lycée général et technologique

Allemand

- ◆ 22 **Lamballe** - Lycée et SEP Henri Avril
- ◆ 22 **Saint-Briec** - Lycée Rabelais
- 22 **Saint-Briec** - Lycée Saint-Charles
- ◆ 29 **Brest** - Lycée de l'Harteloire
- ◆ 29 **Landerneau** - Lycée et SEP de l'Elorn
- ◆ 29 **Pont-l'Abbé** - Lycée René Laënnec
- ◆ 29 **Quimper** - Lycée Brizeux
- ◆ 35 **Rennes** - Lycée Emile Zola
- ◆ 35 **Rennes** - Lycée Jean Macé
- ◆ 35 **Rennes** - Lycée Joliot Curie
- ◆ 35 **Rennes** - Lycée René Descartes
- ◆ 35 **Vitré** - Lycée Bertrand d'Argentré
- 56 **Auray** - Lycée et SEP Sainte-Anne Saint-Louis
- ◆ 56 **Guer** - Lycée et SEP Brocéliande
- 56 **Hennebont** - Lycée Notre-Dame du Voëu
- 56 **Lorient** - Lycée Saint-Louis
- 56 **Sainte-Anne-d'Auray** - Lycée et SEP Sainte-Anne Saint-Louis
- ◆ 56 **Vannes** - Lycée Alain René Lesage
- ◆ 56 **Vannes** - Lycée Saint François Xavier

Anglais

- 22 **Dinan** - Lycée Cordeliers - Notre-Dame de la Victoire
- ◆ 22 **Dinan** - Lycée la Fontaine des Eaux et SEP Ker Siam
- 22 **Guingamp** - Lycée Notre-Dame
- ◆ 22 **Lamballe** - Lycée et SEP Henri Avril
- 22 **Lamballe** - Lycée Saint-Joseph
- 22 **Lannion** - Lycée Saint-Joseph - Bossuet
- ◆ 22 **Loudéac** - Lycée et SEP Fulgence Bienvenüe
- ◆ 22 **Paimpol** - Lycée et SEP Kerraoul
- 22 **Quintin** - Lycée Jean XXIII
- 22 **Rostrenen** - Lycée Notre-Dame de Campostal
- ◆ 22 **Saint-Briec** - Lycée Chaptal

- ◆ 22 **Saint-Briec** - Lycée Ernest Renan
- ◆ 22 **Saint-Briec** - Lycée Eugène Freyssinet
- 22 **Saint-Briec** - Lycée polyvalent Sacré-Coeur La Salle
- ◆ 22 **Saint-Briec** - Lycée Rabelais
- 22 **Saint-Briec** - Lycée Saint-Charles
- ◆ 22 **Saint-Briec** - Lycée Saint-Pierre
- ◆ 22 **Tréguier** - Lycée polyvalent Joseph Savina
- ◆ 29 **Brest** - Lycée Amiral Ronarc'h
- ◆ 29 **Brest** - Lycée de l'Harteloire
- ◆ 29 **Brest** - Lycée de l'Iroise
- 29 **Brest** - Lycée Estran Charles de Foucauld
- ◆ 29 **Brest** - Lycée et SEP Vauban
- 29 **Brest** - Lycée Javouhey
- ◆ 29 **Brest** - Lycée Jules Lesven
- ◆ 29 **Brest** - Lycée La Croix Rouge
- ◆ 29 **Brest** - Lycée La Pérouse - Kerichen
- ◆ 29 **Brest** - Lycée Sainte Anne
- 29 **Carhaix-Plouguer** - Lycée Diwan
- ◆ 29 **Châteaulin** - Lycée Jean Moulin
- 29 **Concarneau** - Lycée et SEP Saint Joseph - Saint Marc (site de Concarneau)
- ◆ 29 **Douarnenez** - Lycée Jean-Marie le Bris
- ◆ 29 **Fouesnant** - Lycée agricole de Bréhoulou
- 29 **Landerneau** - Lycée Saint-Sébastien
- ◆ 29 **Landivisiau** - Lycée du Léon
- 29 **Landivisiau** - Lycée Saint-Esprit
- 29 **Lesneven** - Lycée Saint-François Notre-Dame
- ◆ 29 **Morlaix** - Lycée de Suscinio
- 29 **Morlaix** - Lycée Notre-Dame du Mur
- ◆ 29 **Morlaix** - Lycée Tristan Corbière
- ◆ 29 **Quimper** - Lycée Brizeux
- 29 **Quimper** - Lycée le Likès
- ◆ 29 **Quimper** - Lycée technologique Jean Chaptal
- ◆ 29 **Quimperlé** - Lycée Kernezec
- 29 **Quimperlé** - Lycée Notre-Dame de Kerbertrand
- 29 **Saint-Pol-de-Léon** - Lycée ND du Kreisker
- ◆ 35 **Bain-de-Bretagne** - Lycée Jean Brito
- ◆ 35 **Bruz** - Lycée Saint-Joseph
- ◆ 35 **Cesson-Sévigné** - Lycée Sévigné
- ◆ 35 **Dinard** - Lycée technologique et SEP hôtelier Yvon Bourges
- 35 **Dol-de-Bretagne** - Lycée Saint-Magloire
- ◆ 35 **Fougères** - Lycée Jean Guéhenno
- ◆ 35 **Fougères** - Lycée polyvalent J-B Le Taillandier - site Notre-Dame des Marais
- ◆ 35 **Le Rheu** - Lycée agricole Théodore Monod
- ◆ 35 **Montfort sur Meu** - Lycée René Cassin
- ◆ 35 **Redon** - Lycée Beaumont
- 35 **Redon** - Lycée et SEP Marcel Callo
- ◆ 35 **Redon** - Lycée Saint-Sauveur
- 35 **Rennes** - Lycée Assomption
- ◆ 35 **Rennes** - Lycée Bréguigny
- ◆ 35 **Rennes** - Lycée Chateaubriand
- 35 **Rennes** - Lycée de la Salle
- ◆ 35 **Rennes** - Lycée Emile Zola
- 35 **Rennes** - Lycée et SEP Jeanne d'Arc

SIGLES :

LP : Lycée professionnel

SEP : Section d'enseignement professionnel

! Admission

Certaines classes de 2^{de} ont des procédures de recrutement particulières. Elles sont repérées par un ! dans les pages ci-après.

> Interrogez votre professeur principal et/ou un conseiller d'orientation psychologue.

- ◆ 35 **Rennes** - Lycée et SEP Pierre Mendès France
- ◆ 35 **Rennes** - Lycée et SEP Sainte Thérèse
- 35 **Rennes** - Lycée et SEP Saint-Vincent la Providence
- ◆ 35 **Rennes** - Lycée Jean Macé
- ◆ 35 **Rennes** - LP et SGT Coëtlogon
- ◆ 35 **Rennes** - Lycée René Descartes
- 35 **Rennes** - Lycée Saint-Martin
- ◆ 35 **Rennes** - Lycée Victor et Héleine Basch
- 35 **Retiers** - Lycée J-M de la Mennais (annexe Assomption)
- 35 **Saint-Grégoire** - Lycée Jean-Paul II
- ◆ 35 **Saint-Malo** - Lycée Mauportuis
- 35 **Saint-Malo** - Lycée polyvalent Institution Saint-Malo La Providence
- ◆ 35 **Saint-Malo** - Lycée polyvalent Jacques Cartier
- ◆ 35 **Vitré** - Lycée Bertrand d'Argentré
- ◆ 35 **Vitré** - Lycée Jeanne d'Arc
- 56 **Auray** - Lycée et SEP Sainte-Anne Saint-Louis
- ◆ 56 **Gourin** - Lycée Saint-Yves
- ◆ 56 **Guer** - Lycée et SEP Brocéliande
- 56 **Hennebont** - Lycée Notre-Dame du Voëu
- ◆ 56 **Hennebont** - Lycée Victor Hugo
- ◆ 56 **Lanester** - Lycée et SEP Jean Macé
- ◆ 56 **Lorient** - Lycée Dupuy de Lôme
- 56 **Lorient** - Lycée Saint-Louis
- ◆ 56 **Ploërmel** - Lycée agricole la Touche
- 56 **Ploërmel** - Lycée et SEP La Mennais
- ◆ 56 **Pontivy** - Lycée et SEP Jeanne d'Arc Saint-Ivy
- ◆ 56 **Pontivy** - Lycée Joseph Loth
- 56 **Sainte-Anne-d'Auray** - Lycée et SEP Sainte-Anne Saint-Louis
- 56 **Saint-Jacut-les-Pins** - LEGTP des Pays de Vilaine (ISSAT)
- ◆ 56 **Vannes** - Lycée Alain René Lesage
- ◆ 56 **Vannes** - Lycée Charles de Gaulle
- 56 **Vannes** - Lycée et SEP Notre-Dame le Ménimur
- ◆ 56 **Vannes** - Lycée polyvalent Saint-Joseph Lasalle
- 56 **Vannes** - Lycée Saint-Paul

Italien

- ◆ 29 **Brest** - Lycée de l'Harteloire
- ◆ 35 **Rennes** - Lycée Jean Macé

Section européenne de LP

Allemand

- ◆ 29 **Quimper** - LP Jean Chaptal

Anglais

- ◆ 22 **Dinan** - LP la Fontaine des Eaux
- ◆ 22 **Lamballe** - Lycée et SEP Henri Avril
- 22 **Lannion** - LP Saint-Joseph - Bossuet
- ◆ 22 **Plobazlanec** - LP Kersa la Salle
- 22 **Saint-Briec** - Lycée polyvalent Sacré-Coeur La Salle
- ◆ 22 **Saint-Briec** - LP Chaptal
- ◆ 22 **Saint-Briec** - LP Jean Moulin avec section d'enseignement agricole
- ◆ 22 **Saint-Quay-Portrieux** - LP hôtelier la Closerie
- 29 **Brest** - Lycée et SEP Estran Fénelon
- 29 **Brest** - LP la Croix Rouge
- ◆ 29 **Concarneau** - Lycée polyvalent Pierre-Guéguin
- 29 **Landerneau** - Lycée et SEP Saint Joseph
- 29 **Morlaix** - LP le Porsmeur
- ◆ 29 **Morlaix** - LP Tristan Corbière
- ◆ 29 **Quimper** - LP Jean Chaptal
- 29 **Quimper** - LP le Likès
- ◆ 29 **Quimperlé** - LP Roz Glas
- 29 **Saint-Pol-de-Léon** - LP ND du Kreisker
- ◆ 35 **La Guerche-de-Bretagne** - LP hôtelier Sainte Thérèse
- ◆ 35 **Redon** - LP Beaumont
- ◆ 35 **Rennes** - LP Charles Tillon
- ◆ 35 **Rennes** - LP Jean Jaurès
- 35 **Rennes** - Lycée de la Salle
- 35 **Saint-Méen-le-Grand** - LP Notre-Dame
- ◆ 35 **Tinténiac** - LP Bel Air
- 56 **Lorient** - Lycée et SEP Saint-Joseph La Salle
- 56 **Malestroit** - Lycée Jean Queinnec
- 56 **Ploërmel** - Lycée agricole la Touche
- ◆ 56 **Pontivy** - LEGTA Le Gros Chêne
- 56 **Vannes** - Lycée et SEP Notre-Dame le Ménimur
- ◆ 56 **Vannes** - LP Jean Guéhenno

Espagnol

- ◆ 22 **Guingamp** - LP Jules Verne
- ◆ 22 **Saint-Briec** - Lycée polyvalent Sacré-Coeur La Salle
- 29 **Brest** - LP Javouhey
- 29 **Brest** - LP la Croix Rouge
- ◆ 56 **Lorient** - LP Marie le Franc
- ◆ 56 **Vannes** - LP Jean Guéhenno

Section internationale

On y prépare un bac L, S, ou ES avec une option internationale. Certains cours sont dispensés en langue étrangère. Les élèves ont un enseignement supplémentaire de littérature et culture étrangère.

Américain

■ 35 Rennes - Lycée et SEP Saint-Vincent la Providence

Anglais

■ 29 Brest - Lycée Sainte Anne
 ◆ 35 Rennes - Lycée Victor et Hélène Basch (! voir ci-contre)

Espagnol

◆ 29 Brest - Lycée Amiral Ronarc'h (! voir ci-contre)

Section orientale

Les sections orientales fonctionnent sur le même principe que les sections européennes.

Chinois

◆ 35 Rennes - Lycée Emile Zola

Section régionale

Breton

◆ 22 Lannion - Lycée Félix le Dantec
 ◆ 29 Brest - Lycée de l'Iroise
 ■ 29 Carhaix-Plouguer - Lycée Diwan
 ◆ 29 Landerneau - Lycée et SEP de l'Elorn
 ■ 29 Lesneven - Lycée Saint-François Notre-Dame
 ◆ 29 Quimper - Lycée Brizeux
 ◆ 35 Rennes - Lycée Jean Macé
 ◆ 56 Lanester - Lycée et SEP Jean Macé

ABIBAC

La filière résulte d'un accord bilatéral conclu entre la France et l'Allemagne. On y dispense une formation approfondie d'allemand qui permet d'obtenir simultanément le bac français et la Allgemeine Hochschulreife.

◆ 35 Rennes - Lycée Chateaubriand (! voir ci-contre)

BACHIBAC

Sur le modèle de l'Abibac, la filière résulte d'un accord entre la France et l'Espagne. On y dispense une formation approfondie en espagnol qui permet d'obtenir simultanément le bac français et le diplôme de Bachiller.

◆ 35 Rennes - Lycée René Descartes (! voir ci-contre)

ESABAC

Sur le modèle de l'Abibac et du Bachibac, il s'agit d'un accord entre la France et l'Italie qui permet d'obtenir le bac français et le diplôme italien Esame di Stato.

◆ 29 Brest - Lycée de l'Harteloire (! voir ci-contre)

Chant choral

A Ste Anne d'Auray, le lycée Ste Anne St Louis propose aux lycéens des séries générales, technologiques et professionnelles de participer à un chœur lycéen. Le programme de formation est élaboré en étroite partenariat avec l'Académie de Musique et d'Arts sacrés.

■ 56 Sainte-Anne-d'Auray - Lycée Sainte Anne Saint Louis

"Art-études"

Le lycée Bréquigny propose à Rennes une section "Art-études". Celle-ci permet de suivre, en partenariat avec le Conservatoire national de Région, une formation artistique (en musique, danse ou théâtre) tout en préparant un bac L, ES ou S. Le recrutement est spécifique et nécessite une audition.

◆ 35 Rennes - Lycée Bréquigny

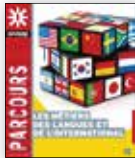

◆ enseignement public
 ■ enseignement privé

CFA Promotrans

La formation en apprentissage des 16-25 ans

Pour que votre formation rime avec profession !

Enseignements du Bac au Bac+5
 Spécialisés en Transport & Logistique
 en alternance

Bac Pro Transport
 Bac Pro Logistique

Contactez nous :
nrobert@promotrans.fr

Téléchargez votre dossier de candidature
www.promotrans.fr



Portes Ouvertes
 Samedi 29 Novembre 2014
 et en Mars 2015

Groupe Promotrans
 Campus de Ker Lann
 Rue Urbain Leverrier
 35170 BRUZ
 Tél. : 02 99 52 55 34



Les adresses utiles

Les centres d'information et d'orientation (CIO)

Les centres d'information et d'orientation accueillent tout public à la recherche d'informations et de conseils sur les études, les diplômes, les concours et les professions. On y trouve de la documentation, mais on peut aussi être reçu en entretien avec un conseiller d'orientation-psychologue.

22 Côtes-d'Armor

DINAN 22100

2 rue du 18 Juin 1940
Tél. 02 96 39 07 16

GUINGAMP 22200

3 rue Auguste Pavie
Tél. 02 96 43 82 04

LANNION 22301 Cedex

Venelle des Ecoles, BP 90118
Tél. 02 96 46 76 50

LOUDÉAC 22606

1 rue de la Chesnaie, BP 661
Tél. 02 96 28 04 21

SAINT-BRIEUC 22000

21 boulevard Lamartine
Tél. 02 96 62 21 60

29 Finistère

BREST 29212 Cedex

8 rue des Onze Martyrs, BP 31256
Tél. 02 98 44 31 74

CARHAIX-PLOUGUER 29270

Place de la Tour d'Auvergne
Tél. 02 98 93 01 02

CONCARNEAU 29900

116 Avenue de la gare
Tél. 02 98 97 26 90

LANDERNEAU 29800

59 rue de Brest
Tél. 02 98 85 23 00

MORLAIX 29600

2 place René Cassin
Tél. 02 98 88 16 85

QUIMPER 29000

6/8 rue Joseph Halleguen
Tél. 02 98 55 28 61

QUIMPERLÉ 29300

Square de Liskeard - Place des écoles
Tél. 02 98 96 01 58

35 Ille-et-Vilaine

FOUGÈRES 35302 Cedex

9 Rue des Frères Dévéria
Tél. 02 90 80 50 05

REDON 35600

4b rue J. Lamour de Caslou
Tél. 02 99 71 15 10

RENNES 35000

6 rue Kléber
Tél. 02 99 25 18 30

SAINT-MALO 35400

26 quai du Val
Tél. 02 99 56 04 43

VITRÉ 35500

9 place du champ de foire
Tél. 02 99 75 02 85

56 Morbihan

AURAY 56406 Cedex

3 rue du Verger, BP 60642
Tél. 02 97 56 33 02

LORIENT 56100

1 avenue Jean Jaurès
Tél. 02 97 21 02 95

PLOËRMEL 56804 Cedex

Passage des Carmes, BP 109
Tél. 02 97 74 03 40

PONTIVY 56303 Cedex

127 rue Nationale, BP 82
Tél. 02 97 25 06 52

VANNES 56020

13 avenue Saint Symphorien
Tél. 02 97 01 50 90



Les Directions des services départementaux de l'Éducation nationale (DSDEN)

22 Côtes d'Armor

SAINT-BRIEUC 22023

8 bis rue des Champs de Pies, BP 2369
☎ 02 96 75 90 90

Courriel : ia22@ac-rennes.fr

29 Finistère

QUIMPER 29558 Cédex 09

1 boulevard du Finistère - CS 45033
☎ 02 98 98 98 98

Courriel : ce.ia29@ac-rennes.fr

35 Ille et Vilaine

RENNES 35706 Cédex

1 quai Dujardin
☎ 02 99 25 10 20

Courriel : ce.ia35@ac-rennes.fr

56 Morbihan

VANNES 56019 Cédex

Cité Administrative
13 avenue Saint-Symphorien, BP 506
☎ 02 97 01 86 00.

Courriel : ce.ia56@ac-rennes.fr

Les Maisons départementales des personnes handicapées (MDPH)

La Maison départementale des personnes handicapées permet la reconnaissance officielle du handicap. Elle a une mission de conseil et d'orientation et donne accès à des prestations : Allocation d'éducation de l'enfant handicapé (AEEH), Prestation de compensation du handicap (PCH), transport adapté, etc. Elle abrite la CDAPH (Commission des droits et de l'autonomie des personnes handicapées) qui valide le PPS (Projet personnalisé de scolarisation).

22 Côtes-d'Armor

PLÉRIN 22194 Cedex

MDPH - 3 rue Villiers de l'Isle Adam - CS 50401

☎ 02 96 01 01 80 ou numéro vert gratuit 0800 11 55 28

Courriel : mdph@mdph.cg22.fr

Site : <http://mdph.cotesdarmor.fr>

29 Finistère

QUIMPER 29018 Cedex

MDPH - 1 C rue Félix le Dantec - CS 52019
☎ 02 98 90 50 50

Courriel : contact@mdph29.fr

Site : <http://mdph29.fr>

35 Ille-et-Vilaine

RENNES 35031 Cedex

MDPH - 13 avenue de Cucillé - CS 13 103
☎ 0 810 01 19 19

Courriel : contact@mdph35.fr

Site : www.mdph35.fr

56 Morbihan

VANNES 56009 Cedex

MDA (Maison départementale de l'autonomie)

16 rue Ella Maillart - Parc tertiaire de Laroiseau

☎ 02 97 62 74 74

Courriel : contact@mda56.fr

Besoin d'air ?



Pôle
des métiers
de l'agriculture

PORTES
OUVERTES
7 MARS

Création/réalisation : à l'orange bleue

Rejoignez nos **formations au contact de la nature**
en apprentissage ou contrat de professionnalisation !

Diplômes préparés en BPA, BPREA, CS :

- **Élevage** (lait, porc, aviculture, caprin),
- **Machinisme**,
- **Grandes cultures**,
- **Maraîchage bio**,

ou en Licence Pro **Management des Entreprises Agricoles**

En **contrat** d'apprentissage
ou de **professionnalisation** =

- + 1 expérience concrète
- + 1 salaire garanti !

Contactez le CFA des métiers de la production agricole :

- site de Quintenic (22) - 02 96 50 43 43
- site de St Ségal (29) - 02 98 73 05 88
- site d'Agr'équip à La Bouëxière (35) - 02 99 62 62 62
- site de Kérel à Crédin (56) - 02 97 51 59 79



**aGRICULTURES
& TERRITOIRES**
CHAMBRES D'AGRICULTURE
BRETAGNE

www.pole-formation-agricole.com

Publicité

Votre avenir grand angle

Formation en alternance

korrigan-creations.com - visuel : shutterstock - Novembre 2014

Des formations PRO du CAP au BAC+5

CAP, BAC Pro, Licence Pro, diplômes homologués (dont diplômes NEGOVENTIS), certificat de qualification professionnelle

Brest

02.29.00.60.60

www.ifac.cci-brest.fr

21 mars

Quimper

02.98.10.16.16

www.quimper.cci.fr

7 mars

Saint-Brieuc

02.96.78.70.34

www.cotesdarmor.cci.fr

30 janv.
31 janv.

Saint-Malo

02.99.19.15.20

www.saintmalofougeres.cci.fr

23 janv.
7 mars

Morlaix

02.98.62.39.39

www.morlaix.cci.fr

Vannes/Lorient

02.97.02.40.00

www.morbihan.cci.fr/formation

Rennes/Bruz

02.99.05.45.45

www.fac-metiers.fr

7 mars

Fougères

02.99.94.15.74

www.saintmalofougeres.cci.fr

7 févr.
14 mars