



onisep

TOUTE L'INFO SUR LES MÉTIERS
ET LES FORMATIONS

GUIDES

**RENTRÉE
2018**

Pages régionales
mises à jour
le 5/03/2018

APRÈS LA 3^E

CHOISIR SON ORIENTATION

Académie de Rennes

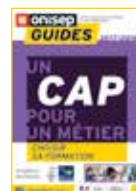

"UN CAP POUR UN MÉTIER"
Les objectifs du diplôme
Comment choisir un CAP
Temps plein ou apprentissage...
Le guide est en téléchargement
sur www.onisep.fr/bretagne



www.onisep.fr/bretagne



MINISTÈRE
DE L'ÉDUCATION
NATIONALE

MINISTÈRE
DE L'ENSEIGNEMENT SUPÉRIEUR,
DE LA RECHERCHE
ET DE L'INNOVATION

Réussir en alternance avec les CFA des Chambres de métiers et de l'artisanat de Bretagne

Des formations du CAP au Bac +3

Alimentaire, hôtellerie-restauration, carrosserie et mécanique,
bâtiment-bois, coiffure-esthétique-hygiène-santé, vente et autres services



Journées portes ouvertes, dans les CFA des Chambres de Métiers et de l'Artisanat

Toutes les infos sur www.crma.bzh

CFA de Saint-Brieuc

Campus de l'Artisanat et des Métiers
à Ploufragan
02 96 76 27 27

Le 17 mars

CFA de Dinan

La Croix Fresche Blanc
à Auceleuc
02 96 76 27 08

Le 17 mars

CFA de Quimper

24 route de Cuzon
02 98 76 46 35

Les 16 et 17 mars

CFA de Vannes

Boulevard des Iles
02 97 63 95 10

Les 14 et 17 mars

Faculté des Métiers

Le 10 février et le 29 mars

Saint-Malo

68 avenue de Marville
02 99 40 69 50

Bruz

Campus de Ker Lann
Rue des Frères Montgolfier
02 99 05 45 55

Fougères

Boulevard de Groslay
02 99 94 58 80



Les formations en Bretagne

2017/2018



Les modifications pour
la rentrée 2018 sont surlignées en
jaune (mises à jour du 5/03/2018).

LES FORMATIONS PROFESSIONNELLES

Les diplômes professionnels par domaines (CAP, Bac pro, BTM, CTM) p. 26

LES FORMATIONS GÉNÉRALES ET TECHNOLOGIQUES

Les enseignements d'exploration p. 38

Les 2^{des} spécifiques p. 41

Les diplômes généraux et technologiques p. 42

> Les bacs généraux p. 42

> Les bacs technologiques p. 42

> Le brevet de technicien p. 44

LES FORMATIONS PARTICULIÈRES

> Handicap et scolarité p. 44

> Les sections sportives scolaires p. 45

> Les sections linguistiques (sections européennes, sections internationales...) p. 46

> Les sections artistiques p. 47

> Les unités localisées pour l'inclusion scolaire (ULIS) p. 47

LES ADRESSES UTILES

> Les MDPH (Maisons départementales des personnes handicapées) p. 44

> Les DSDEN (Directions des services départementaux de l'Éducation nationale) p. 44

> Les CIO (Centres d'information et d'orientation) p. 48

L'ONISEP Bretagne

Délégation Régionale de l'ONISEP
1, quai Dujardin
RENNES 35000

☎ 02 99 25 18 00 - drorennes@onisep.fr
www.onisep.fr/bretagne - www.nadoz.org

Vente des brochures ONISEP :
• Librairie ONISEP

Ouverte au public : lundi, mardi, jeudi, vendredi de 13 H 30 à 17 H 00
et mercredi de 9 H 00 à 12 H 00 et de 13 H 30 à 17 H 00
☎ 02 99 25 18 00

• par courrier à l'adresse ci-dessus
• par internet www.onisep.fr/librairie

Les publications présentées
dans les pages qui suivent
sont consultables au CDI/BDI
et au CIO (voir page 48)

Les diplômes professionnels (CAP, Bac pro, BTM, CTM) par domaines

Pour vous informer, n'hésitez pas à contacter, dès à présent, les établissements qui vous intéressent, pour une visite ou un mini-stage ; allez aux journées Portes ouvertes...

! Admission

Certains CAP et bac pro 3 ans ont des procédures de recrutement particulières. Ces sections sont repérées par un ! dans les pages ci-après. Certaines spécialités de CAP ou de bac pro sont très demandées : le nombre de candidats est supérieur au nombre de places disponibles.
➤ Interrogez votre professeur principal et/ou un psychologue de l'Éducation nationale.

SOMMAIRE

Agriculture Élevage	
Aménagement Forêt	26
Alimentation Hôtellerie	
Restauration	27
Arts Artisanat Communication	29
Automobile Engins	29
Bâtiment Travaux publics	30
Bois Ameublement	31
Chimie Physique Laboratoire	32
Commerce Vente	32
Électricité Électronique Énergie ...	33
Gestion Administration	34
Hygiène Sécurité	34
Industries graphiques	34
Matériaux : métaux, plastiques, verre	34
Mécanique Productique	
Maintenance industrielle	35
Soins Services	35
Textile Habillement Cuir	37
Transport Logistique	37
École des mousses	37



Certains diplômes font l'objet d'un reportage vidéo sur www.nadoz.org Ils sont repérés par le picto

CAP rares Le CFA de la Chambre de métiers et de l'artisanat à Ploufragan (22) propose une section « métiers d'art et de l'artisanat ». Elle permet de préparer par apprentissage un CAP rare (par exemple : Ferronnerie d'art, Sellerie générale...) pour lequel il est difficile de mettre en place une section spécifique. L'enseignement général et la technologie se passent au CFA ; la formation professionnelle se déroule en entreprise.



Agriculture Élevage Aménagement Forêt

CAP Conchyliculture (maritime)

Paysan de la mer, le ou la conchylicultrice sème, fait pousser, récolte, puis vend moules, huîtres, palourdes...

- ◆ 56 Etel - LP maritime

CAP agricole Jardinier paysagiste

Aménagement et entretien des parcs, des jardins et espaces verts, des terrains de sport, et aussi des halls d'hôtel, des espaces d'exposition...

- 22 Langueux - Ecole Saint-Illan
- 22 Merdrignac - CFA du Mené
- 22 Pommerit-Jaudy - Lycée Pommerit
- 29 Hanvec - CFA agricole de Kerliver
- 29 Plabennec - MFR
- 29 Plomelin - Lycée de l'horticulture et du paysage de Kerbernez
- A 35 Rennes - Groupe Antoine de Saint-Exupéry - site Pier Giorgio Frassati (Temps plein et apprentissage)

- ◆ 35 Saint-Aubin-du-Cormier - LP agricole la Lande de Rencontre
- 35 Saint-Grégoire - MFR horticole
- A 56 Auray - Lycée agricole Kerplouz La Salle (Temps plein et apprentissage)
- 56 Gourin - Lycée Saint-Yves
- 56 Hennebont - CFA agricole et horticole
- ◆ 56 Hennebont - LP agricole le Talhouet (antenne du LPA Le Sullio)
- 56 Questembert - MFR

CAP agricole Maréchal-ferrant

Le ou la maréchal-ferrante fabrique et adapte les fers au pied du cheval. Il ou elle se déplace d'écurie en centre équestre avec son four, ses fers, son enclume et ses clous...

- 29 Landivisiau - MFR

CAP agricole Métiers de l'agriculture

- production animale
- Alimentation des animaux, contrôle de la production, soins, production, récolte et conservation du fourrage...
- 22 Pommerit-Jaudy - Lycée Pommerit
- 22 Quessoy - Lycée La Ville Davy

- 29 Fouesnant - Lycée agricole de Bréhoulou
- 29 Ploudaniel - MFR (antenne MFR Plabennec)
- 35 Dol-de-Bretagne - Lycée les Vergers
- A 35 Saint-Aubin-du-Cormier - CFA agricole la Lande de la rencontre
- 35 Saint-Symphorien - MFR
- A 56 Gourin - Lycée Saint-Yves (Apprentissage possible en 2^e année)
- 56 Plœrmel - Lycée agricole la Touche
- 56 Pontivy - LEAP Kerlebost

- production végétale : arboriculture, horticulture
Préparation des sols, semis, implantation des pousses, repiquage, traitements phytosanitaires, récolte des fleurs et des légumes, conditionnement des arbres, arbustes et plantes ornementales...

- 22 Langueux - Ecole Saint-Illan
- 29 Morlaix - Lycée de Suscinio
- 29 Plabennec - MFR
- 29 Plomelin - Lycée de l'horticulture et du paysage de Kerbernez



SIGLES :

CCI : Chambre de commerce et d'industrie
CFA : Centre de formation d'apprentis
EREA : Etablissement régional d'enseignement adapté
LEGTA : Lycée d'enseignement général et technologique agricole
LP : Lycée professionnel
MFR : Maison familiale et rurale. Les MFR proposent un enseignement en alternance école/entreprise, mais sous statut scolaire.
SEP : Section d'enseignement professionnel



- ◆ 29 **Saint-Pol-de-Léon** - Collège Jacques Prévert
- 35 **Rennes** - Groupe Antoine de Saint-Exupéry - site Pier Giorgio Frassati
- 35 **Saint-Grégoire** - MFR horticole

A 56 **Hennebont** - CFA agricole et horticole

◆ 56 **Hennebont** - LP agricole le Talhouet (antenne du LPA Le Sullio)

- **production végétale : grandes cultures**

Semis, plantations, entretien, récolte et conditionnement des produits. Conduite et entretien des différents engins de l'exploitation...

- 29 **Eliant** - MFR
- 35 **Montauban-de-Bretagne** - MFR

A 35 **Redon** - ISSAT Redon (antenne du LEGTP St Jacut les Pins)

CAP agricole Palefrenier soigneur

Dans les élevages, les écuries de propriétaires, les centres d'entraînement, les centres équestres, chez les cavaliers professionnels...

Soins aux chevaux, nourriture, surveillance de leur état de santé, entretien du matériel, des boxes et des installations...

- 56 **Questembert** - MFR

CTM (Certificat technique des métiers) Toilettéur canin et félin

(Le CTM est équivalent à un CAP. Il se prépare en 2 ans après la 3^e)

Réalisation de toilettes classiques ou concours sur les principales races de chiens et de chats, en respectant les règles d'hygiène et de sécurité, entretien des matériels, vente de produits cosmétiques ou d'accessoires, devis, factures...

A 22 **Dinan** - CFA de la Chambre de métiers et de l'artisanat

BAC PRO Agroéquipement

Conduite, maintenance, diagnostic et réparation de 1^{er} niveau des matériels agricoles, organisation, gestion d'un chantier de production végétale, choix et réglages des équipements, ...

- 22 **Loudéac** - MFR
- 22 **Pommerit-Jaudy** - Lycée Pommerit
- 29 **Eliant** - MFR

◆ A 29 **Morlaix** - Lycée de Suscinio (2^{de} temps plein/1^{re} et terminale en apprentissage)

- 35 **Dol-de-Bretagne** - Lycée les Vergers
- 35 **Montauban-de-Bretagne** - MFR
- 35 **Redon** - ISSAT Redon (antenne du LEGTP St Jacut les Pins)

A 56 **Gourin** - Lycée Saint-Yves (2^{de} temps plein/1^{re} et terminale en apprentissage)

BAC PRO Aménagements paysagers

Choix des matériels et des matériaux à partir du cahier des charges et des plans, organisation et gestion du chantier, tracé, plantation, irrigation, dallage, entretien...

- 22 **Langueux** - Ecole Saint-Ilan
- ◆ 22 **Merdrignac** - Lycée du Mené

◆ 29 **Châteaulin** - Lycée de l'Aulne

- A 29 **Havbec** - CFA agricole de Kerliver
- 29 **Plabennec** - MFR

■ 29 **Plomelin** - Lycée de l'horticulture et du paysage de Kerbernez

■ 35 **Fougères** - Lycée J-B Le Taillandier site Edmond Michelet

- 35 **Guipry-Messac** - MFR
- 35 **Redon** - ISSAT Redon (antenne du LEGTP St Jacut les Pins)

◆ A 35 **Rennes** - Groupe Antoine de Saint-Exupéry - site Pier Giorgio Frassati (2^{de} temps plein/1^{re} et terminale temps plein ou apprentissage)

◆ 35 **Saint-Aubin-du-Cormier** - LP agricole la Lande de Rencontre

- 35 **Saint-Grégoire** - MFR horticole
- 56 **Auray** - Lycée agricole Kerplouz La Salle

A 56 **Hennebont** - CFA agricole et horticole (1^{re} et terminale/admission après une 2^{de} ou un CAPA)

◆ 56 **Saint-Jean-Brévelay** - LP agricole Le Sullio

BAC PRO Conduite et gestion de l'entreprise agricole

- **polyculture élevage**

Choix du type de cultures, semis, surveillance, récolte, techniques d'élevage, alimentation, suivi de l'état sanitaire des animaux, reproduction, utilisation et gestion des matériels et équipements, gestion de l'exploitation, achats, ventes, investissements...

- ◆ 22 **Caulnes** - Lycée agricole
- 22 **Loudéac** - MFR
- ◆ 22 **Plouisy** - Lycée agricole Kernilien
- A 22 **Pommerit-Jaudy** - Lycée Pommerit (Temps plein et apprentissage)
- 22 **Quessoy** - Lycée La Ville Davy
- ◆ 29 **Fouesnant** - Lycée agricole de Bréhoulou
- 29 **Landivisiau** - MFR
- 29 **Lesneven** - IREO
- 29 **Lopérec** - Lycée agricole le Nivot

◆ A 29 **Morlaix** - Lycée de Suscinio (2^{de} temps plein/1^{re} et terminale en apprentissage)

- 29 **Morlaix** - MFR
- 29 **Pleyben** - MFR
- 29 **Ploudaniel** - MFR (antenne MFR Plabennec)
- 35 **Dol-de-Bretagne** - Lycée les Vergers

- 35 **Fougères** - MFR
- 35 **Janzé** - MFR
- 35 **Montfort-sur-Meu** - CFTA de l'Abbaye
- 35 **Redon** - ISSAT Redon (antenne du LEGTP St Jacut les Pins)

◆ 35 **Saint-Aubin-du-Cormier** - LP agricole la Lande de Rencontre

- 35 **Saint-Symphorien** - MFR
- A 56 **Gourin** - Lycée Saint-Yves (2^{de} temps plein/1^{re} et terminale en apprentissage)
- 56 **Ploërmel** - Lycée agricole la Touche
- 56 **Pontivy** - LEAP Kerleboz
- ◆ 56 **Pontivy** - LEGTA Le Gros Chêne
- 56 **Questembert** - MFR

BAC PRO Conduite et gestion de l'entreprise hippique

◆ 22 **Plouisy** - Lycée agricole Kernilien

- A 29 **Landivisiau** - MFR (Apprentissage possible en terminale)
- 56 **Questembert** - MFR

Les diplômes professionnels par domaines

BAC PRO Conduite et gestion d'une entreprise du secteur canin et félin

Conduite d'un élevage, alimentation, reproduction, contrôle de l'état de santé, promotion et conseil à la clientèle, éducation, dressage, toilettage, entretien des équipements...

- 22 **Pommerit-Jaudy** - Lycée Pommerit
- A 56 **Guilliers** - MFR (Apprentissage possible en 1^{re} et terminale)

BAC PRO Cultures marines

Organisation de la production (huîtres, moules, bars, algues...), nutrition, santé, reproduction, commercialisation, logistique, maintenance, gestion, analyse stratégique...

- ◆ 35 **Saint-Malo** - Lycée maritime Florence Arthaud
- ◆ 56 **Etel** - LP maritime

BAC PRO Forêt

Préparation et organisation des chantiers, planning, répartition des tâches, élagage, abattage, débardage, plantations, gestion d'entreprise, devis, factures...

- 22 **Loudéac** - MFR
- A 29 **Lopérec** - Lycée agricole le Nivot (Apprentissage possible en terminale)

BAC PRO Gestion des milieux naturels et de la faune

Observation et surveillance de l'évolution de milieux naturels, préparation et gestion de chantier, encadrement d'équipe, animation, promotion d'un espace naturel...

- 22 **Quessoy** - Lycée La Ville Davy
- 29 **Plomelin** - Lycée de l'horticulture et du paysage de Kerbernez
- ◆ 35 **Saint-Aubin-du-Cormier** - LP agricole la Lande de Rencontre
- 56 **Pontivy** - LEAP Kerleboz

BAC PRO Productions aquacoles

Gestion de la production (poissons de mer ou d'eau douce, crustacés, mollusques...), reproduction, état sanitaire, choix des équipements, transformation, commercialisation...

- ◆ 29 **Fouesnant** - Lycée agricole de Bréhoulou

BAC PRO Productions horticoles

Choix du type de culture (fleurs, légumes, fruits...), organisation, travail du sol, semis, surveillance, entretien, récolte, gestion, fournisseurs, clients, investissements...

- 22 **Langueux** - Ecole Saint-Ilan
- ◆ 29 **Châteaulin** - Lycée de l'Aulne
- ◆ A 29 **Morlaix** - Lycée de Suscinio
- 29 **Plabennec** - MFR
- 35 **Rennes** - Groupe Antoine de Saint-Exupéry - site Pier Giorgio Frassati
- 35 **Saint-Grégoire** - MFR horticole
- A 56 **Hennebont** - CFA agricole et horticole
- ◆ 56 **Saint-Jean-Brévelay** - LP agricole Le Sullio

BAC PRO Technicien conseil vente de produits de jardin

Vente et conseil, organisation du stockage, de la mise en rayon, entretien des végétaux, démonstration des matériels, encadrement d'une équipe de vendeurs...

- 22 **Langueux** - Ecole Saint-Ilan
- ◆ 22 **Merdrignac** - Lycée du Mené
- ◆ 29 **Châteaulin** - Lycée de l'Aulne

PORTES OUVERTES

Les dates des Portes ouvertes des LP, lycées, MFR, CFA sont sur www.onisep.fr/bretagne rubrique Agenda de l'orientation.

BAC PRO Technicien conseil vente en animalerie

Surveillance de l'état sanitaire des animaux, soins, aménagement et gestion du rayon, choix des fournisseurs, documents administratifs, information et conseil des clients...

- ◆ 22 **Merdrignac** - Lycée du Mené
- 35 **Rennes** - Groupe Antoine de Saint-Exupéry - site Pier Giorgio Frassati
- 56 **Guilliers** - MFR

Alimentation Hôtellerie Restauration

CAP Agent polyvalent de restauration

Préparer une salade ou un plat simple avec des produits déjà prêts, disposer les plats et les boissons sur les présentoirs, conseiller et servir les clients, entretenir les locaux et le matériel... Polyvalence au menu de ce CAP qui permet de travailler en cuisine, au service ou dans un commerce.

- ◆ 22 **Dinan** - Lycée la Fontaine des Eaux et SEP Ker Siam
- ◆ 22 **Rostrenen** - LP Rosa Parks
- ◆ 22 **Saint-Quay-Portrieux** - LP hôtelier la Closerie
- A 29 **Brest** - CFA de la CCI métropolitaine Bretagne Ouest
- ◆ 29 **Brest** - SEP Vauban - site de Lanroze
- ◆ 29 **Pont-l'Abbé** - LP Laënnec
- ◆ 29 **Quimper** - EREA Louise Michel

A 35 Bruz - CFA de la CCI Faculté des métiers

- ◆ 35 **Fougères** - LP Jean Guéhenno
- ◆ 35 **Redon** - LP Beaumont
- 35 **Rennes** - EREA Magda Hollander-Lafon
- ◆ 35 **Rennes** - LP Louis Guilloux
- A 56 **Lorient** - CFA de la ville de Lorient
- ◆ 56 **Lorient** - LP Marie le Franc
- 56 **Ploërmel** - Lycée et SEP La Mennais

CAP Assistant technique en milieux familial et collectif

Entretien des locaux, du linge et des vêtements, préparation et service des repas, dans une maison de retraite, un collège ou un hôpital, ou au domicile des personnes...

- ◆ 22 **Paimpol** - Lycée et SEP Kerraoul
- ◆ 22 **Rostrenen** - LP Rosa Parks
- 22 **Saint-Briec** - LP Marie Balavenne
- ◆ 29 **Brest** - SEP Vauban - site de Lanroze
- 29 **Douarnenez** - LP Sainte Elisabeth
- ◆ 29 **Quimper** - LP Roz Glas
- ◆ 35 **Fougères** - LP Jean Guéhenno
- ◆ 35 **Redon** - LP Beaumont
- ◆ 35 **Rennes** - LP Louis Guilloux
- ◆ 35 **Saint-Malo** - LP Mauptuis

- ◆ enseignement public (voie scolaire, temps plein)
- enseignement privé (voie scolaire, temps plein)
- A apprentissage
- en vidéo sur www.nadoz.org

Les coordonnées des établissements sont dans le "Carnet d'adresses, Après la 3^e" en téléchargement sur www.onisep.fr/bretagne ; on peut aussi les retrouver sur www.nadoz.org

CAP Boucher

Prendre les commandes, réceptionner et vérifier les produits, découper, désosser, hacher, parer une volaille, barder et ficeler un rôti, conseiller la clientèle...

- A 22 **Ploufragan** - CFA de la Chambre de métiers et de l'artisanat des Côtes d'Armor
- A 29 **Brest** - CFA de la CCI métropolitaine Bretagne Ouest
- A 35 **Bruz** - CFA de la chambre de métiers et de l'artisanat d'Ille et Vilaine - Faculté des Métiers
- A 35 **Fougères** - CFA de la chambre de métiers et de l'artisanat d'Ille et Vilaine - Faculté des métiers
- A 35 **Saint-Malo** - CFA de la chambre de métiers et de l'artisanat d'Ille et Vilaine - Faculté des métiers
- A 56 **Vannes** - CFA Chambre de métiers du Morbihan

CAP Boulanger

Calculer les matières premières en fonction du type de pain, préparer et pétrir la pâte, peser et façonner les pâtons, surveiller la cuisson, nettoyer et désinfecter les locaux...

- A 22 **Dinan** - CFA de la Chambre de métiers et de l'artisanat des Côtes d'Armor - site de Dinan
- A 22 **Ploufragan** - CFA de la Chambre de métiers et de l'artisanat des Côtes d'Armor
- A 29 **Brest** - CFA de la CCI métropolitaine Bretagne Ouest
- 29 **Concarneau** - Lycée et SEP Saint Joseph - Saint Marc (site de Concarneau)
- A 29 **Quimper** - CFA de la Chambre de métiers et de l'artisanat du Finistère
- A 35 **Bruz** - CFA de la chambre de métiers et de l'artisanat d'Ille et Vilaine - Faculté des Métiers
- A 35 **Fougères** - CFA de la chambre de métiers et de l'artisanat d'Ille et Vilaine - Faculté des métiers
- A 35 **Saint-Malo** - CFA de la chambre de métiers et de l'artisanat d'Ille et Vilaine - Faculté des métiers
- 56 **Priziac** - LP Saint-Michel
- A 56 **Vannes** - CFA Chambre de métiers du Morbihan

CAP Charcutier-traiteur

A mi-chemin entre le boucher et le cuisinier, le ou la charcutière confectionne des préparations à base de viande surtout. Il ou elle travaille aussi de la pâte pour réaliser quiches, bouchées...

- A 22 **Ploufragan** - CFA de la Chambre de métiers et de l'artisanat des Côtes d'Armor
- A 29 **Brest** - CFA de la CCI métropolitaine Bretagne Ouest
- A 29 **Quimper** - CFA de la Chambre de métiers et de l'artisanat du Finistère
- A 35 **Bruz** - CFA de la chambre de métiers et de l'artisanat d'Ille et Vilaine - Faculté des Métiers

- A 35 **Fougères** - CFA de la chambre de métiers et de l'artisanat d'Ille et Vilaine - Faculté des métiers
- A 56 **Vannes** - CFA Chambre de métiers du Morbihan

CAP Commercialisation et services en hôtel-café-restaurant

Accueillir le client, identifier ses besoins, l'informer et le conseiller sur les prestations offertes dans l'établissement, prendre sa commande, préparer un cocktail ou un croque-monsieur, servir boissons, plats ou petits déjeuners...

- A 22 **Dinan** - CFA de la Chambre de métiers et de l'artisanat des Côtes d'Armor - site de Dinan
- ◆ 22 **Dinan** - EREA Beauregard
- 22 **Lannion** - LP Saint Joseph - Bossuet
- A 22 **Ploufragan** - CFA de la Chambre de métiers et de l'artisanat des Côtes d'Armor (CAP rare : voir page 26)
- ◆ 22 **Saint-Quay-Portrieux** - LP hôtelier la Closerie
- A 29 **Brest** - CFA de la CCI métropolitaine Bretagne Ouest
- 29 **Brest** - Lycée et SEP Estran Fénelon
- A 29 **Quimper** - CFA de la Chambre de métiers et de l'artisanat du Finistère
- ◆ 29 **Quimper** - EREA Louise Michel
- 29 **Quimper** - Lycée polyvalent Le Paraclet
- A 35 **Bruz** - CFA de la CCI d'Ille et Vilaine - Faculté des métiers
- 35 **La Guerche-de-Bretagne** - LP hôtelier Sainte Thérèse
- ◆ 35 **Redon** - EREA
- ◆ 35 **Rennes** - LP Louis Guilloux
- A 35 **Saint-Jouan-des-Guéréts** - CFA de la CCI d'Ille et Vilaine - Faculté des métiers site de Saint-Malo
- 35 **Saint-Méen-le-Grand** - LP Notre-Dame
- 56 **Pontivy** - Lycée et SEP Jeanne d'Arc Saint-Ivy
- A 56 **Vannes** - CFA Chambre de métiers du Morbihan

CAP Cuisine

Confectionner plats et desserts, en maîtrisant la connaissance des produits et les modes de cuisson, le tout dans le respect absolu des règles d'hygiène... La ou le commis cuisinier peut travailler dans les restaurants et les collectivités.

- A 22 **Dinan** - CFA de la Chambre de métiers et de l'artisanat des Côtes d'Armor - site de Dinan
- 22 **Lannion** - LP Saint Joseph - Bossuet
- A 22 **Ploufragan** - CFA de la Chambre de métiers et de l'artisanat des Côtes d'Armor
- ◆ 22 **Saint-Quay-Portrieux** - LP hôtelier la Closerie
- A 29 **Brest** - CFA de la CCI métropolitaine Bretagne Ouest
- 29 **Brest** - Lycée et SEP Estran Fénelon

- A 29 **Quimper** - CFA de la Chambre de métiers et de l'artisanat du Finistère
- ◆ 29 **Quimper** - EREA Louise Michel
- ◆ 29 **Quimper** - Lycée polyvalent Le Paraclet
- 29 **Trégunc** - LP Saint Joseph - Saint Marc (site de Trégunc)
- A 35 **Bruz** - CFA de la CCI d'Ille et Vilaine - Faculté des métiers
- ◆ 35 **Dinard** - Lycée technologique et SEP hôtelier Yvon Bourges
- 35 **La Guerche-de-Bretagne** - LP hôtelier Sainte Thérèse
- ◆ 35 **Redon** - EREA
- ◆ 35 **Saint-Aubin-d'Aubigné** - MFR
- A 35 **Saint-Jouan-des-Guéréts** - CFA de la CCI d'Ille et Vilaine - Faculté des métiers site de Saint-Malo
- 35 **Saint-Méen-le-Grand** - LP Notre-Dame
- 56 **Pontivy** - Lycée et SEP Jeanne d'Arc Saint-Ivy
- A 56 **Vannes** - CFA Chambre de métiers du Morbihan

CAP Glacier fabricant

Fabriquer et commercialiser glaces, sorbets, crèmes ou entremets glacés dans une entreprise artisanale, une pâtisserie, un restaurant, ou une entreprise industrielle...

- A 22 **Ploufragan** - CFA de la Chambre de métiers et de l'artisanat des Côtes d'Armor (CAP rare : voir page 26)

CAP Pâtissier

Le pâtissier ou la pâtissière confectionne gâteaux, tartes, confiseries, etc., et aussi des compositions salées, chaudes ou froides, dans un magasin, dans les rayons spécialisés des grandes surfaces ou les pâtisseries semi-industrielles.

- A 22 **Dinan** - CFA de la Chambre de métiers et de l'artisanat des Côtes d'Armor - site de Dinan
- A 22 **Ploufragan** - CFA de la Chambre de métiers et de l'artisanat des Côtes d'Armor
- A 29 **Brest** - CFA de la CCI métropolitaine Bretagne Ouest
- 29 **Concarneau** - Lycée et SEP Saint Joseph - Saint Marc (site de Concarneau)
- A 29 **Quimper** - CFA de la Chambre de métiers et de l'artisanat du Finistère
- A 35 **Bruz** - CFA de la chambre de métiers et de l'artisanat d'Ille et Vilaine - Faculté des Métiers
- A 35 **Fougères** - CFA de la chambre de métiers et de l'artisanat d'Ille et Vilaine - Faculté des métiers
- A 35 **Saint-Malo** - CFA de la chambre de métiers et de l'artisanat d'Ille et Vilaine - Faculté des métiers
- 56 **Priziac** - LP Saint-Michel
- A 56 **Vannes** - CFA Chambre de métiers du Morbihan

CAP Poissonnier

Connaissance du secteur, la pêche, l'élevage, les circuits de distribution, étude des espèces, caractéristiques, nutrition, achat des produits, contrôle de leur qualité, préparation des poissons et crustacés, fonds, fumets, sauces, mise en étalage, conseil à la clientèle...

- A 56 **Lorient** - CFA de la Ville de Lorient

CAP agricole Opérateur en industries agroalimentaires option transformation de produits alimentaires

L'opérateur ou l'opératrice participe à une ou plusieurs étapes de la production : découpe, désossage, salaison, élaboration et conditionnement des produits...

- A 35 **Vitré** - CFA IFRIA Bretagne

CTM (Certificat technique des métiers) Crêpier

(Le CTM est équivalent à un CAP. Il se prépare en 2 ans après la 3^e.) Préparer la pâte, cuisiner les crêpes et les galettes, accueillir les clients, prendre et servir la commande...

- A 22 **Dinan** - CFA de la Chambre de métiers et de l'artisanat des Côtes d'Armor - site de Dinan

BAC PRO Bio-industries de transformation

Préparation, conduite et surveillance de lignes de fabrication ou de conditionnement automatisées dans les industries agroalimentaires, cosmétiques, pharmaceutiques...

- A 35 **Rennes** - Groupe Antoine Saint-Exupéry - site Giorgio Frassati (1^{re} et terminale seulement - admission après 2^{de} ou CAP)
- ◆ A 56 **Pontivy** - LEGTA Le Gros Chêne (Apprentissage possible en terminale)

BAC PRO Boucher charcutier traiteur

Préparation des viandes, jambons, pâtés, etc., élaboration de produits traiteurs, gestion d'entreprise, commercialisation, animation d'une équipe...

- A 29 **Brest** - CFA de la CCI métropolitaine Bretagne Ouest
- A 35 **Bruz** - CFA de la chambre de métiers et de l'artisanat d'Ille et Vilaine - Faculté des Métiers
- A 35 **Vitré** - CFA IFRIA Bretagne

BAC PRO Boulanger pâtissier

Organisation de la fabrication et préparation de pains, viennoiseries, desserts et produits traiteurs, gestion d'entreprise, commercialisation, animation d'une équipe...

- A 22 **Dinan** - CFA de la Chambre de métiers et de l'artisanat des Côtes d'Armor - site de Dinan
- ◆ 22 **Saint-Quay-Portrieux** - LP hôtelier la Closerie
- A 29 **Brest** - CFA de la CCI métropolitaine Bretagne Ouest
- 29 **Concarneau** - Lycée et SEP Saint Joseph - Saint Marc (site de Concarneau)
- A 29 **Quimper** - CFA de la Chambre de métiers et de l'artisanat du Finistère
- 29 **Quimper** - Lycée polyvalent Le Paraclet
- A 35 **Bruz** - CFA de la chambre de métiers et de l'artisanat d'Ille et Vilaine - Faculté des Métiers
- ◆ 35 **Rennes** - LP Louis Guilloux
- ◆ 56 **Priziac** - LP Saint-Michel

BAC PRO Commercialisation et services en restauration

Accueil, conseil et accompagnement de la clientèle, mise en place de l'espace de restauration, organisation du service, gestion d'entreprise, mercatique, communication...

- 22 **Lannion** - LP Saint Joseph - Bossuet
- A 22 **Ploufragan** - CFA de la Chambre de métiers et de l'artisanat des Côtes d'Armor
- ◆ 22 **Saint-Quay-Portrieux** - LP hôtelier la Closerie
- A 29 **Brest** - CFA de la CCI métropolitaine Bretagne Ouest
- 29 **Brest** - Lycée et SEP Estran Fénelon
- A 29 **Quimper** - CFA de la Chambre de métiers et de l'artisanat du Finistère
- 29 **Quimper** - Lycée polyvalent Le Paraclet
- ◆ 29 **Quimper** - LP Jean Chaptal

SIGLES :

CCI : Chambre de commerce et d'industrie
CFA : Centre de formation d'apprentis
EREA : Etablissement régional d'enseignement adapté
LEGTA : Lycée d'enseignement général et technologique agricole
LP : Lycée professionnel
MFR : Maison familiale et rurale. Les MFR proposent un enseignement en alternance école/entreprise, mais sous statut scolaire.
SEP : Section d'enseignement professionnel



- 29 **Trégunc** - LP Saint Joseph - Saint Marc (site de Trégunc)
- ▲ 35 **Bruz** - CFA de la CCI d'Ille et Vilaine - Faculté des métiers
- ◆ 35 **Dinard** - Lycée technologique et SEP hôtelier Yvon Bourges
- 35 **La Guerche-de-Bretagne** - LP hôtelier Sainte Thérèse
- ◆ 35 **Rennes** - LP Louis Guilloux
- ▲ 35 **Saint-Jouan-des-Guérets** - CFA de la CCI d'Ille et Vilaine - Faculté des métiers site de Saint-Malo
- 35 **Saint-Méen-le-Grand** - LP Notre-Dame
- 56 **Pontivy** - Lycée et SEP Jeanne d'Arc Saint-Ivy
- ▲ 56 **Vannes** - CFA Chambre de métiers du Morbihan
- ◆ 56 **Vannes** - LP Jean Guéhenno

BAC PRO Cuisine

Connaissance des produits, élaboration des plats, organisation du travail, gestion des stocks, analyse des coûts, relations fournisseurs, management d'une petite équipe...

- ▲ 22 **Lannion** - LP Saint Joseph - Bossuet (2^{de} temps plein / 1^{re} et terminale, temps plein ou apprentissage)
- ▲ 22 **Ploufragan** - CFA de la Chambre de métiers et de l'artisanat des Côtes d'Armor
- ◆ 22 **Saint-Quay-Portrieux** - LP hôtelier la Closerie
- ▲ 29 **Brest** - CFA de la CCI métropolitaine Bretagne Ouest
- 29 **Brest** - Lycée et SEP Estran Fénelon
- ▲ 29 **Quimper** - CFA de la Chambre de métiers et de l'artisanat du Finistère
- 29 **Quimper** - Lycée polyvalent Le Paraclet
- ◆ 29 **Quimper** - LP Jean Chaptal
- 29 **Trégunc** - LP Saint Joseph - Saint Marc (site de Trégunc)
- ▲ 35 **Bruz** - CFA de la CCI d'Ille et Vilaine - Faculté des métiers
- ◆ 35 **Dinard** - Lycée technologique et SEP hôtelier Yvon Bourges
- 35 **La Guerche-de-Bretagne** - LP hôtelier Sainte Thérèse
- ◆ 35 **Rennes** - LP Louis Guilloux
- ▲ 35 **Saint-Jouan-des-Guérets** - CFA de la CCI d'Ille et Vilaine - Faculté des métiers site de Saint-Malo
- 35 **Saint-Méen-le-Grand** - LP Notre-Dame
- 56 **Pontivy** - Lycée et SEP Jeanne d'Arc Saint-Ivy
- ▲ 56 **Vannes** - CFA Chambre de métiers du Morbihan
- ◆ 56 **Vannes** - LP Jean Guéhenno

BAC PRO Poissonnier écailler traiteur

Choix, préparation et transformation des poissons, coquillages et crustacés, cuisine, présentation et gestion du point de vente, conseil au client, animation d'équipe...

- ▲ 56 **Lorient** - CFA de la ville de Lorient

BAC PRO Technicien conseil vente en alimentation option produits alimentaires

Réception et contrôle des produits, stockage, mise en rayon, conseil et vente, organisation et gestion d'un rayon ou d'un petit commerce de proximité...

- 22 **Pabu** - Lycée rural du Restmeur
- 29 **Le Faou** - MFR
- 29 **Quimper** - Lycée Kerustum
- 35 **Bain-de-Bretagne** - LP Saint-Yves
- 35 **Dol-de-Bretagne** - Lycée les Vergers
- 35 **Montauban-de-Bretagne** - Lycée agricole Saint Nicolas-La Providence
- 35 **Saint-Méen-le-Grand** - MFR
- 56 **Locminé** - Lycée Anne de Bretagne
- 56 **Ploërmel** - Lycée agricole la Touche
- ◆ 56 **Pontivy** - LEGTA Le Gros Chêne

Arts Artisanat Communication

BAC PRO Artisanat et métiers d'art option communication visuelle plurimédia

Réalisation de projets de communication multi-supports, créations 2D/3D, animations multimédias, web design, packaging, affiches, etc. Pratique des logiciels spécifiques, réalisation de croquis, roughs, prémaquettes...

- ◆ 56 **Auray** - LP Bertrand Du Guesclin ! (voir page 26)

BAC PRO Artisanat et métiers d'art option marchandisage visuel

Aménagement de vitrines, de rayons, de boutiques, mise en valeur des produits, choix des matières, réalisation de prototypes, planning de fabrication, calcul de coûts...

- ◆ 56 **Auray** - LP Bertrand Du Guesclin ! (voir page 26)

BAC PRO Artisanat et métiers d'art option métiers de l'enseigne et de la signalétique

Etude et mise en oeuvre des matériaux, plastiques, métaux, verre, etc., coupe, formage, assemblage, collage, équipements électriques, finition, installation, contrôle et maintenance, gestion et vente...

- ◆ 56 **Hennebont** - LP Emile Zola

BAC PRO Artisanat et métiers d'art option tapisserie d'ameublement

En atelier, garnissage et habillage de siège et literie, en création ou restauration, réalisation de tentures, etc. : traçage, façonnage, assemblage, finition, et aussi gestion...

- ◆ 22 **Tréguier** - LP Joseph Savina
- ◆ 56 **Auray** - LP Bertrand Du Guesclin

BTM (Brevet technique des métiers) Photographe

Prise de vue en extérieur ou studio, traitement de l'image, argentique en labo ou numérique sur ordinateur, vente de matériel, devis, facturation, gestion des stocks...

- ▲ 35 **Bruz** - CFA de la Chambre de métiers et de l'artisanat (en 3 ans après la 3^e)

Automobile Engins

CAP Aéronautique option structure

Le ou la mécanicienne assemble, installe, entretient et répare les éléments des structures et des systèmes mécaniques et hydrauliques de tout ce qui vole.

- 35 **Redon** - Lycée et SEP Marcel Callo

CAP Maintenance des matériels

Contrôler, mesurer, régler, démonter et remonter, changer les pièces défectueuses pour assurer le bon fonctionnement des grues, tondeuses, tronçonneuses, moissonneuses, tracteurs...

option A matériels agricoles

- ▲ 22 **Dinan** - CFA de la Chambre de métiers et de l'artisanat des Côtes d'Armor - site de Dinan
- ◆ 22 **Lamballe** - Lycée et SEP Henri Avril
- ◆ 56 **Locminé** - LP Louis Armand

option B matériels de construction et de manutention

- ▲ 35 **Louvigné-du-Désert** - CFA UNICEM
- ◆ 56 **Locminé** - LP Louis Armand

option C matériels d'espaces verts

- ▲ 29 **Brest** - CFA de la CCI métropolitaine Bretagne Ouest
- ▲ 35 **Saint-Malo** - CFA de la chambre de métiers et de l'artisanat d'Ille et Vilaine - Faculté des métiers
- ◆ 56 **Locminé** - LP Louis Armand

CAP Maintenance des véhicules

Entretien et réparation de tout ce qui roule : accueil du client, diagnostic de pannes simples, mesures et contrôles, démontage/remontage, changement de pièces, réparations, réglages...

option A voitures particulières

- ▲ 22 **Ploufragan** - CFA de la Chambre de métiers et de l'artisanat des Côtes d'Armor
- 22 **Saint-Brieuc** - Lycée polyvalent Sacré-Coeur La Salle
- ◆ 22 **Saint-Brieuc** - LP Chaptal

- ▲ 29 **Brest** - CFA de la CCI métropolitaine Bretagne Ouest
- 29 **Brest** - LP la Croix Rouge La Salle
- ◆ 29 **Pont-de-Buis-lès-Quimerch** - LP
- ▲ 29 **Quimper** - CFA de la Chambre de métiers et de l'artisanat du Finistère

- ▲ 35 **Bruz** - CFA de la chambre de métiers et de l'artisanat d'Ille et Vilaine - Faculté des Métiers
- ▲ 35 **Fougères** - CFA de la chambre de métiers et de l'artisanat d'Ille et Vilaine - Faculté des métiers

- 35 **Redon** - Lycée et SEP Marcel Callo
- ◆ 35 **Rennes** - LP Jean Jaurès
- ▲ 35 **Saint-Malo** - CFA de la chambre de métiers et de l'artisanat d'Ille et Vilaine - Faculté des métiers

- 56 **Vannes** - Lycée polyvalent Saint-Joseph Lasalle
- ▲ 56 **Lorient** - CFA de la ville de Lorient
- 56 **Priazac** - LP Saint-Michel

- ▲ 56 **Vannes** - CFA Chambre de métiers du Morbihan
- 56 **Vannes** - Lycée polyvalent Saint-Joseph Lasalle

option B véhicules de transport routier

- ▲ 22 **Dinan** - CFA de la Chambre de métiers et de l'artisanat des Côtes d'Armor - site de Dinan
- ▲ 56 **Lorient** - CFA de la ville de Lorient

option C motocycles

- ▲ 35 **Bruz** - CFA de la chambre de métiers et de l'artisanat d'Ille et Vilaine - Faculté des Métiers
- ◆ 35 **Rennes** - LP Jean Jaurès
- ◆ 56 **Vannes** - LP Jean Guéhenno

CAP Peinture en carrosserie

Le ou la peintre décape, ponce, mastique et applique les sous-couches et les traitements anti-corrosion, avant de passer à la peinture de finition.

- ▲ 22 **Dinan** - CFA de la Chambre de métiers et de l'artisanat des Côtes d'Armor - site de Dinan
- ◆ 35 **Redon** - EREA
- ◆ 56 **Etel** - LP Emile James

CAP Réparation des carrosseries

Le ou la carrossière dépose les pièces, démonte des éléments mécaniques ou électriques avant de remettre en forme les parties endommagées par chocs, moulage ou pression.

- ▲ 22 **Dinan** - CFA de la Chambre de métiers et de l'artisanat des Côtes d'Armor - site de Dinan
- ▲ 29 **Brest** - CFA de la CCI métropolitaine Bretagne Ouest
- ◆ 29 **Pont-de-Buis-lès-Quimerch** - LP
- ▲ 29 **Quimper** - CFA de la Chambre de métiers et de l'artisanat du Finistère
- ▲ 35 **Bruz** - CFA de la chambre de métiers et de l'artisanat d'Ille et Vilaine - Faculté des Métiers
- ◆ 35 **Redon** - EREA
- ◆ 35 **Tinténiac** - LP Bel Air
- ◆ 56 **Etel** - LP Emile James
- ▲ 56 **Lorient** - CFA de la ville de Lorient
- ▲ 56 **Vannes** - CFA Chambre de métiers du Morbihan

CAP Réparation entretien des embarcations de plaisance

Entretien courant des bateaux, diagnostic et réparation des pannes : démonter un voilier, changer un joint de moteur, réparer une coque en polyester...

- ◆ 56 **Etel** - LP Emile James

BAC PRO Aéronautique

Assemblage, installation, contrôle, maintenance et réparation des pièces de la structure d'un aéronef et des systèmes mécaniques, hydrauliques, électroniques...

option avionique

- ◆ 29 **Morlaix** - LP Tristan Corbière ! (voir page 26)

option structure

- ◆ 29 **Morlaix** - LP Tristan Corbière ! (voir page 26)
- ▲ 35 **Redon** - Lycée et SEP Marcel Callo (Terminale temps plein ou apprentissage)

option systèmes

- ◆ 29 **Morlaix** - LP Tristan Corbière ! (voir page 26)

- ◆ enseignement public (voie scolaire, temps plein)
- enseignement privé (voie scolaire, temps plein)
- ▲ apprentissage
- 📺 en vidéo sur www.nadoz.org

▶ PORTES OUVERTES
 Les dates des Portes ouvertes des LP, lycées, MFR, CFA sont sur www.onisep.fr/bretagne rubrique Agenda de l'orientation.

BAC PRO Agroéquipement

Conduite, maintenance, diagnostic et réparation de 1^{er} niveau des matériels agricoles, organisation, gestion d'un chantier de production végétale, choix et réglages des équipements, ...

- 22 Loudéac - MFR
- 22 Pommerit-Jaudy - Lycée Pommerit
- 29 Eliant - MFR
- ◆ A 29 Morlaix - Lycée de Suscinio (2^{de} temps plein/1^{re} et terminale en apprentissage)
- 35 Dol-de-Bretagne - Lycée les Vergers
- 35 Montauban-de-Bretagne - MFR
- 35 Redon - ISSAT Redon (antenne du LEGTP St Jacut les Pins)
- A 56 Gourin - Lycée Saint-Yves (2^{de} temps plein/1^{re} et terminale en apprentissage)

BAC PRO Electromécanicien marine

Conduite et maintenance électrique, mécanique, hydraulique ou frigorifique, des machines principales et auxiliaires d'un navire et de ses équipements, treuils, chaluts...

- ◆ 22 Paimpol - LP maritime Pierre Loti
- ◆ 29 Treffiat - LP maritime du Guilvinec
- ◆ 35 Saint-Malo - Lycée maritime Florence Arthaud
- ◆ 56 Etel - LP maritime

BAC PRO Maintenance des matériels

Diagnostic, estimation du coût, devis, organisation des interventions, réparations, modifications, planning, gestion des stocks, commandes, conseils aux utilisateurs...

- option A matériels agricoles
- ◆ 22 Lamballe - Lycée et SEP Henri Avril
- A 29 Eliant - MFR
- A 35 Montauban-de-Bretagne - MFR
- ◆ 56 Locminé - LP Louis Armand

option B matériels de construction et de manutention

- ◆ 22 Lamballe - Lycée et SEP Henri Avril
- 29 Pont-l'Abbé - LP Saint-Gabriel
- A 35 Louvigné-du-Désert - CFA UNICEM
- ◆ 56 Locminé - LP Louis Armand

option C matériels d'espaces verts

- ◆ 22 Lamballe - Lycée et SEP Henri Avril
- A 35 Saint-Malo - CFA de la chambre de métiers et de l'artisanat d'Ille et Vilaine - Faculté des métiers
- ◆ 56 Locminé - LP Louis Armand

BAC PRO Maintenance des véhicules

Accueil du client, conseil, contrôle, diagnostic, devis, entretien, réparation, réglage, mise au point, organisation et gestion de l'atelier, planning, animation d'équipe...

- option A voitures particulières
- ◆ 22 Loudéac - Lycée et SEP Fulgence Bienvenüe
- A 22 Ploufragan - CFA de la Chambre de métiers et de l'artisanat des Côtes d'Armor

- 22 Saint-Brieuc - Lycée polyvalent Sacré-Coeur La Salle
- ◆ 22 Saint-Brieuc - LP Chaptal
- A 29 Brest - CFA de la CCI métropolitaine Bretagne Ouest
- 29 Brest - LP la Croix Rouge La Salle
- ◆ 29 Brest - SEP Vauban - site de Lanroze
- ◆ 29 Carhaix-Plouguer - Lycée polyvalent Paul Sérusier
- ◆ 29 Pont-de-Buis-lès-Quimerch - LP
- 29 Pont-l'Abbé - LP Saint-Gabriel
- A 29 Quimper - CFA de la Chambre de métiers et de l'artisanat du Finistère
- A 35 Bruz - CFA de la chambre de métiers et de l'artisanat d'Ille et Vilaine - Faculté des Métiers
- 35 Cesson-Sévigné - Lycée et SEP Frédéric Ozanam
- 35 Redon - Lycée et SEP Marcel Callo
- ◆ 35 Rennes - LP Jean Jaurès
- ◆ 35 Tinténiac - LP Bel Air
- ◆ 56 Lorient - Lycée polyvalent Jean Baptiste Colbert
- A 56 Vannes - CFA Chambre de métiers du Morbihan
- 56 Vannes - Lycée polyvalent Saint-Joseph Lasalle
- ◆ 56 Vannes - LP Jean Guéhenno

option B véhicules de transport routier

- A 22 Dinan - CFA de la Chambre de métiers et de l'artisanat des Côtes d'Armor - site de Dinan
- ◆ 22 Lamballe - Lycée et SEP Henri Avril
- ◆ 29 Carhaix-Plouguer - Lycée polyvalent Paul Sérusier
- 29 Pont-l'Abbé - LP Saint-Gabriel
- ◆ 35 Tinténiac - LP Bel Air
- ◆ 56 Guer - Lycée et SEP Brocéliande
- A 56 Lorient - CFA de la ville de Lorient

option C motocycles

- ◆ 22 Loudéac - Lycée et SEP Fulgence Bienvenüe
- ◆ 29 Quimperlé - LP Roz Glas
- A 35 Bruz - CFA de la chambre de métiers et de l'artisanat d'Ille et Vilaine - Faculté des Métiers
- ◆ 35 Rennes - LP Jean Jaurès

BAC PRO Maintenance nautique

Accueil du client, conseil, essais, contrôles, diagnostic, devis, organisation de la maintenance, planning, réparations, modifications de la coque, du moteur, des équipements,...

- ◆ 22 Paimpol - LP maritime Pierre Loti
- A 29 Concarneau - CFA de l'Institut nautique de Bretagne
- ◆ 29 Concarneau - Lycée polyvalent Pierre Guéguin
- 29 Pont-l'Abbé - LP Saint-Gabriel
- ◆ 56 Etel - LP Emile James

BAC PRO Réparation des carrosseries

Accueil du client, réception du véhicule, réparation ou remplacement des éléments détériorés, contrôle de la structure, préparation et mise en peinture, remise en conformité...

- A 22 Dinan - CFA de la Chambre de métiers et de l'artisanat des Côtes d'Armor - site de Dinan

- A 29 Brest - CFA de la CCI métropolitaine Bretagne Ouest
- ◆ 29 Pont-de-Buis-lès-Quimerch - LP
- ◆ 35 Tinténiac - LP Bel Air
- ◆ 56 Etel - LP Emile James

Bâtiment Travaux publics

CAP Carreleur mosaïste

Le carreleur ou la carreleuse passe après le maçon et le plâtrier. Il ou elle sait lire un plan, préparer le support, couper les carreaux, puis les poser, faire les joints et les finitions...

- A 22 Plérin - CFA du bâtiment des Côtes d'Armor
- ◆ 29 Pleyben - LP du bâtiment
- A 29 Quimper - CFA du bâtiment du Finistère
- A 35 Fougères - CFA de la chambre de métiers et de l'artisanat d'Ille et Vilaine - Faculté des métiers
- ◆ 35 Rennes - EREA Magda Hollander-Lafon
- A 35 Saint-Grégoire - CFA du bâtiment d'Ille et Vilaine
- A 56 Vannes - CFA du bâtiment du Morbihan

CAP Constructeur de routes

Construction et entretien des routes, des autoroutes et aussi de parkings, de pistes d'aéroports, de quais de chargement...

- A 56 Plœrmel - CFA des travaux publics de Bretagne

CAP Constructeur en béton armé du bâtiment

La coffreuse ou le coffreur fabrique et pose les moules en bois, métal ou plastique dans lesquels on coule le béton pour former des planchers, des dalles, des poteaux...

- ◆ 22 Saint-Brieuc - LP Eugène Freyssinet
- A 35 Saint-Grégoire - CFA du bâtiment d'Ille et Vilaine

CAP Constructeur en canalisations des travaux publics

Construction, entretien et rénovation des réseaux souterrains de distribution d'eau, ou servant au passage de câbles électriques, de fibres optiques...

- A 56 Plœrmel - CFA des travaux publics de Bretagne

CAP Couvreur

Spécialiste du toit, il ou elle calcule les surfaces, met en place les supports de la couverture et pose les ardoises, tuiles, tôles, et aussi chaume, béton, verre...

- A 22 Plérin - CFA du bâtiment des Côtes d'Armor
- A 29 Quimper - CFA du bâtiment du Finistère
- A 35 Rennes - CFA des Compagnons du Devoir et du Tour de France
- A 35 Saint-Grégoire - CFA du bâtiment d'Ille et Vilaine
- A 56 Vannes - CFA du bâtiment du Morbihan

CAP Installateur sanitaire

Le plombier installe, entretient et répare les canalisations industrielles et domestiques d'eau, de gaz ou d'air comprimé. Il ou elle pose aussi des appareils sanitaires.

- ◆ 22 Dinan - EREA Beauregard

- A 22 Plérin - CFA du bâtiment des Côtes d'Armor
- A 29 Quimper - CFA du bâtiment du Finistère
- A 35 Rennes - CFA des Compagnons du Devoir et du Tour de France
- A 35 Saint-Grégoire - CFA du bâtiment d'Ille et Vilaine
- 56 Lorient - Lycée et SEP Saint-Joseph La Salle
- ◆ 56 Plœumeur - EREA les Pins
- ◆ 56 Pontivy - LP du Blavet
- A 56 Vannes - CFA du bâtiment du Morbihan

CAP Maçon

Le maçon ou la maçonne monte les murs et les cloisons, en pierre, parpaing ou béton, coule et lisse les dalles. Il ou elle assure l'étanchéité et la protection des bâtiments...

- ◆ 22 Dinan - EREA Beauregard
- A 22 Plérin - CFA du bâtiment des Côtes d'Armor
- ◆ 22 Quintin - LP Jean Monnet
- ◆ 29 Brest - Lycée polyvalent Dupuy de Lôme
- ◆ A 29 Pleyben - LP du bâtiment (Temps plein ou apprentissage)
- A 29 Quimper - CFA du bâtiment du Finistère
- A 35 Fougères - CFA de la chambre de métiers et de l'artisanat d'Ille et Vilaine - Faculté des métiers
- ◆ 35 Redon - LP Beaumont
- A 35 Rennes - CFA des Compagnons du Devoir et du Tour de France
- ◆ 35 Rennes - EREA Magda Hollander-Lafon
- ◆ 35 Rennes - Lycée et SEP Pierre Mendès France
- A 35 Saint-Grégoire - CFA du bâtiment d'Ille et Vilaine
- ◆ 56 Plœumeur - EREA les Pins
- A 56 Vannes - CFA du bâtiment du Morbihan

CAP Maintenance de bâtiments de collectivités

Entretien et réparations dans les hôpitaux, les entreprises, les écoles, les immeubles : plomberie, électricité, peinture...

- 22 Ploubazanec - LP Kersa la Salle
- A 29 Plabennec - MFR
- A 35 Saint-Grégoire - Maison familiale urbaine (antenne CFA MFR de Bretagne)
- A 56 Plœumeur - EREA les Pins

CAP Marbrier du bâtiment et de la décoration

Un artiste du bâtiment. Il ou elle débite, scie, taille et polit des blocs de marbre pour réaliser des éléments de construction ou de décoration.

- A 35 Louvigné-du-Désert - CFA UNICEM
- CAP Menuisier aluminium-verre
- Vitrynes, baies vitrées, vérandas, serres, miroirs... A l'atelier, le constructeur découpe, usine et façonne les pièces. Il ou elle assure aussi la pose sur le chantier.

- A 22 Plérin - CFA du bâtiment des Côtes d'Armor

CAP Peintre-applicateur de revêtements

Le peintre habille, protège et décore sols, plafonds, murs et façades, en fonction des désirs des clients. Il ou elle utilise peintures, enduits, colles, papiers peints, dalles, moquettes...

- A 22 Plérin - CFA du bâtiment des Côtes d'Armor

SIGLES :

CCI : Chambre de commerce et d'industrie
CFA : Centre de formation d'apprentis
EREA : Etablissement régional d'enseignement adapté
LEGTA : Lycée d'enseignement général et technologique agricole
LP : Lycée professionnel
MFR : Maison familiale et rurale. Les MFR proposent un enseignement en alternance école/entreprise, mais sous statut scolaire.
SEP : Section d'enseignement professionnel

Les coordonnées des établissements sont dans le "Carnet d'adresses, Après la 3^e" en téléchargement sur www.onisep.fr/bretagne ; on peut aussi les retrouver sur www.nadoz.org.

Les diplômes professionnels par domaines

- ◆ 29 **Brest** - Lycée polyvalent Dupuy de Lôme
- ▲ 29 **Quimper** - CFA du bâtiment du Finistère
- ◆ 35 **Rennes** - EREA Magda Hollander-Lafon
- ▲ 35 **Saint-Grégoire** - CFA du bâtiment d'Ille et Vilaine
- ▲ 35 **Saint-Malo** - CFA de la chambre de métiers et de l'artisanat d'Ille et Vilaine - Faculté des métiers
- ◆ 35 **Vitré** - LP la Champagne
- ◆ 56 **Ploemeur** - EREA les Pins
- 56 **Priziac** - LP Saint-Michel
- ▲ 56 **Vannes** - CFA du bâtiment du Morbihan

CAP Plâtrier - plaquiste

Le plâtrier participe à l'aménagement intérieur d'un bâtiment. Il ou elle réalise des doublages, cloisons, plafonds, sols, ainsi que des ouvrages décoratifs.

- ▲ 22 **Plérin** - CFA du bâtiment des Côtes d'Armor
- ▲ 29 **Quimper** - CFA du bâtiment du Finistère
- ▲ 35 **Fougères** - CFA de la chambre de métiers et de l'artisanat d'Ille et Vilaine - Faculté des métiers
- ▲ 56 **Vannes** - CFA du bâtiment du Morbihan

CAP Staffeur ornemaniste

Le staff est un mélange de plâtre et de fibres utilisé en décoration. Le staffeur ou la staffeuse fabrique et pose des corniches, chapiteaux, colonnes, rosaces...

- ◆ 22 **Tréguier** - LP Joseph Savina

CAP Tailleur de pierre

Un artiste du bâtiment. Il ou elle débite, scie, taille et polit des blocs de grès, de granit pour réaliser des éléments de construction ou de décoration.

- ◆ 22 **Quintin** - LP Jean Monnet
- ▲ 35 **Louvigné-du-Désert** - CFA UNICEM

BAC PRO Aménagement et finition du bâtiment

Analyse d'un dossier de définition de chantier, estimation des coûts, des besoins en personnel et matériaux, planning, organisation, gestion, réalisation des travaux...

- ▲ 22 **Plérin** - CFA du bâtiment des Côtes d'Armor
- ◆ 22 **Saint-Brieuc** - LP Eugène Freyssinet
- ◆ 29 **Brest** - Lycée polyvalent Dupuy de Lôme
- 29 **Landerneau** - Lycée et SEP Saint-Joseph
- ▲ 35 **Saint-Malo** - CFA de la chambre de métiers et de l'artisanat d'Ille et Vilaine - Faculté des métiers
- ◆ 35 **Vitré** - LP la Champagne
- ◆ 56 **Pontivy** - LP du Blavet

BAC PRO Menuisier aluminium-verre

Préparation, découpe et assemblage à l'atelier, réalisation puis pose de fenêtres, vérandas, verrières, cloisons ou éléments de décoration, organisation et gestion de chantier...

- ◆ 35 **Rennes** - Lycée et SEP Pierre Mendès France

BAC PRO Ouvrages du bâtiment : métallerie

Préparation à l'atelier, réalisation, pose et entretien de charpentes et ossatures de bâtiments, escaliers, cages d'ascenseur, etc., organisation et gestion de chantier...

- ◆ 35 **Rennes** - Lycée et SEP Pierre Mendès France

BAC PRO Technicien d'études du bâtiment option A : études et économie

Participation au dossier d'étude, estimation du coût, préparation des dessins d'exécution, planification des travaux, répartition des tâches, coordination, facturation...

- ◆ 22 **Saint-Brieuc** - LP Eugène Freyssinet
- ◆ 29 **Brest** - Lycée polyvalent Dupuy de Lôme
- 29 **Quimper** - LP Le Likès
- ◆ 35 **Rennes** - Lycée et SEP Pierre Mendès France
- 35 **Saint-Malo** - LP Institution Saint Malo la Providence
- 35 **Vitré** - Lycée technologique Jeanne d'Arc
- ◆ 56 **Pontivy** - LP du Blavet

BAC PRO Technicien d'études du bâtiment option B : assistant en architecture

Relevés, esquisses, avant-projets, études techniques, maquettes, dessins d'exécution, CAO-DAO, quantification et estimation partielles d'un projet, suivi de travaux...

- ◆ 22 **Saint-Brieuc** - LP Eugène Freyssinet
- ◆ 29 **Brest** - Lycée polyvalent Dupuy de Lôme
- 29 **Quimper** - LP Le Likès
- ◆ 35 **Rennes** - Lycée et SEP Pierre Mendès France
- 35 **Saint-Malo** - LP Institution Saint Malo la Providence
- 35 **Vitré** - Lycée technologique Jeanne d'Arc

BAC PRO Technicien du bâtiment : organisation et réalisation du gros oeuvre

Constitution de l'équipe, choix du matériel, organisation des activités, planning, réalisation et suivi des travaux sur le chantier, contrôle qualité...

- ◆ 22 **Quintin** - LP Jean Monnet
- ◆ 29 **Brest** - Lycée polyvalent Dupuy de Lôme
- 29 **Landerneau** - Lycée et SEP Saint-Joseph
- ◆ 29 **Pleyben** - LP du bâtiment
- ◆ 35 **Rennes** - Lycée et SEP Pierre Mendès France
- ▲ 35 **Saint-Grégoire** - CFA du bâtiment d'Ille et Vilaine
- ◆ 56 **Pontivy** - LP du Blavet

BAC PRO Technicien géomètre - topographe

Plans descriptifs à partir de relevés, métrologie, saisie de données, traitements numérique et graphique, implantations de bâtiments, matérialisation de limites de parcelles...

- ◆ 29 **Brest** - Lycée polyvalent Dupuy de Lôme

- ◆ 35 **Rennes** - Lycée et SEP Pierre Mendès France
- ◆ 56 **Pontivy** - LP du Blavet

BAC PRO Travaux publics

Préparation de chantier, quantification des matériels et matériaux, répartition des tâches, planning, mise en oeuvre des travaux, suivi et contrôle de l'ouvrage...

- ◆ 22 **Saint-Brieuc** - LP Eugène Freyssinet
- ▲ 56 **Ploërmel** - CFA des travaux publics de Bretagne

Bois Ameublement

CAP Charpentier bois

En atelier, le charpentier prépare les pièces de bois nécessaires ; sur le chantier, il ou elle les assemble et les pose ou remplace des éléments défectueux.

- ▲ 35 **Fougères** - CFA de la chambre de métiers et de l'artisanat d'Ille et Vilaine - Faculté des métiers
- ▲ 35 **Rennes** - CFA des Compagnons du Devoir et du Tour de France
- ▲ 56 **Vannes** - CFA du bâtiment du Morbihan

CAP Constructeur bois

Pour le bâtiment, l'ouvrier ou l'ouvrière contribue à la construction, au levage et à la pose de panneaux de bois, de poutres, de planchers, charpentes, bardages, lambris...

- ▲ 29 **Pleyben** - LP du bâtiment
- ◆ 35 **Dol-de-Bretagne** - LP Alphonse Pellé

- ▲ 35 **Fougères** - CFA de la chambre de métiers et de l'artisanat d'Ille et Vilaine - Faculté des métiers
- ◆ 56 **Pontivy** - LP du Blavet
- 56 **Vannes** - Lycée polyvalent Saint-Joseph Lasalle

CAP Ebéniste

L'ébéniste restaure et fabrique des meubles, des copies d'anciens, à l'unité ou en petite série : un patient travail, du croquis aux finitions...

- ◆ 29 **Landerneau** - Lycée et SEP de l'Elorn
- ◆ 56 **Auray** - LP Bertrand Du Guesclin

CAP Menuisier fabricant de menuiserie, mobilier et agencement

Ce menuisier réalise des ouvrages en bois et dérivés (aggloméré, médium, etc.) : portes, parquets, escaliers, bars... A l'atelier, il ou elle trace, découpe, effectue l'assemblage et la finition.

- ▲ 22 **Dinan** - CFA de la Chambre de métiers et de l'artisanat des Côtes d'Armor - site de Dinan
- ◆ 22 **Guingamp** - LP Jules Verne
- ▲ 22 **Ploufragan** - CFA de la Chambre de métiers et de l'artisanat des Côtes d'Armor
- ▲ 29 **Quimper** - CFA du bâtiment du Finistère
- ◆ 35 **Dol-de-Bretagne** - LP Alphonse Pellé
- ▲ 35 **Fougères** - CFA de la chambre de métiers et de l'artisanat d'Ille et Vilaine - Faculté des métiers

- ◆ 35 **Redon** - LP Beaumont
- ▲ 35 **Rennes** - CFA des Compagnons du Devoir et du Tour de France
- ◆ 35 **Rennes** - Lycée et SEP Pierre Mendès France
- ▲ 35 **Saint-Grégoire** - CFA du bâtiment d'Ille et Vilaine
- ▲ 35 **Saint-Malo** - CFA de la chambre de métiers et de l'artisanat d'Ille et Vilaine - Faculté des métiers
- ◆ 56 **Port-Louis** - LP Julien Crozet
- 56 **Priziac** - LP Saint-Michel
- ▲ 56 **Vannes** - CFA du bâtiment du Morbihan

CAP Menuisier installateur

Sur le chantier, l'installateur/trice pose les menuiseries d'un bâtiment neuf ou en rénovation : portes, fenêtres, placards, escaliers, comptoirs...

- ▲ 22 **Dinan** - CFA de la Chambre de métiers et de l'artisanat des Côtes d'Armor - site de Dinan
- ▲ 22 **Ploufragan** - CFA de la Chambre de métiers et de l'artisanat des Côtes d'Armor
- ◆ 29 **Pleyben** - LP du Bâtiment
- ◆ 29 **Plohinec** - LP Jean Moulin
- ▲ 29 **Quimper** - CFA du bâtiment du Finistère
- ▲ 35 **Fougères** - CFA de la chambre de métiers et de l'artisanat d'Ille et Vilaine - Faculté des métiers
- ▲ 35 **Saint-Grégoire** - CFA du bâtiment d'Ille et Vilaine
- ▲ 35 **Saint-Malo** - CFA de la chambre de métiers et de l'artisanat d'Ille et Vilaine - Faculté des métiers
- ◆ 56 **Ploemeur** - EREA les Pins
- ▲ 56 **Vannes** - CFA du bâtiment du Morbihan

BAC PRO Etude et réalisation d'agencement

Finalisation de l'étude esthétique, définition technique du projet, plans, cahier des charges, organisation et gestion de la mise en oeuvre des aménagements sur le chantier...

- ◆ 29 **Landerneau** - Lycée et SEP de l'Elorn

BAC PRO Technicien constructeur bois

Analyse technique d'un ouvrage, plans d'exécution, préparation et réalisation, taille, usinage, assemblage, finition, mise en oeuvre sur le chantier, animation d'équipe...

- ◆ ▲ 22 **Quintin** - LP Jean Monnet (Temps plein ou apprentissage)
- ▲ 22 **Saint-Brieuc** - Lycée polyvalent Sacré-Coeur La Salle (2^{de} temps plein/ 1^{er} et terminale temps plein ou apprentissage)
- ◆ 29 **Brest** - Lycée polyvalent Dupuy de Lôme
- ◆ 29 **Pleyben** - LP du bâtiment
- ◆ 35 **Dol-de-Bretagne** - LP Alphonse Pellé
- ◆ 35 **Redon** - LP Beaumont
- ◆ 35 **Rennes** - Lycée et SEP Pierre Mendès France
- 56 **Vannes** - Lycée polyvalent Saint-Joseph Lasalle

- ◆ enseignement public (voie scolaire, temps plein)
- enseignement privé (voie scolaire, temps plein)
- ▲ apprentissage
- en vidéo sur www.nadoz.org



BAC PRO Technicien de fabrication bois et matériaux associés

Préparation de la fabrication d'ouvrages, mode opératoire, programmation, choix des outils, mise en oeuvre et suivi de la production, animation d'équipe, contrôle...

- ◆ 29 Landerneau - Lycée et SEP de l'Elorn

BAC PRO Technicien menuisier-agenceur

Analyse technique d'un ouvrage, préparation de la production à partir du dossier architectural, conduite et suivi de la fabrication et de la mise en oeuvre sur le chantier...

- ◆ 22 Quintin - LP Jean Monnet
- 22 Saint-Brieuc - Lycée polyvalent Sacré-Coeur La Salle
- ◆ 22 Saint-Brieuc - LP Eugène Freyssinet
- ◆ 22 Tréguier - LP Joseph Savina
- ◆ 29 Landerneau - Lycée et SEP de l'Elorn
- 29 Landerneau - Lycée et SEP Saint-Joseph
- ◆ A29 Pleyben - LP du bâtiment (Temps plein ou apprentissage)
- ◆ A29 Plouhinec - LP Jean Moulin (Temps plein ou apprentissage)
- 35 Cesson-Sévigné - Lycée et SEP Frédéric Ozanam
- ◆ 35 Dol-de-Bretagne - LP Alphonse Pellé
- ◆ 35 Redon - LP Beaumont
- ◆ 35 Rennes - Lycée et SEP Pierre Mendès France
- ◆ 35 Vitré - LP la Champagne
- ◆ 56 Pontivy - LP du Blavet
- ◆ 56 Port-Louis - LP Julien Crozet
- A 56 Vannes - CFA du bâtiment du Morbihan
- 56 Vannes - Lycée polyvalent Saint-Joseph Lasalle

Chimie Physique Laboratoire

BAC PRO Laboratoire contrôle qualité

Prélèvements, contrôles et analyses, rédaction de comptes-rendus, entretien des installations, dans les laboratoires d'entreprises ou indépendants, publics et privés...

- 29 Quimper - Lycée Kerustum
- ◆ 56 Pontivy - LEGTA Le Gros Chêne
- 56 Saint-Jacut-les-Pins - LEGTP des Pays de Vilaine

Commerce Vente

CAP Employé de commerce multi-spécialités

Réceptionner et stocker les marchandises, mettre en rayon les produits, informer les clients, vendre, tenir une caisse...

- A 22 Dinan - CFA de la Chambre de métiers et de l'artisanat des Côtes d'Armor - site de Dinan

- ◆ 22 Lannion - LP Félix le Dantec
- ◆ 22 Loudéac - Lycée et SEP Fulgence Bienvenüe
- A 22 Ploufragan - CFA de la Chambre de métiers et de l'artisanat des Côtes d'Armor
- 22 Saint-Brieuc - Lycée polyvalent Sacré-Coeur La Salle
- A 29 Brest - CFA de la CCI métropolitaine Bretagne Ouest
- ◆ 29 Brest - LP Jules Lesven
- 29 Morlaix - LP Notre Dame du Mur - le Porsmeur
- A 29 Quimper - CFA de la Chambre de métiers et de l'artisanat du Finistère
- 29 Quimper - LP Le Likès
- A 35 Bruz - CFA de la CCI d'Ille et Vilaine - Faculté des métiers
- 35 Fougères - Lycée polyvalent J-B Le Taillandier - site Saint Joseph
- 35 Redon - LP Notre-Dame
- 35 Rennes - Lycée et SEP Saint-Vincent la Providence
- ◆ 35 Rennes - LP et SGT Coëtlogon
- A 35 Saint-Jouan-des-Guérets - CFA de la CCI d'Ille et Vilaine - Faculté des métiers site de Saint-Malo
- A 56 Vannes - CFA Chambre de métiers du Morbihan
- ◆ 56 Vannes - LP Jean Guéhenno

CAP Employé de vente spécialisé option A produits alimentaires

Ce vendeur ou cette vendeuse exerce dans les boulangeries, charcuteries, poissonneries, épiceries, fromageries, etc., ou dans les rayons produits frais des grandes surfaces.

- A 22 Dinan - CFA de la Chambre de métiers et de l'artisanat des Côtes d'Armor - site de Dinan
- A 22 Ploufragan - CFA de la Chambre de métiers et de l'artisanat des Côtes d'Armor
- A 29 Brest - CFA de la CCI métropolitaine Bretagne Ouest
- A 29 Quimper - CFA de la Chambre de métiers et de l'artisanat du Finistère
- A 35 Bruz - CFA de la CCI d'Ille et Vilaine - Faculté des métiers
- A 35 Saint-Jouan-des-Guérets - CFA de la CCI d'Ille et Vilaine - Faculté des métiers site de Saint-Malo
- A 56 Lorient - CFA de la ville de Lorient
- A 56 Vannes - CFA Chambre de métiers du Morbihan

CAP Employé de vente spécialisé option B produits d'équipement courant

Ce vendeur ou cette vendeuse est employée dans les magasins spécialisés en électroménager, audiovisuel, sports et loisirs, etc., ou dans les rayons spécialisés des grandes surfaces.

- A 22 Dinan - CFA de la Chambre de métiers et de l'artisanat des Côtes d'Armor - site de Dinan
- ◆ 22 Guingamp - LP Jules Verne

- A 22 Ploufragan - CFA de la Chambre de métiers et de l'artisanat des Côtes d'Armor
- ◆ 29 Brest - LP Jules Lesven
- A 35 Bruz - CFA de la CCI d'Ille et Vilaine - Faculté des métiers
- 35 Cesson-Sévigné - Lycée et SEP Frédéric Ozanam
- A 35 Saint-Jouan-des-Guérets - CFA de la CCI d'Ille et Vilaine - Faculté des métiers site de Saint-Malo
- 56 Auray - SEP Sainte-Anne Saint Louis
- A 56 Lorient - CFA de la ville de Lorient
- A 56 Vannes - CFA Chambre de métiers du Morbihan

CAP Employé de vente spécialisé option D produits de librairie-papeterie-presse

Réception des livres, magazines et produits de papeterie, mise en rayon, gestion des stocks, accueil et information de la clientèle... Autonomie, polyvalence, relationnel et bonne connaissance des produits indispensables.

- A 22 Ploufragan - CFA de la Chambre de métiers et de l'artisanat des Côtes d'Armor (CAP rare : voir page 26)

CAP Fleuriste

Accueillir, conseiller, vendre, connaître les végétaux, savoir les stocker, préparer un bouquet, composer un arrangement floral en fonction d'une demande...

- A 22 Langueux - Ecole Saint-Ilan
- ◆ 22 Merdrignac - Lycée du Mené
- A 29 Quimper - CFA de la Chambre de métiers et de l'artisanat du Finistère
- A 35 Bruz - CFA de la CCI d'Ille et Vilaine - Faculté des métiers
- ◆ 56 Saint-Jean-Brévelay - LP agricole Le Sullio

CAP Vendeur-magasinier en pièces de rechange et équipements automobiles

Réception des produits, gestion informatique du stock, préparation des commandes de pièces, accueil et conseil des clients, garagistes et techniciens...

- A 22 Dinan - CFA de la Chambre de métiers et de l'artisanat des Côtes d'Armor - site de Dinan
- 22 Saint-Brieuc - Lycée polyvalent Sacré-Coeur La Salle

BAC PRO Accueil - relation clients et usagers

Réponse aux demandes en face-à-face ou par téléphone, suivi des activités de l'accueil, évaluation de la satisfaction, traitement des réclamations, vente de services...

- ◆ 22 Dinan - LP la Fontaine des Eaux
- 22 Saint-Brieuc - Lycée polyvalent Sacré-Coeur La Salle
- ◆ 22 Saint-Brieuc - LP Jean Moulin
- 29 Brest - LP Javouhey
- ◆ 29 Brest - LP Jules Lesven
- A 35 Bruz - CFA de la CCI d'Ille et Vilaine - Faculté des métiers
- 35 Redon - LP Notre-Dame
- ◆ 35 Rennes - Lycée de La Salle
- ◆ 35 Rennes - LP Charles Tillon
- ◆ 35 Rennes - LP Louis Guilloux
- ◆ 35 Saint-Malo - Lycée polyvalent Jacques Cartier
- 35 Saint-Malo - LP Institution Saint Malo la Providence

- 56 Lorient - Lycée et SEP Saint-Joseph La Salle
- 56 Pontivy - Lycée et SEP Jeanne d'Arc Saint-Ivy
- ◆ 56 Vannes - LP Jean Guéhenno
- 56 Vannes - LP Saint-Georges

BAC PRO Commerce

Vente, conseil, fidélisation de la clientèle, animation de la surface de vente, gestion commerciale, approvisionnement, gestion des stocks, évaluation des résultats...

- A 22 Dinan - CFA de la Chambre de métiers et de l'artisanat des Côtes d'Armor - site de Dinan
- ◆ 22 Dinan - LP la Fontaine des Eaux
- ◆ 22 Guingamp - LP Jules Verne
- ◆ 22 Lamballe - Lycée et SEP Henri Avril
- ◆ 22 Loudéac - Lycée et SEP Fulgence Bienvenüe
- 22 Ploubazlanec - LP Kersa la Salle
- A 22 Ploufragan - CFA de la Chambre de métiers et de l'artisanat des Côtes d'Armor
- 22 Saint-Brieuc - Lycée polyvalent Sacré-Coeur La Salle
- ◆ 22 Saint-Brieuc - LP Jean Moulin avec section d'enseignement agricole
- A 29 Brest - CFA de la CCI métropolitaine Bretagne Ouest
- 29 Brest - LP Javouhey
- ◆ 29 Brest - LP Jules Lesven
- 29 Brest - LP la Croix Rouge La Salle
- 29 Carhaix-Plouguez - LP Saint Trémeur (antenne lycée Jeanne d'Arc Gourin)
- 29 Concarneau - Lycée et SEP Saint Joseph - Saint Marc (site de Concarneau)
- 29 Landerneau - Lycée et SEP Saint-Joseph
- ◆ 29 Quimper - LP Chaptal
- A 29 Quimper - CFA de la Chambre de métiers et de l'artisanat du Finistère
- 29 Quimper - LP Le Likès
- ◆ 29 Quimper - LP Roz Glas
- 29 Saint-Pol-de-Léon - LP ND du Kreisker
- A 35 Bruz - CFA de la CCI d'Ille et Vilaine - Faculté des métiers
- 35 Cesson-Sévigné - Lycée et SEP Frédéric Ozanam
- 35 Fougères - Lycée polyvalent J-B Le Taillandier - site Saint Joseph
- 35 Janzé - MFR
- 35 Redon - LP Notre-Dame
- 35 Rennes - Lycée de La Salle
- ◆ 35 Rennes - LP Bréquigny
- ◆ 35 Rennes - LP Charles Tillon
- ◆ 35 Rennes - LP et SGT Coëtlogon
- ◆ 35 Rennes - LP Louis Guilloux
- A 35 Saint-Jouan-des-Guérets - CFA de la CCI d'Ille et Vilaine - Faculté des métiers site de Saint-Malo
- ◆ 35 Saint-Malo - Lycée polyvalent Jacques Cartier
- 35 Saint-Malo - LP Institution Saint Malo la Providence
- ◆ 35 Vitré - LP la Champagne
- 35 Vitré - Lycée technologique Jeanne d'Arc
- 56 Auray - SEP Sainte-Anne Saint Louis
- A 56 Lorient - CFA de la ville de Lorient
- 56 Lorient - Lycée et SEP Saint-Joseph La Salle
- ◆ 56 Lorient - LP Marie le Franc
- 56 Plomeur - LP Notre-Dame de la Paix
- 56 Plœrmel - Lycée et SEP La Mennais
- 56 Pontivy - Lycée et SEP Jeanne d'Arc Saint-Ivy
- A 56 Vannes - CFA Chambre de métiers du Morbihan

SIGLES :

- CCI : Chambre de commerce et d'industrie
- CFA : Centre de formation d'apprentis
- EREA : Etablissement régional d'enseignement adapté
- LEGTA : Lycée d'enseignement général et technologique agricole
- LP : Lycée professionnel
- MFR : Maison familiale et rurale. Les MFR proposent un enseignement en alternance école/entreprise, mais sous statut scolaire.
- SEP : Section d'enseignement professionnel



- 56 Vannes - Lycée et SEP Notre-Dame le Ménémur
- ◆ 56 Vannes - LP Jean Guéhenno

BAC PRO Technicien conseil vente de produits de jardin
Vente et conseil, organisation du stockage, de la mise en rayon, entretien des végétaux, démonstration des matériels, encadrement d'une équipe de vendeurs...

- 22 Languéux - Ecole Saint-Ilan
- ◆ 22 Merdrignac - Lycée du Mené
- ◆ 29 Châteaulin - Lycée de l'Aulne

BAC PRO Technicien conseil vente en animalerie
Surveillance de l'état sanitaire des animaux, soins, aménagement et gestion du rayon, choix des fournisseurs, documents administratifs, information et conseil des clients...

- ◆ 22 Merdrignac - Lycée du Mené
- ◆ 35 Rennes - Groupe Antoine de Saint-Exupéry - site Pier Giorgio Frassati
- 56 Guiliers - MFR

BAC PRO Technicien conseil vente en alimentation option produits alimentaires
Réception et contrôle des produits, stockage, mise en rayon, conseil et vente, organisation et gestion d'un rayon ou d'un petit commerce de proximité...

- 22 Pabu - Lycée rural du Restmeur
- 29 Le Faou - MFR
- 29 Quimper - Lycée Kerustum
- 35 Bain-de-Bretagne - LP Saint-Yves
- 35 Dol-de-Bretagne - Lycée les Vergers
- 35 Montauban-de-Bretagne - Lycée agricole Saint-Nicolas-La Providence
- 35 Saint-Méen-le-Grand - MFR
- 56 Locminé - Lycée Anne de Bretagne
- 56 Ploërmel - Lycée agricole la Touche
- ◆ 56 Pontivy - LEGTA Le Gros Chêne

BAC PRO Vente (prospection, négociation, suivi de clientèle)
Prospection de clients, professionnels et particuliers, études de marché, communication, vente et négociation, fidélisation, gestion de clientèle...

- ◆ 22 Guingamp - LP Jules Verne
- 22 Saint-Brieuc - Lycée polyvalent Sacré-Coeur La Salle
- ◆ 22 Saint-Brieuc - LP Jean Moulin
- 29 Brest - LP Javouhey
- ◆ 29 Brest - LP Jules Lesven
- 29 Morlaix - LP Notre Dame du Mur - le Porsmeur
- ◆ 29 Quimper - LP Jean Chaptal
- 35 Cesson-Sévigné - Lycée et SEP Frédéric Ozanam
- 35 Fougères - Lycée polyvalent J-B Le Taillandier - site Saint-Joseph
- 35 Redon - LP Notre-Dame
- ◆ 35 Rennes - Lycée de La Salle
- ◆ 35 Rennes - LP Bréquigny
- ◆ 35 Rennes - LP et SGT Coëtlogon
- ◆ 35 Saint-Malo - Lycée polyvalent Jacques Cartier
- 35 Saint-Malo - LP Institution Saint Malo la Providence
- ◆ 56 Lorient - LP Marie le Franc
- 56 Ploemeur - LP Notre-Dame de la Paix
- 56 Pontivy - Lycée et SEP Jeanne d'Arc Saint-Ivy
- ◆ 56 Vannes - LP Jean Guéhenno
- 56 Vannes - LP Saint-Georges

Électricité Électronique Énergie

CAP Installateur thermique
Radiateurs, planchers chauffants, chaudières, panneaux solaires... Le monteur ou la monteuse installe et entretient des systèmes de chauffage, de climatisation et de ventilation.

- ◆ 35 Rennes - Lycée et SEP Pierre Mendès France
- 56 Lorient - Lycée et SEP Saint-Joseph La Salle
- 56 Vannes - CFA du bâtiment du Morbihan

CAP Préparation et réalisation d'ouvrages électriques
Cet électricien/ne réalise des installations électriques pour des logements, des entreprises, pour l'éclairage public... Il ou elle met en place, raccorde et entretient les équipements.

- 22 Dinan - CFA de la Chambre de métiers et de l'artisanat des Côtes d'Armor - site de Dinan
- ◆ 22 Lannion - LP Félix le Dantec
- 22 Plérin - CFA du bâtiment des Côtes d'Armor
- ◆ 29 Brest - Lycée polyvalent Dupuy de Lôme
- 29 Brest - LP la Croix Rouge La Salle
- 29 Quimper - CFA du bâtiment du Finistère
- 35 Bruz - CFA de la chambre de métiers et de l'artisanat d'Ille et Vilaine - Faculté des Métiers
- 35 Cesson-Sévigné - Lycée et SEP Frédéric Ozanam
- ◆ 35 Dol-de-Bretagne - LP Alphonse Pellé
- ◆ 35 Rennes - LP Jean Jaurès
- 35 Saint-Grégoire - CFA du bâtiment d'Ille et Vilaine
- ◆ 35 Vitré - LP la Champagne
- ◆ 56 Josselin - LP Ampère
- 56 Lorient - Lycée et SEP Saint-Joseph La Salle
- 56 Priziac - LP Saint-Michel
- 56 Vannes - CFA du bâtiment du Morbihan

BAC PRO Electromécanique marine
Conduite et maintenance électrique, mécanique, hydraulique ou frigorifique, des machines principales et auxiliaires d'un navire et de ses équipements, treuils, chaluts...

- ◆ 22 Paimpol - LP maritime Pierre Loti
- ◆ 29 Treffiat - LP maritime du Guilvinec
- ◆ 35 Saint-Malo - Lycée maritime Florence Arthaud
- ◆ 56 Etel - LP maritime

BAC PRO Métiers de l'électricité et de ses environnements connectés
Etude, réalisation, mise en service et maintenance des installations électriques et des réseaux, organisation des chantiers, plannings, contrôles, relations client...

- ◆ 22 Dinan - LP la Fontaine des Eaux
- ◆ 22 Guingamp - LP Jules Verne
- ◆ 22 Loudéac - Lycée et SEP Fulgence Bienvenüe
- 22 Plérin - CFA de l'industrie de Bretagne (antenne de Plérin)
- 22 Ploubazlanec - LP Kersa la Salle

- ◆ 22 Saint-Brieuc - LP Chaptal
- ◆ 29 Brest - Lycée polyvalent Dupuy de Lôme
- ◆ 29 Brest - Lycée et SEP Vauban
- 29 Brest - LP la Croix Rouge La Salle
- ◆ 29 Carhaix-Plouguer - Lycée polyvalent Paul Sérusier
- ◆ 29 Concarneau - Lycée polyvalent Pierre Guéguin
- 29 Landerneau - Lycée et SEP Saint-Joseph
- ◆ 29 Morlaix - LP Tristan Corbière
- ◆ 29 Pont-l'Abbé - LP Laënnec
- ◆ 29 Quimper - LP le Likès
- 35 Cesson-Sévigné - Lycée et SEP Frédéric Ozanam
- ◆ 35 Fougères - Lycée polyvalent J-B Le Taillandier - site Saint-Joseph
- 35 Montauban-de-Bretagne - Lycée et SEP La Providence
- 35 Redon - Lycée et SEP Marcel Callo
- ◆ 35 Rennes - LP et SGT Coëtlogon (**Temps plein ou apprentissage**)
- ◆ 35 Rennes - LP Jean Jaurès
- 35 Saint-Grégoire - CFA du bâtiment d'Ille et Vilaine
- ◆ 35 Saint-Malo - LP Mauptuis
- ◆ 35 Vitré - LP la Champagne
- 56 Lorient - CFA de la ville de Lorient
- 56 Lorient - Lycée et SEP Saint-Joseph La Salle
- ◆ 56 Lorient - Lycée polyvalent Jean Baptiste Colbert
- ◆ 56 Ploërmel - Lycée et SEP La Mennais
- 56 Pontivy - Lycée et SEP Jeanne d'Arc Saint-Ivy
- ◆ 56 Pontivy - LP du Blavet
- ◆ 56 Port-Louis - LP Julien Crozet
- 56 Vannes - Lycée polyvalent Saint-Joseph Lasalle
- ◆ 56 Vannes - LP Jean Guéhenno

BAC PRO Systèmes numériques
Préparation des systèmes, assemblage des composants, intégration des logiciels, tests, installation et mise en service sur site, assistance technique, maintenance...

option A Sûreté et sécurité des infrastructures, de l'habitat et du tertiaire

- ◆ 22 Dinan - LP la Fontaine des Eaux
- ◆ 22 Lannion - LP Félix le Dantec
- 22 Saint-Brieuc - Lycée polyvalent Sacré-Coeur La Salle
- 29 Brest - LP la Croix Rouge La Salle
- ◆ 29 Quimper - Lycée général et technologique et SEP Yves Thépôt
- ◆ 35 Rennes - LP et SGT Coëtlogon
- 35 Vitré - Lycée technologique Jeanne d'Arc
- ◆ 56 Josselin - LP Ampère

option B Audiovisuels, réseau et équipement domestiques

- ◆ 22 Dinan - LP la Fontaine des Eaux
- ◆ 22 Lannion - LP Félix le Dantec
- 22 Saint-Brieuc - Lycée polyvalent Sacré-Coeur La Salle
- ◆ 29 Brest - Lycée et SEP Vauban
- 29 Quimper - LP le Likès
- 35 Bruz - CFA de la Chambre des métiers et de l'artisanat
- ◆ 35 Rennes - LP Charles Tillon
- 35 Vitré - Lycée technologique Jeanne d'Arc
- ◆ 56 Josselin - LP Ampère
- 56 Vannes - Lycée polyvalent Saint-Joseph Lasalle



► PORTES OUVERTES
 Les dates des Portes ouvertes des LP, lycées, MFR, CFA sont sur www.onisep.fr/bretagne rubrique Agenda de l'orientation.

option C Réseaux informatiques et systèmes communicants

- ◆ 22 Lannion - LP Félix le Dantec
- 22 Saint-Brieuc - Lycée polyvalent Sacré-Coeur La Salle
- ◆ 29 Brest - Lycée et SEP Vauban
- 29 Brest - LP la Croix Rouge La Salle
- ◆ 29 Quimper - Lycée général et technologique et SEP Yves Thépôt
- 29 Quimper - LP le Likès
- 35 Bruz - CFA de la chambre de métiers et de l'artisanat d'Ille et Vilaine (1^{re} et terminale - admission après 2^{de})
- ◆ 35 Rennes - LP Charles Tillon
- ◆ 35 Rennes - LP et SGT Coëtlogon (**Temps plein ou apprentissage**)
- 35 Saint-Malo - LP Institution Saint Malo la Providence
- ◆ 56 Hennebont - LP Emile Zola
- 56 Vannes - Lycée polyvalent Saint-Joseph Lasalle

BAC PRO Technicien de maintenance des systèmes énergétiques et climatiques
Mise au point, contrôle, organisation de la maintenance, dépannage de tous types d'installations, chaudières, appareils de climatisation, systèmes d'énergies renouvelables...

- ◆ 35 Rennes - Lycée et SEP Pierre Mendès France
- ◆ 56 Pontivy - LP du Blavet

BAC PRO Technicien du froid et du conditionnement d'air
Montage et mise en service des installations frigorifiques ou de climatisation industrielles, maintenance, modifications, planification et suivi de travaux, relations clients...

- ◆ 22 Dinan - LP la Fontaine des Eaux
- ◆ 29 Concarneau - Lycée polyvalent Pierre Guéguin
- 56 Lorient - Lycée et SEP Saint-Joseph La Salle

BAC PRO Technicien en installation des systèmes énergétiques et climatiques
Réalisation d'installations, implantation des équipements, raccordements, configuration, mise en service, organisation, encadrement et suivi de chantier, plannings...

- 22 Plérin - CFA du bâtiment des Côtes d'Armor
- 22 Saint-Brieuc - Lycée polyvalent Sacré-Coeur La Salle
- ◆ 22 Saint-Brieuc - LP Eugène Freyssinet
- ◆ 29 Brest - Lycée polyvalent Dupuy de Lôme
- ◆ 29 Pleyben - LP du bâtiment

- ◆ enseignement public (voie scolaire, temps plein)
- enseignement privé (voie scolaire, temps plein)
- apprentissage
- en vidéo sur www.nadoz.org

BAC PRO Technicien en installation des systèmes énergétiques et climatiques (suite)

- ▲ 35 **Rennes** - CFA des Compagnons du Devoir et du Tour de France
- ◆ 35 **Rennes** - Lycée et SEP Pierre Mendès France
- ▲ 35 **Saint-Grégoire** - CFA du bâtiment d'Ille et Vilaine
- ◆ 35 **Vitré** - LP La Champagne
- 56 **Lorient** - Lycée et SEP Saint-Joseph La Salle
- ◆ 56 **Pontivy** - LP du Blavet

Gestion Administration

BAC PRO Gestion-administration

Gestion administrative des relations externes (fournisseurs, clients, usagers, banques...); des relations avec le personnel (recrutement, formation, paye, carrière...); gestion administrative interne et gestion des projets de l'entreprise, de l'administration ou de l'association (traitement des informations, réunions, planification et suivi des tâches, espaces collaboratifs, budgets...).

- ◆ 22 **Dinan** - LP la Fontaine des Eaux
- ◆ 22 **Lamballe** - Lycée et SEP Henri Avril
- ◆ 22 **Lannion** - LP Félix le Dantec
- 22 **Saint-Brieuc** - Lycée polyvalent Sacré-Coeur La Salle
- ◆ 22 **Saint-Brieuc** - LP Jean Moulin
- ◆ 29 **Brest** - LP Javouhey
- ◆ 29 **Brest** - LP Jules Lesven
- 29 **Douarnenez** - LP Sainte Elisabeth
- ◆ 29 **Landerneau** - Lycée et SEP de l'Elorn
- ◆ 29 **Quimper** - LP Jean Chaptal
- ◆ 29 **Quimper** - LP le Likès
- 29 **Saint-Pol-de-Léon** - LP ND du Kreisker
- ◆ 35 **Fougères** - LP Jean Guéhenno
- ◆ 35 **Redon** - LP Beaumont
- ◆ 35 **Rennes** - Centre médical et pédagogique (annexe du lycée Chateaubriand)
- 35 **Rennes** - Lycée de La Salle
- ◆ 35 **Rennes** - LP Charles Tillon
- ◆ A 35 **Rennes** - LP et SGT Coëtlogon (Temps plein ou apprentissage)
- ◆ 35 **Saint-Malo** - Lycée polyvalent Jacques Cartier
- ◆ 35 **Vitré** - LP la Champagne
- 35 **Vitré** - Lycée technologique Jeanne d'Arc
- ◆ 56 **Hennebont** - LP Emile Zola
- ◆ 56 **Lanester** - Lycée et SEP Jean Macé
- 56 **Ploemeur** - LP Notre-Dame de la Paix
- ◆ 56 **Ploemeur** - Unité d'enseignement Kerpape
- 56 **Ploërmel** - Lycée et SEP La Mennais
- ◆ 56 **Questembert** - Lycée polyvalent Marcelin Berthelot
- ◆ 56 **Vannes** - LP Jean Guéhenno
- 56 **Vannes** - LP Saint-Georges

SIGLES :

CCI : Chambre de commerce et d'industrie
 CFA : Centre de formation d'apprentis
 EREA : Etablissement régional d'enseignement adapté
 LEGTA : Lycée d'enseignement général et technologique agricole
 LP : Lycée professionnel
 MFR : Maison familiale et rurale. Les MFR proposent un enseignement en alternance école/entreprise, mais sous statut scolaire.
 SEP : Section d'enseignement professionnel

Hygiène Sécurité

CAP Agent de propreté et d'hygiène

Entretien, nettoyage, remise en état, désinfection, rénovation de locaux industriels, de bureaux, de magasins, d'hôpitaux...

- ▲ 35 **Bruz** - CFA de la propreté de l'INHNI

CAP Agent de sécurité

Surveillance et gardiennage de locaux, de marchandises, protection de personnes, prévention des vols, des dégradations, des incendies...

- ◆ 22 **Rostrenen** - LP Rosa Parks
- ! (voir page 26)

CAP Agent vérificateur d'appareils extincteurs

Conseil pour l'achat et l'utilisation des appareils de lutte contre l'incendie, installation et mise en service, entretien, vérifications techniques, contrôle de la conformité, remise en état...

- ▲ 22 **Ploufragan** - CFA de la Chambre de métiers et de l'artisanat des Côtes d'Armor (CAP rare - voir page 26)

CAP Gardien d'immeubles

Accueil, information, conseil, entretien des parties communes et des espaces verts, recueil des besoins auprès des habitants, surveillance des installations techniques, intervention en cas de conflit de voisinage...

- ▲ 22 **Ploufragan** - CFA de la Chambre de métiers et de l'artisanat des Côtes d'Armor (CAP rare - voir page 26)

CAP Propreté de l'environnement urbain-collecte et recyclage

Collecte et tri des déchets, conduite des engins et machines de transport, de nettoyage ou de traitement des déchets, accueil et contrôle dans les déchetteries...

- ▲ 56 **Pontivy** - LEGTA Le Gros Chêne

BAC PRO Hygiène, propreté, stérilisation

Stérilisation dans les établissements de soin, entretien et bio-nettoyage des blocs opératoires, des laboratoires, des locaux des industries pharmaceutique, optique, électronique, agroalimentaire, nucléaire... Organisation et conduite des interventions, gestion d'équipe...

- ▲ 35 **Bruz** - CFA de la propreté de l'INHNI
- ◆ 56 **Lanester** - Lycée et SEP Jean Macé

BAC PRO Métiers de la sécurité

Préparation aux métiers de la sécurité publique (police, gendarmerie, sécurité civile) et privée. Protection des biens, conseil et interventions, secours aux personnes...

- ◆ 22 **Rostrenen** - LP Rosa Parks
- ! (voir page 26)
- 56 **Lorient** - Lycée et SEP Saint-Joseph La Salle



Industries graphiques

CAP Sérigraphie industrielle

Le ou la sérigraphe maîtrise les techniques d'impression qui permettent de déposer des couches d'encre sur différents supports, textile, verre, plastique, bois, etc., pour la publicité, l'électronique, la décoration de véhicules, l'habillement...

- ◆ 56 **Hennebont** - LP Emile Zola

CAP Signalétique et décors graphiques

Réalisation à l'unité ou en série de panneaux de signalisation, panneaux de stands d'exposition, de banderoles, de murs peints, publicitaires ou décoratifs, d'adhésifs...

- ▲ 22 **Dinan** - CFA de la Chambre de métiers et de l'artisanat des Côtes d'Armor - site de Dinan
- ◆ 56 **Auray** - LP Bertrand Du Guesclin
- ! (voir page 26)

BAC PRO Artisanat et métiers d'art option communication visuelle plurimédia

Réalisation de projets de communication multi-supports, créations 2D/3D, animations multimédias, web design, packaging, affiches, etc. Pratique des logiciels spécifiques, réalisation de croquis, roughs, prémaquettes...

- ◆ 56 **Auray** - LP Bertrand Du Guesclin
- ! (voir page 26)

BAC PRO Réalisation de produits imprimés et plurimédia option A productions graphiques

Conception technique du document avant impression : analyse de la commande, traitement des données informatiques, mise en page, choix des couleurs et des illustrations, contrôle...

- ◆ A 35 **Rennes** - LP et SGT Coëtlogon (Temps plein ou apprentissage)
- 56 **Priziac** - LP Saint-Michel

BAC PRO Réalisation de produits imprimés et plurimédia option B productions imprimées

Conduite de machines complexes d'impression : préparation et réglage, suivi et contrôle de la production, coordination du travail de l'équipe, finition, découpe, assemblage...

- ◆ A 35 **Rennes** - LP et SGT Coëtlogon (Temps plein ou apprentissage)
- 56 **Priziac** - LP Saint-Michel

Matériaux : métaux, plastiques, verre

CAP Construction des carrosseries

Mettre en forme et assembler les éléments, préparer les surfaces, participer à l'installation des équipements... L'opérateur/trice en carrosserie participe à la construction et/ou la transformation des carrosseries des automobiles, camions, camping-cars...

- ▲ 22 **Dinan** - CFA de la Chambre de métiers et de l'artisanat des Côtes d'Armor - site de Dinan

CAP Ferronnier d'art

Réalisation ou restauration, pour des bâtiments publics ou privés, de tous types d'ouvrages en fer forgé, mobilier, lampadaires, rampes, grilles, portails...

- ▲ 22 **Ploufragan** - CFA de la Chambre de métiers et de l'artisanat des Côtes d'Armor (CAP rare - voir page 26)

CAP Menuisier aluminium-verre

Vitrines, baies vitrées, vérandas, serres, miroirs... A l'atelier, le constructeur découpe, usine et façonne les pièces. Il ou elle assure aussi la pose sur le chantier.

- ▲ 22 **Plérin** - CFA du bâtiment des Côtes d'Armor

CAP Peinture en carrosserie

Le ou la peintre décape, ponce, mastique et applique les sous-couches et les traitements anti-corrosion, avant de passer à la peinture de finition.

- ▲ 22 **Dinan** - CFA de la Chambre de métiers et de l'artisanat des Côtes d'Armor - site de Dinan
- ◆ 35 **Redon** - EREA
- ◆ 56 **Etel** - LP Emile James

CAP Plasturgie

Mise en place des outillages, préparation de la matière plastique, réglages et lancement de la production, contrôle de la qualité des produits, maintenance de premier niveau...

- ▲ 22 **Ploufragan** - CFA de la Chambre de métiers et de l'artisanat des Côtes d'Armor (CAP rare - voir page 26)

CAP Réalisations industrielles en chaudronnerie ou soudage (lire année commune) option chaudronnerie

Cuves, chaudières, coques de navires... Le chaudronnier découpe, plie et met en formes des métaux en feuilles. Il ou elle assemble ensuite les éléments par soudure ou rivetage.

- ▲ 56 **Lorient** - CFA de la ville de Lorient

CAP Réparation des carrosseries

Le ou la carrossière dépose les pièces, démonte des éléments mécaniques ou électriques avant de remettre en forme les parties endommagées par chocs, moulage ou pression.

- ▲ 22 **Dinan** - CFA de la Chambre de métiers et de l'artisanat des Côtes d'Armor - site de Dinan
- ▲ 29 **Brest** - CFA de la CCI métropolitaine Bretagne Ouest
- ◆ 29 **Pont-de-Buis-lès-Quimerch** - LP
- ▲ 29 **Quimper** - CFA de la Chambre de métiers et de l'artisanat du Finistère
- ▲ 35 **Bruz** - CFA de la chambre de métiers et de l'artisanat d'Ille et Vilaine - Faculté des Métiers
- ◆ 35 **Redon** - EREA
- ◆ 35 **Tinténiac** - LP Bel Air
- ◆ 56 **Etel** - LP Emile James
- ▲ 56 **Lorient** - CFA de la ville de Lorient
- ▲ 56 **Vannes** - CFA Chambre de métiers du Morbihan

CAP Serrurier métallier

Charpentes métalliques, vérandas, passerelles, escaliers... La ou le métallier usine et met en forme les éléments par pliage, cintrage ou forgeage, avant de les assembler et d'en assurer la pose.

- ◆ 22 **Guingamp** - LP Jules Verne
- ▲ 22 **Plérin** - CFA du bâtiment des Côtes d'Armor

- ◆ 29 **Brest** - Lycée et SEP Vauban
- ▲ 35 **Rennes** - CFA des Compagnons du Devoir et du Tour de France
- ◆ ▲ 35 **Rennes** - Lycée et SEP Pierre Mendès France (*Temps plein ou apprentissage*)
- ◆ 56 **Priziac** - LP Saint-Michel
- ◆ 56 **Vannes** - LP Jean Guéhenno

CAP agricole Maréchal-ferrant

Le ou la maréchale-ferrante fabrique et adapte les fers au pied du cheval. Il ou elle se déplace d'écurie en centre équestre avec son four, ses fers, son enclume et ses clous...

- 29 **Landivisiau** - MFR

BAC PRO Artisanat et métiers d'art option métiers de l'enseigne et de la signalétique

Etude et mise en oeuvre des matériaux, plastiques, métaux, verre, etc., coupe, formage, assemblage, collage, équipements électriques, finition, installation, contrôle et maintenance, gestion et vente...

- ◆ 56 **Hennebont** - LP Emile Zola

BAC PRO Construction des carrosseries

Réalisation ou adaptation de carrosseries de voitures, camping-cars, ambulances, poids-lourds... Analyse de dossier, calculs, préparation et mise en oeuvre des matériels, montage et retouches...

- ▲ 22 **Dinan** - CFA de la Chambre de métiers et de l'artisanat des Côtes d'Armor - site de Dinan

BAC PRO Menuiserie aluminium-verre

Préparation, découpe et assemblage à l'atelier, réalisation puis pose de fenêtres, vérandas, verrières, cloisons ou éléments de décoration, organisation et gestion de chantier...

- ◆ 35 **Rennes** - Lycée et SEP Pierre Mendès France

BAC PRO Ouvrages du bâtiment : métallerie

Préparation à l'atelier, réalisation, pose et entretien de charpentes et ossatures de bâtiments, escaliers, cages d'ascenseur, etc., organisation et gestion de chantier...

- ◆ 35 **Rennes** - Lycée et SEP Pierre Mendès France

BAC PRO Plastiques et composites

Préparation de la fabrication, choix, montage, réglage des outillages, programmation, conduite et surveillance des installations automatisées, contrôle de la qualité des produits...

- ▲ 35 **Bruz** - CFA de l'industrie de Bretagne (antenne de Bruz)
- ◆ 56 **Lanester** - Lycée et SEP Jean Macé
- ◆ 56 **Questembert** - Lycée polyvalent Marcelin Berthelot

BAC PRO Réparation des carrosseries

Accueil du client, réception du véhicule, réparation ou remplacement des éléments détériorés, contrôle de la structure, préparation et mise en peinture, remise en conformité...

- ▲ 22 **Dinan** - CFA de la Chambre de métiers et de l'artisanat des Côtes d'Armor - site de Dinan
- ▲ 29 **Brest** - CFA de la CCI métropolitaine Bretagne Ouest
- ◆ 29 **Pont-de-Buis-lès-Quimerch** - LP
- ◆ 35 **Tinténiac** - LP Bel Air
- ◆ 56 **Etel** - LP Emile James

BAC PRO Technicien en chaudronnerie industrielle

Transformation du métal en coque de navire ou mât d'éolienne, lecture de plan, analyse de spécifications techniques, pilotage de machines, découpe, pliage, assemblage, contrôle...

- ◆ 22 **Guingamp** - LP Jules Verne
- ▲ 22 **Plérin** - CFA de l'industrie de Bretagne (antenne de Plérin)
- ◆ 29 **Brest** - Lycée et SEP Vauban
- ▲ 29 **Brest** - CFA de l'industrie de Bretagne (antenne de Brest)
- ◆ 29 **Morlaix** - LP Tristan Corbière
- ◆ 29 **Quimper** - Lycée général et technologique et SEP Yves Thépôt
- ▲ 35 **Bruz** - CFA de l'industrie de Bretagne (antenne de Bruz)
- ◆ 35 **Saint-Malo** - LP Maupertuis
- ▲ 56 **Lorient** - CFA de l'industrie de Bretagne (antenne de Lorient)
- ◆ 56 **Lorient** - Lycée polyvalent Jean Baptiste Colbert
- ◆ 56 **Vannes** - LP Jean Guéhenno

Matériaux

Le CFAI de Bretagne propose un bac pro Traitement des matériaux dans son antenne de Saint-Nicolas-de-Redon (44460 - Tél. 02 99 52 54 54) (La 2^{de} à temps plein est au LP Marcel Callo à Redon ; la 1^{re} et la terminale au CFAI.)

Mécanique Productique Maintenance industrielle

CAP Conducteur d'installations de production

Conduite de systèmes industriels automatisés : préparation de la production, réglages, surveillance, contrôle qualité, maintenance de 1er niveau...

- 56 **Lorient** - Lycée et SEP Saint-Joseph La Salle

CAP Horlogerie

L'horloger/ère démonte, répare et remonte les mécanismes des montres, réveils, pendules et autres appareils de mesure du temps, mécaniques, électriques ou électroniques.

- ◆ 35 **Rennes** - LP Jean Jaurès
- ! (voir page 26)

BAC PRO Bio-industries de transformation

Préparation, conduite et surveillance de lignes de fabrication ou de conditionnement automatisés dans les industries agroalimentaires, cosmétiques, pharmaceutiques...

- ▲ 35 **Rennes** - Groupe Antoine Saint-Exupéry - site Giorgio Frassati (1^{re} et terminale seulement - admission après 2^{de} ou CAP)
- ◆ ▲ 56 **Pontivy** - LEGTA Le Gros Chêne (Apprentissage possible en terminale)

BAC PRO Electromécanicien marine

Conduite et maintenance électrique, mécanique, hydraulique ou frigorifique, des machines principales et auxiliaires d'un navire et de ses équipements, treuils, chaluts...

- ◆ 22 **Paimpol** - LP maritime Pierre Loti
- ◆ 29 **Treffogat** - LP maritime du Guilvinec
- ◆ 35 **Saint-Malo** - Lycée maritime Florence Arthaud
- ◆ 56 **Etel** - LP maritime

BAC PRO Etude et définition de produits industriels

En bureau d'études, création en 3D ou modification assistée par ordinateur d'une partie d'un ensemble mécanique. Etude et analyse, calcul, documentation, choix de solution, plans...

- ◆ 29 **Quimper** - Lycée général et technologique et SEP Yves Thépôt
- ◆ 35 **Rennes** - LP Charles Tillon

BAC PRO Maintenance des équipements industriels

Entretien et réparation des systèmes mécaniques et automatisés. Observation, étude, analyse, diagnostic, organisation et gestion des interventions, propositions d'améliorations...

- ◆ 22 **Dinan** - LP la Fontaine des Eaux
- ▲ 22 **Plérin** - CFA de l'industrie de Bretagne (antenne de Plérin)
- ◆ 29 **Brest** - Lycée et SEP Vauban
- ▲ 29 **Brest** - CFA de l'industrie de Bretagne (antenne de Brest)
- 29 **Brest** - LP la Croix Rouge La Salle
- 29 **Landerneau** - Lycée et SEP Saint-Joseph
- ◆ 29 **Quimper** - Lycée général et technologique et SEP Yves Thépôt
- 29 **Quimper** - LP le Likès
- ◆ 29 **Quimperlé** - LP Roz Glas
- ▲ 35 **Bruz** - CFA de l'industrie de Bretagne (antenne de Bruz)
- 35 **Cesson-Sévigné** - Lycée et SEP Frédéric Ozanam
- ◆ 35 **Redon** - Lycée et SEP Marcel Callo
- ◆ 35 **Redon** - LP Beaumont
- ◆ 35 **Rennes** - LP Jean Jaurès
- ◆ 35 **Saint-Malo** - LP Maupertuis
- ◆ 56 **Hennebont** - LP Emile Zola
- 56 **Lorient** - Lycée et SEP Saint-Joseph La Salle
- ▲ 56 **Lorient** - CFA de l'industrie de Bretagne (antenne de Lorient)
- 56 **Vannes** - Lycée polyvalent Saint-Joseph Lasalle

BAC PRO Microtechniques

Mise au point et maintenance de produits de petite taille combinant mécanique, électronique, optique, automatismes, etc. : webcam, instrument de bord, micromoteur, prothèse...

- ◆ 29 **Morlaix** - LP Tristan Corbière
- ◆ 35 **Rennes** - LP Charles Tillon

BAC PRO Pilote de ligne de production

Préparation, conduite et surveillance d'une ligne de production automatisée ou semi-automatisée, coordination des opérateurs, dans les industries agroalimentaire, pharmaceutique, automobile...

- ▲ 35 **Vitré** - Lycée technologique Jeanne d'Arc (1^{re} et terminale seulement - admission après 2^{de} ou CAP)

BAC PRO Technicien d'usinage

Analyse du cahier des charges techniques, élaboration du processus, choix, installation et réglage des outils, programmation, lancement et suivi de la production, contrôle...

- ◆ 22 **Saint-Brieuc** - LP Chaptal
- ▲ 29 **Brest** - CFA de l'industrie de Bretagne (antenne de Brest)
- 29 **Quimper** - LP le Likès
- 35 **Redon** - Lycée et SEP Marcel Callo
- ◆ 35 **Rennes** - LP Charles Tillon
- 56 **Lorient** - Lycée et SEP Saint-Joseph La Salle
- 56 **Pontivy** - Lycée et SEP Jeanne d'Arc Saint-Ivy

BAC PRO Technicien outilleur

Préparation, puis usinage, assemblage et contrôle des outillages qui donneront forme aux plastiques, métaux, caoutchoucs par découpe, emboutissage, moulage, injection...

- ▲ 56 **Lorient** - CFA de l'industrie de Bretagne (antenne de Lorient)
- ◆ 56 **Questembert** - Lycée polyvalent Marcelin Berthelot

Soins Services

CAP Accompagnant éducatif petite enfance

Accueil des jeunes enfants, organisation d'activités, hygiène, repas, etc., au domicile des parents, dans une maternité, une crèche, un centre de loisirs...

- ◆ 22 **Rostrenen** - LP Rosa Parks
- 22 **Saint-Brieuc** - LP Marie Balavenne
- 29 **Morlaix** - LP Notre Dame du Mur - le Porsmeur
- ◆ 35 **Rennes** - LP Coëtlogon

CAP Assistant technique en milieu familial et collectif

Entretien des locaux, du linge et des vêtements, préparation et service des repas, dans une maison de retraite, un collège ou un hôpital, ou au domicile des personnes...

- ◆ 22 **Paimpol** - Lycée et SEP Kerraoul
- ◆ 22 **Rostrenen** - LP Rosa Parks
- 22 **Saint-Brieuc** - LP Marie Balavenne
- ◆ 29 **Brest** - SEP Vauban - site de Lanroze
- 29 **Douarnenez** - LP Sainte Elisabeth
- ◆ 29 **Quimperlé** - LP Roz Glas
- ◆ 35 **Fougères** - LP Jean Guéhenno
- ◆ 35 **Redon** - LP Beaumont
- ◆ 35 **Rennes** - LP Louis Guilloux
- ◆ 35 **Saint-Malo** - LP Maupertuis

- ◆ enseignement public (voie scolaire, temps plein)

- enseignement privé (voie scolaire, temps plein)

- ▲ apprentissage

- en vidéo sur www.nadoz.org

Les coordonnées des établissements sont dans le "Carnet d'adresses, Après la 3^e" en téléchargement sur www.onisep.fr/bretagne ; on peut aussi les retrouver sur www.nadoz.org.

CAP Coiffure

Coupe, mise en forme, séchage, et aussi préparation et application des produits, accueil et conseils personnalisés au client, gestion des rendez-vous, vente...

- 22 Dinan - CFA de la Chambre de métiers et de l'artisanat des Côtes d'Armor - site de Dinan
- 22 Guingamp - Lycée Montbareil
- 22 Ploufragan - CFA de la Chambre de métiers et de l'artisanat des Côtes d'Armor
- 29 Brest - CFA de la CCI métropolitaine Bretagne Ouest
- 29 Quimper - CFA de la Chambre de métiers et de l'artisanat du Finistère
- 35 Bruz - CFA de la chambre de métiers et de l'artisanat d'Ille et Vilaine - Faculté des Métiers
- 35 Fougères - CFA de la chambre de métiers et de l'artisanat d'Ille et Vilaine - Faculté des métiers
- 35 Saint-Malo - CFA de la chambre de métiers et de l'artisanat d'Ille et Vilaine - Faculté des métiers
- ◆ 56 Lorient - LP Marie le Franc (voir page 26)
- 56 Vannes - CFA Chambre de métiers du Morbihan

CAP Esthétique, cosmétique, parfumerie

Soins du visage et du corps, masques, gommage, épilation, etc., conseil et vente de produits cosmétiques, organisation et gestion des rendez-vous...

- 29 Brest - CFA de la CCI métropolitaine Bretagne Ouest

CAP Podo-orthésiste

Spécialiste de l'appareillage du pied, il ou elle fabrique, à la main ou sur des machines, des chaussures et semelles orthopédiques : préparation des matières premières, ébauches et gabarits, montage, pose du semelage, assemblage et finitions.

- 22 Ploufragan - CFA de la Chambre de métiers et de l'artisanat des Côtes d'Armor (CAP rare - voir page 26)

CAP agricole Services aux personnes et vente en espace rural

Objectif double : services aux personnes dans des maisons de retraite ou de repos, des centres de loisirs ou de vacances, etc., et accueil et vente dans des petites et moyennes surfaces.

- 22 Dinan - Lycée Les Cordeliers - Site Dominique Savio
- 22 Loudéac - LP agricole Xavier Grall
- 22 Pabu - Lycée rural du Restmœur
- 22 Plérin - MFR
- 22 Quessoy - Lycée La Ville Davy
- ◆ 22 Saint-Brieuc - LP Jean Moulin avec section d'enseignement agricole
- ◆ 29 Châteaulin - Lycée de l'Aulne
- 29 Lesneven - Lycée du Cleusmœur AGROTECH Formations

SIGLES :

CCI : Chambre de commerce et d'industrie

CFA : Centre de formation d'apprentis

EREA : Etablissement régional d'enseignement adapté

LEGTA : Lycée d'enseignement général et technologique agricole

LP : Lycée professionnel

MFR : Maison familiale et rurale. Les MFR proposent un enseignement en alternance école/entreprise, mais sous statut scolaire.

SEP : Section d'enseignement professionnel

- 29 Plouigneau - Lycée Sainte Marie
- 29 Poullan-sur-Mer - MFR
- 29 Quimper - Lycée Kerstum
- 29 Saint-Renan - MFR de l'Iroise
- 35 Bain-de-Bretagne - LP Saint-Yves
- 35 Dol-de-Bretagne - Lycée les Vergers
- 35 Fougères - Lycée J-B Le Taillandier site Edmond Michelet
- 35 Goven - MFR
- 35 La Guerche-de-Bretagne - Groupe Antoine de Saint-Exupéry - site Rose de Lima
- 35 Montauban-de-Bretagne - Lycée agricole Saint Nicolas-La Providence
- 35 Rennes - Groupe Antoine de Saint-Exupéry - site Pier Giorgio Frassati
- 35 Saint-Aubin-du-Cormier - Lycée J-B Le Taillandier site Saint-Aubin
- 35 Tinténiac - LP Abbé Pierre
- 56 Auray - Lycée agricole Kerplouz La Salle
- 56 Gourin - Lycée Saint-Yves
- 56 Kervignac - Lycée d'enseignement agricole privé Ker Anna
- 56 Locminé - Lycée Anne de Bretagne
- 56 Malestroit - Lycée Jean Queinnec
- 56 Ruffiac - MFR
- 56 Saint-Jacut-les-Pins - LEGTP des Pays de Vilaine
- ◆ 56 Saint-Jean-Brévelay - LP agricole Le Sullio

CTM (Certificat technique des métiers) Toilettier canin et félin

(Le CTM est équivalent à un CAP. Il se prépare en 2 ans après la 3^e)

Réalisation de toilettes classiques ou concours sur les principales races de chiens et de chats, en respectant les règles d'hygiène et de sécurité, entretien des matériels, vente de produits cosmétiques ou d'accessoires, devis, factures...

- 22 Dinan - CFA de la Chambre de métiers et de l'artisanat

BAC PRO Accompagnement, soins et services à la personne option A : à domicile

Accompagnement au quotidien de familles, d'enfants, de personnes âgées ou handicapées : aide à la toilette, à la préparation des repas, à la gestion de documents, aménagement et hygiène du domicile, surveillance de l'état de santé...

- 22 Saint-Brieuc - LP Marie Balavenne
- 29 Brest - Lycée et SEP Estran Fénelon
- 29 Douarnenez - LP Sainte Elisabeth
- 29 Morlaix - LP Notre Dame du Mur - le Porsmœur
- ◆ 29 Pont-l'Abbé - LP Laënnec
- 35 Rennes - Lycée et SEP Jeanne d'Arc
- ◆ 35 Rennes - LP Bréquigny
- ◆ 35 Rennes - LP et SGT Coëtlogon
- ◆ 56 Lorient - LP Marie le Franc
- 56 Vannes - Lycée et SEP Notre-Dame le Mémieur

BAC PRO Accompagnement, soins et services à la personne option B : en structure

Accompagnement au quotidien de personnes de tous âges en situation de dépendance : soins d'hygiène et de confort, entretien du linge et des locaux, surveillance de l'état de santé, mise en place de projets d'animation...

- ◆ 22 Dinan - Lycée la Fontaine des Eaux et SEP Ker Siam
- 22 Lamballe - LP Saint-Joseph
- ◆ 22 Païmpol - Lycée et SEP Kerraoul
- 22 Ploubazlanec - LP Kersa la Salle
- ◆ 22 Rostrenen - LP Rosa Parks
- ◆ 22 Saint-Brieuc - LP Jean Moulin
- 22 Saint-Brieuc - LP Marie Balavenne
- 29 Brest - Lycée et SEP Estran Fénelon
- ◆ 29 Brest - Lycée polyvalent Dupuy de Lôme
- 29 Douarnenez - LP Sainte Elisabeth
- ◆ 29 Landerneau - Lycée et SEP de l'Elorn
- 29 Morlaix - LP Notre Dame du Mur - le Porsmœur
- ◆ 29 Morlaix - LP Tristan Corbière
- ◆ 29 Pont-l'Abbé - LP Laënnec
- 35 Fougères - Lycée polyvalent J-B Le Taillandier - site Saint-Joseph
- ◆ 35 Redon - LP Beaumont
- 35 Rennes - Lycée et SEP Jeanne d'Arc
- ◆ 35 Rennes - LP Bréquigny
- ◆ 35 Rennes - LP et SGT Coëtlogon
- ◆ 56 Josselin - LP Ampère
- ◆ 56 Lorient - LP Marie le Franc
- 56 Vannes - Lycée et SEP Notre-Dame le Mémieur
- ◆ 56 Vannes - LP Jean Guéhenno

BAC PRO Esthétique cosmétique parfumerie

Soins du visage et du corps, épilation, maquillage, etc., vente, animation commerciale, gestion du matériel et des stocks, gestion administrative et financière...

- 22 Guingamp - Lycée Montbareil
- ◆ 56 Lorient - LP Marie le Franc
- ! (voir page 26)

BAC PRO Optique lunetterie

Accueil, analyse de la prescription, conseil, prise de mesures sur le client, ajustage, entretien et réparation des lunettes, vente de produits optiques, animation commerciale, gestion...

- ◆ 35 Fougères - LP Jean Guéhenno
- 56 Ploemeur - LP Notre-Dame de la Paix

BAC PRO Services aux personnes et aux territoires

A partir des besoins identifiés dans les zones rurales, conception et mise en place d'une offre de services diversifiée : aide à la personne, à domicile ou en structure, animation, loisirs, valorisation du patrimoine...

- ◆ 22 Caulnes - Lycée agricole
- 22 Dinan - Lycée Les Cordeliers - Site Dominique Savio
- 22 Loudéac - LP agricole Xavier Grall
- 22 Loudéac - MFR
- 22 Pabu - Lycée rural du Restmœur
- 22 Plérin - MFR
- 22 Quessoy - Lycée La Ville Davy
- ◆ 22 Saint-Brieuc - LP Jean Moulin avec section d'enseignement agricole
- ◆ 29 Châteaulin - Lycée de l'Aulne
- 29 Lesneven - Lycée du Cleusmœur AGROTECH Formations
- 29 Morlaix - MFR
- 29 Pleyben - MFR
- 29 Plouigneau - Lycée Sainte Marie
- 29 Plounévez-Lochrist - MFR

Santé-Social

Entrer en formation après la 3^e ?

Certains diplômés d'Etat des secteurs paramédical et social ne nécessitent aucun diplôme particulier pour entrer en formation : DE Aide-soignant, DE Auxiliaire de puériculture, DE Accompagnant éducatif et social, DE Moniteur éducateur, DE Technicien de l'intervention sociale et familiale. Avant de se présenter aux concours d'entrée dans les établissements de formation, il est cependant préférable d'acquérir expérience et maturité dans une première formation, CAP Accompagnant éducatif petite enfance, bac Pro Accompagnement, soins et services à la personne ou bac Pro Services aux personnes et aux territoires par exemple, ou encore en préparant un bac, général ou technologique. Certains diplômés dispensent d'ailleurs des épreuves écrites d'admission.

> Plus d'infos sur www.nadoz.org

- 29 Poullan-sur-Mer - MFR
- 29 Quimper - Lycée Kerstum
- 29 Saint-Renan - MFR de l'Iroise
- 35 Bain-de-Bretagne - LP Saint-Yves
- 35 Baulon - MFR
- 35 Dol-de-Bretagne - Lycée les Vergers
- 35 Fougères - Lycée J-B Le Taillandier site Edmond Michelet
- 35 Goven - MFR
- 35 La Guerche-de-Bretagne - Groupe Antoine de Saint-Exupéry - site Rose de Lima
- 35 Montauban-de-Bretagne - Lycée agricole Saint Nicolas-La Providence
- 35 Rennes - Groupe Antoine de Saint-Exupéry - site Pier Giorgio Frassati
- 35 Saint-Aubin-d'Aubigné - MFR
- 35 Saint-Aubin-du-Cormier - Lycée J-B Le Taillandier site Saint-Aubin
- 35 Saint-Méen-le-Grand - MFR
- 35 Tinténiac - LP Abbé Pierre
- 35 Vitré - Groupe Antoine de Saint-Exupéry - site Jeanne Jugan
- 56 Auray - Lycée agricole Kerplouz La Salle
- 56 Gourin - Lycée Saint-Yves
- 56 Kervignac - Lycée d'enseignement agricole privé Ker Anna
- 56 Locminé - Lycée Anne de Bretagne
- 56 Malestroit - Lycée Jean Queinnec
- 56 Plœrmel - Lycée agricole la Touche
- 56 Ruffiac - MFR
- 56 Saint-Jacut-les-Pins - LEGTP des Pays de Vilaine

BAC PRO Services de proximité et vie locale

Accueil, information, soutien, aide à la constitution de dossiers, organisation de rencontres ou d'événements culturels, instruction des demandes de logement, suivi de l'entretien des immeubles...

- activités de soutien et d'aide à l'intégration (A1)

- ◆ 22 Dinan - Lycée la Fontaine des Eaux et SEP Ker Siam

- 22 **Saint-Brieuc** - LP Marie Balavenne
- 29 **Morlaix** - LP Notre Dame du Mur - le Porsmeur
- ◆ 35 **Rennes** - LP Bréquigny

- **activités participant à la socialisation et au développement de la citoyenneté (A2)**

- ◆ 22 **Rostrenen** - LP Rosa Parks
- 56 **Vannes** - Lycée et SEP Notre-Dame le Ménimur

- **gestion des espaces ouverts au public (G1)**

- ◆ 22 **Dinan** - Lycée la Fontaine des Eaux et SEP Ker Siam
- ◆ 22 **Rostrenen** - LP Rosa Parks
- ◆ 22 **Saint-Brieuc** - LP Marie Balavenne

- **gestion du patrimoine locatif (G2)**

- 29 **Morlaix** - LP Notre Dame du Mur - le Porsmeur
- ◆ 35 **Rennes** - LP Bréquigny
- 56 **Vannes** - Lycée et SEP Notre-Dame le Ménimur

Textile Habillemeent Cuir

CAP Métier du pressing

Accueil des clients, tri des articles, choix des procédés, conduite des machines de nettoyage à sec ou mouillé, contrôle de la qualité, repassage et livraison...

- 22 **Ploufragan** - CFA de la Chambre de métiers et de l'artisanat des Côtes d'Armor (CAP rare - voir page 26)
- ◆ 29 **Quimper** - EREA Louise Michel
- ◆ 56 **Lorient** - LP Marie le Franc

CAP Métiers de la mode - vêtement flou

Participer à la réalisation de modèles variés en respectant les consignes techniques et esthétiques, coupe, préparation de l'essayage, fabrication, finition, relations clients et fournisseurs...

- 22 **Saint-Brieuc** - Lycée polyvalent Sacré-Coeur La Salle
- ◆ 29 **Brest** - LP Jules Lesven
- ◆ 56 **Locminé** - LP Louis Armand

CAP Sellerie générale

Confectionner les sièges, les habillages ou les aménagements intérieurs d'automobiles, de navires ou d'avions, fabriquer ou réparer des fauteuils ou des canapés, travailler le cuir, le bois, le tissu, le plastique...

- 22 **Ploufragan** - CFA de la Chambre de métiers et de l'artisanat des Côtes d'Armor (CAP rare - voir page 26)

CAP Sellier harnacheur

Fabriquer, à l'unité ou en série limitée, des selles, des harnais d'attelage, des filets, des licols, voire des articles de maroquinerie, sacs et bagages...

- 22 **Ploufragan** - CFA de la Chambre de métiers et de l'artisanat des Côtes d'Armor (CAP rare - voir page 26)

BAC PRO Artisanat et métiers d'art option tapisserie d'ameublement

En atelier, garnissage et habillage de siège et literie, en création ou restauration, réalisation de tentures, etc. : traçage, façonnage, assemblage, finition, et aussi gestion...

- ◆ 22 **Tréguier** - LP Joseph Savina
- ◆ 56 **Auray** - LP Bertrand Du Guesclin

BAC PRO Métiers de la mode - vêtements

En bureau d'études, définition des assemblages, réalisation des patronnages et du prototype. Préparation et mise en oeuvre d'une production, contrôle qualité des produits finis...

- 22 **Saint-Brieuc** - Lycée polyvalent Sacré-Coeur La Salle
- ◆ 22 **Saint-Brieuc** - LP Jean Moulin
- ◆ 29 **Brest** - LP Jules Lesven
- 29 **Brest** - LP la Croix Rouge La Salle
- ◆ 29 **Quimper** - LP Roz Glas
- ◆ 35 **Fougères** - LP Jean Guéhenno
- ◆ 35 **Rennes** - LP Louis Guilloux
- ◆ 56 **Locminé** - LP Louis Armand

BAC PRO Métiers du cuir option maroquinerie

En bureau d'études, réalisation des gabarits et montage des prototypes des sacs, ceintures, etc., définition du processus de coupe, rédaction des fiches techniques de fabrication...

- ◆ 35 **Fougères** - LP Jean Guéhenno

BAC PRO Métiers du pressing et de la blanchisserie

Accueil de la clientèle, examen de l'état de l'article, conseils pour la remise à neuf, programmation et conduite des opérations de nettoyage, contrôle qualité, maintenance des installations, devis et factures, encadrement d'équipe...

- ◆ 22 **Saint-Brieuc** - LP Jean Moulin

Transport Logistique

CAP Conducteur routier marchandises

Etablir un itinéraire, prendre en charge les marchandises, conduire et livrer, entretenir le véhicule...

- ◆ 35 **Tinténiac** - LP Bel Air
- ◆ 56 **Guer** - Lycée et SEP Brocéliande

CAP Matelot (maritime)

Des marins qualifiés et polyvalents, capables de s'adapter aux activités pratiquées sur le pont (voire aux machines) d'un navire de pêche ou de commerce : mise à l'eau et relevage d'un chalut, conduite du navire, entretien...

- ◆ 22 **Paimpol** - LP maritime Pierre Loti
- ◆ 29 **Treffiatagat** - LP maritime du Guilvinec
- ◆ 35 **Saint-Malo** - Lycée maritime Florence Arthaud
- ◆ 56 **Etel** - LP maritime

CAP Opérateur/opératrice logistique

Réception de marchandises, stockage manuel ou à l'aide d'engins, préparation et envoi des commandes, inventaires...

- ◆ 29 **Carhaix-Plouguer** - Lycée polyvalent Paul Sérusier
- 35 **Saint-Méen-le-Grand** - MFR
- 56 **Ploemeur** - LP Notre-Dame de la Paix

BAC PRO Conducteur transport routier marchandises

Préparation et organisation d'une mission de transport, chargement, conduite et respect de l'environnement, informatique embarquée, gestion, communication, relation clientèle...

- ◆ 29 **Carhaix-Plouguer** - Lycée polyvalent Paul Sérusier
- 29 **Pont-l'Abbé** - LP Saint-Gabriel
- ◆ 35 **Tinténiac** - LP Bel Air
- ◆ 56 **Guer** - Lycée et SEP Brocéliande

BAC PRO Conduite et gestion des entreprises maritimes option commerce

Conduite du navire, sécurité, accueil et encadrement des passagers, opérations commerciales à bord, tenue de quart, management d'une équipe, comptabilité et gestion...

- ◆ 22 **Paimpol** - LP maritime Pierre Loti
- ◆ 29 **Treffiatagat** - LP maritime du Guilvinec
- ◆ 35 **Saint-Malo** - Lycée maritime Florence Arthaud
- ◆ 56 **Etel** - LP maritime

BAC PRO Conduite et gestion des entreprises maritimes option pêche

Conduite du navire, en route et en pêche, sécurité, traitement et commercialisation des captures, management d'une équipe, comptabilité et gestion, investissements...

- ◆ 22 **Paimpol** - LP maritime Pierre Loti
- 29 **Treffiatagat** - LP maritime du Guilvinec (2^{de} temps plein/1^{re} et terminale en apprentissage)
- ◆ 35 **Saint-Malo** - Lycée maritime Florence Arthaud
- ◆ 56 **Etel** - LP maritime

BAC PRO Logistique

Réception et stockage optimal des marchandises, conduite d'engins, gestion des commandes, préparation et suivi des expéditions, relations clients et fournisseurs...

- ◆ 22 **Loudéac** - Lycée et SEP Fulgence Bienvenüe
- 29 **Brest** - LP la Croix Rouge La Salle
- ◆ 29 **Carhaix-Plouguer** - Lycée polyvalent Paul Sérusier
- 29 **Ergué-Gabéric** - AFTRAL CFA Transport logistique (1^{re} et terminale seulement / admission après 2^{de} ou CAP)
- 29 **Pont-l'Abbé** - LP Saint-Gabriel
- 35 **Bruz** - CFA de PROMOTRANS
- ◆ 35 **Tinténiac** - LP Bel Air
- ◆ 56 **Guer** - Lycée et SEP Brocéliande
- ◆ 56 **Vannes** - LP Jean Guéhenno

BAC PRO Transport

Préparation des dossiers de transport, études de marché, analyse des coûts, organisation du transit, dédouanement, stockage, vérification des documents, litiges...

- ◆ 22 **Loudéac** - Lycée et SEP Fulgence Bienvenüe
- 35 **Bruz** - CFA de PROMOTRANS

École des mousses

L'École des mousses accueille à Brest 220 jeunes de 16 à 17 ans, garçons et filles. Les candidats doivent avoir le niveau 3^e minimum et souhaiter servir dans la Marine nationale. Ces futurs matelots suivront une scolarité de 10 mois. Ils et elles pourront ensuite souscrire un engagement.

Informations dans tous les CIRFA (Centres d'information et de recrutement des forces armées)

- St Brieuc 02 96 01 58 08
- Brest 02 98 22 15 31
- Rennes 02 57 21 80 11
- Lorient 02 97 12 43 60

www.etremarin.fr puis "s'engager dans la marine" > "formations"

PORTES OUVERTES

Les dates des Portes ouvertes des LP, lycées, MFR, CFA sont sur www.onisep.fr/bretagne rubrique Agenda de l'orientation.



◆ enseignement public (voie scolaire, temps plein)

■ enseignement privé (voie scolaire, temps plein)

A apprentissage

en vidéo sur www.nadoz.org

Les enseignements d'exploration en 2^{de} générale et technologique

Les 2^{des} spécifiques

! Admission

Certaines classes de 2^{de} ont des procédures de recrutement particulières. Elles sont repérées par un **!** dans les pages ci-après.
> Interrogez votre professeur principal et/ou un psychologue de l'Education nationale.

Les enseignements d'exploration en classe de 2^{de}

Les enseignements d'exploration **SES** (Sciences économiques et sociales) et **PFEG** (Principes fondamentaux de l'économie et de la gestion) sont proposés dans tous les lycées publics et privés de l'académie de Rennes.

Arts du cirque

- ◆ 22 **Tréguier** - Lycée polyvalent Joseph Savina **!** (voir ci-dessus)

Biotechnologies

- 22 **Quintin** - Lycée Jean XIII
- 22 **Rostrenen** - Lycée Notre-Dame de Campostal - site de Rostrenen
- 22 **Saint-Brieuc** - Lycée Saint-Pierre
- 29 **Brest** - Lycée et SEP Estran Fénélon
- ◆ 29 **Brest** - Lycée polyvalent Dupuy de Lôme
- 29 **Concarneau** - Lycée et SEP Saint Joseph - Saint Marc (site de Concarneau)
- ◆ 29 **Morlaix** - Lycée Tristan Corbière
- ◆ 29 **Quimper** - Lycée technologique Jean Chaptal
- ◆ 29 **Quimperlé** - Lycée Kerneuzec
- 29 **Saint-Pol-de-Léon** - Lycée ND du Kreisker
- 35 **Redon** - Lycée Saint-Sauveur
- ◆ 35 **Rennes** - Lycée Bréquigny
- 35 **Rennes** - Lycée Saint Martin (quartier Sainte Anne)
- ◆ 35 **Saint-Malo** - Lycée Maupertuis
- ◆ 56 **Lanester** - Lycée et SEP Jean Macé
- 56 **Ploemeur** - Lycée Notre-Dame de la Paix
- ◆ 56 **Pontivy** - LEGTA Le Gros Chêne
- 56 **Vannes** - Lycée et SEP Notre-Dame le Ménimur

Création et activités artistiques : arts du son

- ◆ 22 **Lannion** - Lycée Félix le Dantec
- ◆ 29 **Brest** - Lycée La Pérouse - Kerichen
- 29 **Quimper** - Lycée Sainte Thérèse
- 35 **Rennes** - Lycée Assomption
- ◆ 35 **Rennes** - Lycée Bréquigny
- 56 **Sainte-Anne-d'Auray** - Lycée général et technologique Sainte-Anne Saint-Louis
- ◆ 56 **Vannes** - Lycée Charles de Gaulle

Création et activités artistiques : arts du spectacle

- ◆ 22 **Tréguier** - Lycée polyvalent Joseph Savina
- ◆ 29 **Brest** - Lycée La Pérouse - Kerichen
- ◆ 29 **Châteaulin** - Lycée Jean Moulin
- 29 **Landerneau** - Lycée Saint-Sébastien - Les 2 rives
- 35 **Fougères** - Lycée polyvalent J-B Le Taillandier - site Notre-Dame des Marais
- ◆ 35 **Montfort-sur-Meu** - Lycée René Cassin
- ◆ 35 **Rennes** - Lycée Bréquigny
- 35 **Rennes** - Lycée Saint Martin (quartier Sainte Anne)
- ◆ 35 **Saint-Malo** - Lycée Maupertuis
- ◆ 35 **Saint-Malo** - Lycée polyvalent Jacques Cartier
- ◆ 56 **Lanester** - Lycée et SEP Jean Macé
- ◆ 56 **Lorient** - Lycée polyvalent Jean Baptiste Colbert

Création et activités artistiques : arts visuels

- 22 **Dinan** - Lycée Cordeliers - Notre-Dame de la Victoire
- ◆ 22 **Saint-Brieuc** - Lycée Ernest Renan
- 22 **Saint-Brieuc** - Lycée Saint-Charles
- ◆ 22 **Tréguier** - Lycée polyvalent Joseph Savina
- 29 **Brest** - Lycée Estran Charles de Foucauld
- ◆ 29 **Brest** - Lycée Jules Lesven
- ◆ 29 **Brest** - Lycée La Pérouse - Kerichen
- 29 **Châteaulin** - Lycée Saint-Louis
- ◆ 29 **Douarnenez** - Lycée Jean-Marie le Bris
- 29 **Lesneven** - Lycée Saint-François Notre-Dame
- ◆ 29 **Quimper** - Lycée de Cornouaille
- 29 **Quimper** - Lycée le Likès
- 29 **Quimper** - Lycée Sainte Thérèse
- ◆ 35 **Fougères** - Lycée Jean Guéhenno
- 35 **Redon** - Lycée Saint-Sauveur
- ◆ 35 **Rennes** - Lycée Bréquigny
- 35 **Rennes** - Lycée Saint Martin (quartier Sainte Anne)
- 35 **Rennes** - Lycée Saint Martin (quartier Sainte Geneviève)
- ◆ 35 **Saint-Malo** - Lycée polyvalent Jacques Cartier
- ◆ 56 **Auray** - Lycée Benjamin Franklin
- ◆ 56 **Lorient** - Lycée Dupuy de Lôme
- 56 **Lorient** - Lycée Saint-Louis
- 56 **Pontivy** - Lycée et SEP Jeanne d'Arc Saint-Ivy
- ◆ 56 **Vannes** - Lycée Charles de Gaulle

Création et activités artistiques : patrimoines

- 22 **Guingamp** - Lycée Notre-Dame
- ◆ 29 **Concarneau** - Lycée polyvalent Pierre Guéguin
- 35 **Rennes** - Lycée Saint Martin (quartier Sainte Geneviève)
- ◆ 35 **Vitré** - Lycée Bertrand d'Argentré
- ◆ 56 **Pontivy** - Lycée Joseph Loth

Quelques langues (LV1 et LV2) rares...

Espagnol LV1

- ◆ 29 **Brest** - Lycée Amiral Ronarc'h
- 35 **Fougères** - Lycée polyvalent J-B Le Taillandier - site Notre-Dame des Marais
- 35 **Redon** - Lycée Saint-Sauveur
- ◆ 35 **Rennes** - Lycée Bréquigny
- 35 **Rennes** - Lycée et SEP Jeanne d'Arc
- 35 **Saint-Malo** - Lycée polyvalent Institution Saint-Malo La Providence

Russe LV1

- ◆ 35 **Rennes** - Lycée Jean Macé

Breton LV2

- 22 **Guingamp** - Lycée Notre-Dame
- 29 **Carhaix-Plouguer** - Lycée Diwan (enseignement immersif en breton)
- 29 **Douarnenez** - Lycée Saint Blaise Sainte Elisabeth
- 29 **Lopérec** - Lycée agricole Le Nivot
- ◆ 29 **Morlaix** - Lycée Tristan Corbière

Chinois LV2

- 22 **Lannion** - Lycée Saint Joseph - Bossuet
- ◆ 22 **Saint-Brieuc** - Lycée Ernest Renan
- ◆ 29 **Brest** - Lycée de l'Harteloire
- ◆ 29 **Quimper** - Lycée le Likès
- 35 **Dinard** - Lycée technologique et SEP hôtelier Yvon Bourges
- ◆ 35 **Rennes** - Lycée Emile Zola
- ◆ 35 **Rennes** - Lycée et SEP Pierre Mendès France
- 35 **Rennes** - Lycée Saint Martin (quartier Sainte Anne)
- ◆ 56 **Lorient** - Lycée Dupuy de Lôme
- 56 **Pontivy** - Lycée et SEP Jeanne d'Arc Saint-Ivy

Portugais LV2

- ◆ 29 **Brest** - Lycée de l'Iroise

Russe LV2

- ◆ 22 **Saint-Brieuc** - Lycée Ernest Renan
- 35 **Rennes** - Lycée et SEP Saint-Vincent la Providence

Turc LV2

- ◆ 35 **Rennes** - Lycée Bréquigny

SIGLE :

SEP : Section d'enseignement professionnel

Création et culture-design

- ◆ 22 **Tréguier** - Lycée polyvalent Joseph Savina ! (voir ci-contre)
- ◆ 29 **Brest** - Lycée et SEP Vauban ! (voir ci-contre)
- ◆ 29 **Quimper** - Lycée polyvalent Le Paraclet
- ◆ 35 **Rennes** - Lycée Bréquigny ! (voir ci-contre)
- ◆ 35 **Rennes** - Lycée Saint Martin (quartier Sainte Geneviève)

Création et innovation technologiques

- ◆ 22 **Dinan** - Lycée la Fontaine des Eaux et SEP Ker Siam
- ◆ 22 **Lannion** - Lycée Félix le Dantec
- ◆ 22 **Loudéac** - Lycée et SEP Fulgence Bienvenüe
- ◆ 22 **Saint-Brieuc** - Lycée Chaptal
- ◆ 22 **Saint-Brieuc** - Lycée polyvalent Sacré-Coeur La Salle
- ◆ 29 **Brest** - Lycée et SEP Vauban
- ◆ 29 **Brest** - Lycée La Croix Rouge La Salle
- ◆ 29 **Brest** - Lycée polyvalent Dupuy de Lôme
- ◆ 29 **Carhaix-Plouguer** - Lycée polyvalent Paul Sérusier
- ◆ 29 **Landerneau** - Lycée et SEP de l'Elorn
- ◆ 29 **Landerneau** - Lycée Saint-Sébastien - Les 2 rives
- ◆ 29 **Morlaix** - Lycée Tristan Corbière
- ◆ 29 **Quimper** - Lycée général et technologique et SEP Yves Thépôt
- ◆ 29 **Quimper** - Lycée le Likès
- ◆ 35 **Cesson-Sévigné** - Lycée et SEP Frédéric Ozanam
- ◆ 35 **Fougères** - Lycée Jean Guéhenno
- ◆ 35 **Montauban-de-Bretagne** - Lycée et SEP La Providence
- ◆ 35 **Redon** - Lycée Beaumont
- ◆ 35 **Rennes** - Lycée Bréquigny
- ◆ 35 **Rennes** - Lycée et SEP Pierre Mendès France
- ◆ 35 **Rennes** - Lycée Joliot Curie
- ◆ 35 **Saint-Malo** - Lycée les Rimaux
- ◆ 35 **Saint-Malo** - Lycée Maupertuis
- ◆ 35 **Vitré** - Lycée Jeanne d'Arc
- ◆ 56 **Lorient** - Lycée et SEP Saint-Joseph La Salle
- ◆ 56 **Lorient** - Lycée polyvalent Jean Baptiste Colbert
- ◆ 56 **Ploumeur** - Lycée Notre-Dame de la Paix
- ◆ 56 **Plœrmel** - Lycée et SEP La Mennais
- ◆ 56 **Pontivy** - Lycée et SEP Jeanne d'Arc Saint-Ivy
- ◆ 56 **Questembert** - Lycée polyvalent Marcelin Berthelot
- ◆ 56 **Vannes** - Lycée Alain René Lesage
- ◆ 56 **Vannes** - Lycée polyvalent Saint-Joseph Lasalle

Écologie, agronomie, territoire, développement durable

- ◆ 22 **Caulnes** - Lycée agricole
- ◆ 22 **Langueux** - Ecole Saint-Ilan
- ◆ 22 **Plouisy** - Lycée agricole Kernilien
- ◆ 22 **Pommerit-Jaudy** - Lycée Pommerit
- ◆ 22 **Quessoy** - Lycée La Ville Davy

- ◆ 29 **Fouesnant** - Lycée agricole de Bréhoulou
- ◆ 29 **Lesneven** - IREO
- ◆ 29 **Lesneven** - Lycée du Cleusmeur AGROTECH Formations
- ◆ 29 **Lopérec** - Lycée agricole le Nivot
- ◆ 29 **Morlaix** - Lycée de Suscinio
- ◆ 35 **Dol-de-Bretagne** - Lycée les Vergers
- ◆ 35 **Fougères** - Lycée J-B Le Taillandier site Edmond Michelet
- ◆ 35 **Fougères** - Lycée polyvalent J-B Le Taillandier - site Notre-Dame des Marais
- ◆ 35 **Le Rheu** - Lycée agricole Théodore Monod
- ◆ 35 **Rennes** - Groupe Antoine de Saint-Exupéry - site Pier Giorgio Frassati
- ◆ 35 **Vitré** - Groupe Antoine de Saint-Exupéry - site Jeanne Jugan
- ◆ 56 **Auray** - Lycée agricole Kerplouz La Salle
- ◆ 56 **Plœrmel** - Lycée agricole la Touche
- ◆ 56 **Pontivy** - LEAP Kerlebobost
- ◆ 56 **Pontivy** - LEGTA Le Gros Chêne

Éducation physique et sportive

- ◆ 22 **Paimpol** - Lycée et SEP Kerraoul
- ◆ 29 **Douarnenez** - Lycée Jean-Marie le Bris
- ◆ 29 **Quimperlé** - Lycée général et polyvalent Notre-Dame de Kerbertrand
- ◆ 35 **Cesson-Sévigné** - Lycée Sévigné
- ◆ 35 **Redon** - Lycée Beaumont
- ◆ 56 **Pontivy** - Lycée et SEP Jeanne d'Arc Saint-Ivy

Informatique et création numérique

- ◆ 22 **Dinan** - Lycée Cordeliers - Notre-Dame de la Victoire
- ◆ 22 **Dinan** - Lycée la Fontaine des Eaux et SEP Ker Siam
- ◆ 22 **Guingamp** - Lycée Auguste Pavie
- ◆ 22 **Guingamp** - Lycée Notre-Dame
- ◆ 22 **Lamballe** - Lycée et SEP Henri Avril
- ◆ 22 **Lannion** - Lycée Félix le Dantec
- ◆ 22 **Quintin** - Lycée Jean XXIII
- ◆ 22 **Rostrenen** - Lycée Notre-Dame de Campostal - site de Rostrenen
- ◆ 22 **Saint-Brieuc** - Lycée Eugène Freyssinet
- ◆ 22 **Saint-Brieuc** - Lycée polyvalent Sacré-Coeur La Salle
- ◆ 22 **Saint-Brieuc** - Lycée Rabelais
- ◆ 22 **Saint-Brieuc** - Lycée Saint-Charles
- ◆ 29 **Brest** - Lycée Amiral Ronarc'h
- ◆ 29 **Brest** - Lycée Estran Charles de Foucauld
- ◆ 29 **Brest** - Lycée et SEP Vauban
- ◆ 29 **Brest** - Lycée La Croix Rouge La Salle
- ◆ 29 **Brest** - Lycée naval de Brest
- ◆ 29 **Carhaix-Plouguer** - Lycée polyvalent Paul Sérusier
- ◆ 29 **Châteaulin** - Lycée Saint-Louis
- ◆ 29 **Landerneau** - Lycée et SEP de l'Elorn
- ◆ 29 **Landerneau** - Lycée Saint-Sébastien - Les 2 rives
- ◆ 29 **Landivisiau** - Lycée du Léon
- ◆ 29 **Landivisiau** - Lycée Saint-Esprit
- ◆ 29 **Lesneven** - Lycée Saint-François Notre-Dame
- ◆ 29 **Morlaix** - Lycée Notre-Dame du Mur - Le Porsmeur

- ◆ 29 **Morlaix** - Lycée Tristan Corbière
- ◆ 29 **Pont-l'Abbé** - Lycée René Laënnec
- ◆ 29 **Quimper** - Lycée Brizeux
- ◆ 29 **Quimper** - Lycée de Cornouaille
- ◆ 29 **Quimper** - Lycée général et technologique et SEP Yves Thépôt
- ◆ 29 **Quimper** - Lycée le Likès
- ◆ 29 **Quimper** - Lycée Sainte Thérèse
- ◆ 29 **Quimper** - Lycée technologique Jean Chaptal
- ◆ 29 **Quimperlé** - Lycée Kerneuzec
- ◆ 29 **Saint-Pol-de-Léon** - Lycée ND du Kreisker
- ◆ 35 **Bruz** - Lycée Saint-Joseph
- ◆ 35 **Combourg** - Lycée F.R. de Chateaubriand
- ◆ 35 **Dol-de-Bretagne** - Lycée Saint-Magloire
- ◆ 35 **Fougères** - Lycée Jean Guéhenno
- ◆ 35 **Fougères** - Lycée polyvalent J-B Le Taillandier - site Notre-Dame des Marais
- ◆ 35 **Montfort-sur-Meu** - Lycée René Cassin
- ◆ 35 **Redon** - Lycée Saint-Sauveur
- ◆ 35 **Rennes** - Lycée Assomption
- ◆ 35 **Rennes** - Lycée Bréquigny
- ◆ 35 **Rennes** - Lycée de La Salle
- ◆ 35 **Rennes** - Lycée et SEP Jeanne d'Arc
- ◆ 35 **Rennes** - Lycée et SEP Saint-Vincent la Providence
- ◆ 35 **Rennes** - Lycée Jean Macé
- ◆ 35 **Rennes** - Lycée Joliot Curie
- ◆ 35 **Rennes** - Lycée René Descartes
- ◆ 35 **Rennes** - Lycée Saint Martin (quartier Sainte Anne)
- ◆ 35 **Saint-Grégoire** - Lycée Jean-Paul II
- ◆ 35 **Saint-Malo** - Lycée les Rimaux
- ◆ 35 **Saint-Malo** - Lycée Maupertuis
- ◆ 35 **Saint-Malo** - Lycée polyvalent Institution Saint-Malo La Providence
- ◆ 35 **Saint-Malo** - Lycée polyvalent Jacques Cartier
- ◆ 35 **Vitré** - Lycée Jeanne d'Arc
- ◆ 56 **Auray** - Lycée Benjamin Franklin
- ◆ 56 **Hennebont** - Lycée Notre-Dame du Voëu
- ◆ 56 **Lanester** - Lycée et SEP Jean Macé
- ◆ 56 **Lorient** - Lycée Dupuy de Lôme
- ◆ 56 **Lorient** - Lycée et SEP Saint-Joseph La Salle
- ◆ 56 **Lorient** - Lycée Saint-Louis
- ◆ 56 **Plœrmel** - Lycée et SEP La Mennais
- ◆ 56 **Pontivy** - Lycée et SEP Jeanne d'Arc Saint-Ivy
- ◆ 56 **Pontivy** - Lycée Joseph Loth
- ◆ 56 **Sainte-Anne-d'Auray** - Lycée général et technologique Sainte-Anne Saint-Louis
- ◆ 56 **Vannes** - Lycée polyvalent Saint-Joseph Lasalle
- ◆ 56 **Vannes** - Lycée Saint François Xavier
- ◆ 56 **Vannes** - Lycée Saint-Paul

Langues et cultures de l'Antiquité : Grec

- ◆ 22 **Lannion** - Lycée Félix le Dantec
- ◆ 22 **Saint-Brieuc** - Lycée Ernest Renan
- ◆ 22 **Saint-Brieuc** - Lycée Saint-Charles
- ◆ 22 **Saint-Brieuc** - Lycée Saint-Pierre
- ◆ 29 **Brest** - Lycée Amiral Ronarc'h
- ◆ 29 **Brest** - Lycée Estran Charles de Foucauld
- ◆ 29 **Brest** - Lycée La Pérouse - Kerichen
- ◆ 29 **Brest** - Lycée Sainte Anne
- ◆ 29 **Landivisiau** - Lycée Saint-Esprit
- ◆ 29 **Lesneven** - Lycée Saint-François Notre-Dame
- ◆ 29 **Morlaix** - Lycée Tristan Corbière
- ◆ 29 **Quimper** - Lycée Brizeux

- ◆ 35 **Rennes** - Lycée Chateaubriand
- ◆ 35 **Rennes** - Lycée Emile Zola
- ◆ 35 **Saint-Malo** - Lycée polyvalent Institution Saint-Malo La Providence
- ◆ 56 **Lorient** - Lycée Dupuy de Lôme
- ◆ 56 **Vannes** - Lycée Alain René Lesage
- ◆ 56 **Vannes** - Lycée Saint François Xavier

Langues et cultures de l'Antiquité : Latin

- ◆ 22 **Dinan** - Lycée Cordeliers - Notre-Dame de la Victoire
- ◆ 22 **Dinan** - Lycée la Fontaine des Eaux et SEP Ker Siam
- ◆ 22 **Guingamp** - Lycée Auguste Pavie
- ◆ 22 **Lamballe** - Lycée Saint-Joseph
- ◆ 22 **Lannion** - Lycée Félix le Dantec
- ◆ 22 **Lannion** - Lycée Saint-Joseph - Bossuet
- ◆ 22 **Quintin** - Lycée Jean XXIII
- ◆ 22 **Rostrenen** - Lycée Notre-Dame de Campostal - site de Rostrenen
- ◆ 22 **Saint-Brieuc** - Lycée Ernest Renan
- ◆ 22 **Saint-Brieuc** - Lycée Saint-Charles
- ◆ 22 **Saint-Brieuc** - Lycée Saint-Pierre
- ◆ 22 **Tréguier** - Lycée polyvalent Joseph Savina
- ◆ 29 **Brest** - Lycée Amiral Ronarc'h
- ◆ 29 **Brest** - Lycée de l'Harteloire
- ◆ 29 **Brest** - Lycée de l'Iroise
- ◆ 29 **Brest** - Lycée Estran Charles de Foucauld
- ◆ 29 **Brest** - Lycée Javouhey
- ◆ 29 **Brest** - Lycée La Pérouse - Kerichen
- ◆ 29 **Brest** - Lycée Sainte Anne
- ◆ 29 **Carhaix-Plouguer** - Lycée polyvalent Paul Sérusier
- ◆ 29 **Châteaulin** - Lycée Saint-Louis
- ◆ 29 **Concarneau** - Lycée et SEP Saint Joseph - Saint Marc (site de Concarneau)
- ◆ 29 **Douarnenez** - Lycée Jean-Marie le Bris
- ◆ 29 **Douarnenez** - Lycée Saint Blaise Sainte Elisabeth
- ◆ 29 **Landerneau** - Lycée et SEP de l'Elorn
- ◆ 29 **Landivisiau** - Lycée du Léon
- ◆ 29 **Landivisiau** - Lycée Saint-Esprit
- ◆ 29 **Lesneven** - Lycée Saint-François Notre-Dame
- ◆ 29 **Morlaix** - Lycée Notre-Dame du Mur - Le Porsmeur
- ◆ 29 **Morlaix** - Lycée Tristan Corbière
- ◆ 29 **Pont-l'Abbé** - Lycée René Laënnec
- ◆ 29 **Pont-l'Abbé** - Lycée Saint-Gabriel
- ◆ 29 **Quimper** - Lycée Brizeux
- ◆ 29 **Quimper** - Lycée de Cornouaille
- ◆ 29 **Quimper** - Lycée le Likès
- ◆ 29 **Quimper** - Lycée Sainte Thérèse
- ◆ 29 **Quimperlé** - Lycée général et polyvalent Notre-Dame de Kerbertrand
- ◆ 29 **Quimperlé** - Lycée Kerneuzec
- ◆ 29 **Saint-Pol-de-Léon** - Lycée ND du Kreisker
- ◆ 35 **Cesson-Sévigné** - Lycée Sévigné
- ◆ 35 **Montauban-de-Bretagne** - Lycée et SEP La Providence

- ◆ enseignement public (voie scolaire, temps plein)
- enseignement privé (voie scolaire, temps plein)
- A apprentissage
- en vidéo sur www.nadoz.org

Langues et cultures de l'Antiquité : Latin (suite)

- ◆ 35 **Montfort-sur-Meu** - Lycée René Cassin
- 35 **Redon** - Lycée Saint-Sauveur
- ◆ 35 **Rennes** - Lycée Assomption
- ◆ 35 **Rennes** - Lycée Bréquigny
- ◆ 35 **Rennes** - Lycée Chateaubriand
- ◆ 35 **Rennes** - Lycée Emile Zola
- 35 **Rennes** - Lycée et SEP Saint-Vincent la Providence
- ◆ 35 **Rennes** - Lycée Jean Macé
- ◆ 35 **Rennes** - Lycée Joliot Curie
- ◆ 35 **Rennes** - Lycée René Descartes
- 35 **Rennes** - Lycée Saint Martin (quartier Sainte Anne)
- 35 **Rennes** - Lycée Saint Martin (quartier Sainte Geneviève)
- 35 **Retiers** - Lycée J-M de la Mennais (annexe Assomption)
- 35 **Saint-Malo** - Lycée polyvalent Institution Saint-Malo La Providence
- 35 **Vitré** - Lycée Jeanne d'Arc
- ◆ 56 **Guer** - Lycée et SEP Brocéliande
- 56 **Hennebont** - Lycée Notre-Dame du Voeu
- ◆ 56 **Hennebont** - Lycée Victor Hugo
- ◆ 56 **Lanester** - Lycée et SEP Jean Macé
- ◆ 56 **Lorient** - Lycée Dupuy de Lôme
- ◆ 56 **Lorient** - Lycée polyvalent Jean Baptiste Colbert
- 56 **Lorient** - Lycée Saint-Louis
- 56 **Ploërmel** - Lycée et SEP La Mennais
- 56 **Pontivy** - Lycée et SEP Jeanne d'Arc Saint-Ivy
- ◆ 56 **Pontivy** - Lycée Joseph Loth
- ◆ 56 **Questembert** - Lycée polyvalent Marcelin Berthelot
- ◆ 56 **Vannes** - Lycée Alain René Lesage
- ◆ 56 **Vannes** - Lycée Saint François Xavier
- 56 **Vannes** - Lycée Saint-Paul

LV3

Allemand

- ◆ 22 **Dinan** - Lycée la Fontaine des Eaux et SEP Ker Siam
- 29 **Pont-l'Abbé** - Lycée Saint-Gabriel
- 29 **Saint-Pol-de-Léon** - Lycée ND du Kreisker
- 56 **Pontivy** - Lycée et SEP Jeanne d'Arc Saint-Ivy

Arabe

- 22 **Saint-Brieuc** - Lycée Saint-Charles
- 29 **Carhaix-Plouguer** - Lycée Diwan
- ◆ 35 **Rennes** - Lycée Chateaubriand

Breton

- ◆ 22 **Guingamp** - Lycée Auguste Pavie
- 29 **Douarnenez** - Lycée Saint Blaise Sainte Elisabeth
- 29 **Landivisiau** - Lycée Saint-Esprit
- ◆ 29 **Morlaix** - Lycée Tristan Corbière
- ◆ 29 **Quimper** - Lycée Brizeux
- ◆ 35 **Rennes** - Lycée Jean Macé
- ◆ 56 **Hennebont** - Lycée Victor Hugo
- 56 **Pontivy** - Lycée et SEP Jeanne d'Arc Saint-Ivy

Chinois

- 22 **Lannion** - Lycée Saint Joseph - Bossuet
- ◆ 22 **Saint-Brieuc** - Lycée Ernest Renan
- ◆ 29 **Brest** - Lycée de l'Harteloire
- 29 **Brest** - Lycée Estran Charles de Foucauld

SIGLE :

SEP : Section d'enseignement professionnel

- 29 **Quimper** - Lycée le Likès
- ◆ 35 **Rennes** - Lycée Emile Zola
- ◆ 35 **Rennes** - Lycée Pierre Mendès France
- 35 **Rennes** - Lycée Saint Martin (quartier Sainte Anne)
- 35 **Saint-Malo** - Lycée polyvalent Institution Saint-Malo La Providence
- ◆ 56 **Lorient** - Lycée Dupuy de Lôme
- 56 **Lorient** - Lycée Saint-Louis
- 56 **Pontivy** - Lycée et SEP Jeanne d'Arc Saint-Ivy

Espagnol

- ◆ 22 **Dinan** - Lycée la Fontaine des Eaux et SEP Ker Siam
- 22 **Quintin** - Lycée Jean XXIII
- 22 **Saint-Brieuc** - Lycée Saint-Charles
- 29 **Pont-l'Abbé** - Lycée Saint-Gabriel
- ◆ 29 **Quimper** - Lycée Brizeux
- 35 **Redon** - Lycée Saint-Sauveur
- 56 **Vannes** - Lycée Saint-Paul

Italien

- 22 **Dinan** - Lycée Cordeliers - Notre-Dame de la Victoire
- ◆ 22 **Dinan** - Lycée la Fontaine des Eaux et SEP Ker Siam
- ◆ 22 **Guingamp** - Lycée Auguste Pavie
- ◆ 22 **Lannion** - Lycée Félix le Dantec
- 22 **Lannion** - Lycée Saint Joseph - Bossuet
- 22 **Rostrenen** - Lycée Notre-Dame de Campostal - site de Rostrenen
- ◆ 22 **Saint-Brieuc** - Lycée Ernest Renan
- ◆ 22 **Saint-Brieuc** - Lycée Rabelais
- 22 **Saint-Brieuc** - Lycée Saint-Pierre
- ◆ 29 **Brest** - Lycée Amiral Ronarc'h
- ◆ 29 **Brest** - Lycée de l'Harteloire
- 29 **Morlaix** - Lycée Notre-Dame du Mur - Le Porsmeur
- ◆ 29 **Quimper** - Lycée de Cornouaille
- ◆ 29 **Quimper** - Lycée Sainte Thérèse
- ◆ 29 **Quimperlé** - Lycée Kerneuzec
- ◆ 35 **Montfort-sur-Meu** - Lycée René Cassin
- 35 **Redon** - Lycée Saint-Sauveur
- 35 **Rennes** - Lycée Assomption
- ◆ 35 **Rennes** - Lycée Emile Zola
- ◆ 35 **Rennes** - Lycée et SEP Saint-Vincent la Providence
- ◆ 35 **Rennes** - Lycée Jean Macé
- 35 **Rennes** - Lycée Saint Martin (quartier Sainte Anne)
- 35 **Saint-Grégoire** - Lycée Jean-Paul II
- 35 **Saint-Malo** - Lycée polyvalent Institution Saint-Malo La Providence
- ◆ 35 **Saint-Malo** - Lycée polyvalent Jacques Cartier
- ◆ 56 **Lanester** - Lycée et SEP Jean Macé
- ◆ 56 **Lorient** - Lycée Dupuy de Lôme
- ◆ 56 **Lorient** - Lycée polyvalent Jean Baptiste Colbert
- ◆ 56 **Vannes** - Lycée Alain René Lesage
- 56 **Vannes** - Lycée Saint François Xavier
- 56 **Vannes** - Lycée Saint-Paul

Japonais

- 29 **Quimper** - Lycée Sainte Thérèse
- ◆ 35 **Cesson-Sévigné** - Lycée Sévigné
- 35 **Rennes** - Lycée Assomption
- 56 **Lorient** - Lycée Saint-Louis
- 56 **Vannes** - Lycée Saint-Paul

Langue des signes française

- ◆ 56 **Hennebont** - Lycée Victor Hugo

Portugais

- ◆ 29 **Brest** - Lycée de l'Iroise
 - ◆ 35 **Rennes** - Lycée Chateaubriand
 - 35 **Rennes** - Lycée Saint Martin (quartier Sainte Geneviève)

Russe

- 22 **Lamballe** - Lycée Saint-Joseph
- ◆ 29 **Brest** - Lycée La Pérouse - Kerichen
- ◆ 29 **Quimper** - Lycée de Cornouaille
- ◆ 35 **Rennes** - Lycée Chateaubriand
- 35 **Rennes** - Lycée et SEP Saint-Vincent la Providence
- ◆ 56 **Lorient** - Lycée Dupuy de Lôme

Littérature et société

- 22 **Dinan** - Lycée Cordeliers - Notre-Dame de la Victoire
- ◆ 22 **Dinan** - Lycée la Fontaine des Eaux et SEP Ker Siam
- ◆ 22 **Guingamp** - Lycée Auguste Pavie
- 22 **Guingamp** - Lycée Notre-Dame
- ◆ 22 **Lamballe** - Lycée et SEP Henri Avril
- 22 **Lamballe** - Lycée Saint-Joseph
- ◆ 22 **Lannion** - Lycée Félix le Dantec
- 22 **Lannion** - Lycée Saint Joseph - Bossuet
- ◆ 22 **Loudéac** - Lycée et SEP Fulgence Bienvenüe
- 22 **Loudéac** - Lycée Saint-Joseph
- ◆ 22 **Paimpol** - Lycée et SEP Kerroul
- 22 **Quintin** - Lycée Jean XXIII
- 22 **Rostrenen** - Lycée Notre-Dame de Campostal - site de Rostrenen
- ◆ 22 **Saint-Brieuc** - Lycée Ernest Renan
- ◆ 22 **Saint-Brieuc** - Lycée Eugène Freyssinet
- ◆ 22 **Saint-Brieuc** - Lycée Rabelais
- 22 **Saint-Brieuc** - Lycée Saint-Charles
- 22 **Saint-Brieuc** - Lycée Saint-Pierre
- ◆ 22 **Tréguier** - Lycée polyvalent Joseph Savina
- ◆ 29 **Brest** - Lycée Amiral Ronarc'h
- ◆ 29 **Brest** - Lycée de l'Harteloire
- ◆ 29 **Brest** - Lycée de l'Iroise
- 29 **Brest** - Lycée Estran Charles de Foucauld
- 29 **Brest** - Lycée Javouhey
- ◆ 29 **Brest** - Lycée Jules Lesven
- 29 **Brest** - Lycée La Croix Rouge La Salle
- ◆ 29 **Brest** - Lycée La Pérouse - Kerichen
- ◆ 29 **Brest** - Lycée naval de Brest
- 29 **Brest** - Lycée Sainte Anne
- 29 **Carhaix-Plouguer** - Lycée Diwan (enseignement immersif en breton)
- ◆ 29 **Carhaix-Plouguer** - Lycée polyvalent Paul Sérusier
- ◆ 29 **Châteaulin** - Lycée Jean Moulin
- 29 **Châteaulin** - Lycée Saint-Louis
- 29 **Concarneau** - Lycée et SEP Saint Joseph - Saint Marc (site de Concarneau)
- ◆ 29 **Concarneau** - Lycée polyvalent Pierre Guéguin
- ◆ 29 **Douarnenez** - Lycée Jean-Marie le Bris
- 29 **Douarnenez** - Lycée Saint Blaise Sainte Elisabeth
- ◆ 29 **Landerneau** - Lycée et SEP de l'Elorn
- 29 **Landerneau** - Lycée Saint-Sébastien - Les 2 rives
- ◆ 29 **Landivisiau** - Lycée du Léon
- 29 **Landivisiau** - Lycée Saint-Esprit
- 29 **Lesneven** - Lycée Saint-François Notre-Dame
- 29 **Morlaix** - Lycée Notre-Dame du Mur - Le Porsmeur
- ◆ 29 **Morlaix** - Lycée Tristan Corbière
- ◆ 29 **Pont-l'Abbé** - Lycée René Laënnec
- 29 **Pont-l'Abbé** - Lycée Saint-Gabriel
- 29 **Quimper** - Lycée Brizeux
- ◆ 29 **Quimper** - Lycée de Cornouaille
- 29 **Quimper** - Lycée le Likès
- 29 **Quimper** - Lycée Sainte Thérèse
- 29 **Quimperlé** - Lycée général et polyvalent Notre-Dame de Kerbertrand
- ◆ 29 **Quimperlé** - Lycée Kerneuzec
- 29 **Saint-Pol-de-Léon** - Lycée ND du Kreisker
- ◆ 35 **Bain-de-Bretagne** - Lycée Jean Brito
- ◆ 35 **Bruz** - Lycée Anita Conti
- 35 **Bruz** - Lycée Saint-Joseph
- 35 **Cesson-Sévigné** - Lycée et SEP Frédéric Ozanam
- ◆ 35 **Cesson-Sévigné** - Lycée Sévigné
- ◆ 35 **Coumbourg** - Lycée F.R. de Chateaubriand
- 35 **Dol-de-Bretagne** - Lycée Saint-Magloire
- ◆ 35 **Fougères** - Lycée Jean Guéhenno
- 35 **Fougères** - Lycée polyvalent J-B Le Taillandier - site Notre-Dame des Marais
- ◆ 35 **Le Rheu** - Lycée agricole Théodore Monod
- 35 **Montauban-de-Bretagne** - Lycée et SEP La Providence
- ◆ 35 **Montfort-sur-Meu** - Lycée René Cassin
- ◆ 35 **Redon** - Lycée Beaumont
- 35 **Redon** - Lycée Saint-Sauveur
- ◆ 35 **Rennes** - Centre médical et pédagogique (annexe du lycée Chateaubriand)
- 35 **Rennes** - Lycée Assomption
- ◆ 35 **Rennes** - Lycée Bréquigny
- ◆ 35 **Rennes** - Lycée Chateaubriand
- ◆ 35 **Rennes** - Lycée Emile Zola
- 35 **Rennes** - Lycée et SEP Jeanne d'Arc
- ◆ 35 **Rennes** - Lycée et SEP Pierre Mendès France
- 35 **Rennes** - Lycée et SEP Saint-Vincent la Providence
- ◆ 35 **Rennes** - Lycée Jean Macé
- ◆ 35 **Rennes** - Lycée Joliot Curie
- ◆ 35 **Rennes** - Lycée René Descartes
- 35 **Rennes** - Lycée Saint Martin (quartier Sainte Anne)
- 35 **Rennes** - Lycée Saint Martin (quartier Sainte Geneviève)
- ◆ 35 **Rennes** - Lycée Victor et Hélène Basch
- 35 **Retiers** - Lycée J-M de la Mennais (annexe Assomption)
- 35 **Saint-Grégoire** - Lycée Jean-Paul II
- ◆ 35 **Saint-Malo** - Lycée Maupertuis
- 35 **Saint-Malo** - Lycée polyvalent Institution Saint-Malo La Providence
- ◆ 35 **Saint-Malo** - Lycée polyvalent Jacques Cartier
- ◆ 35 **Vitré** - Lycée Bertrand d'Argentré
- 35 **Vitré** - Lycée Jeanne d'Arc
- ◆ 56 **Auray** - Lycée Benjamin Franklin
- ◆ 56 **Guer** - Lycée et SEP Brocéliande
- 56 **Hennebont** - Lycée Notre-Dame du Voeu
- ◆ 56 **Hennebont** - Lycée Victor Hugo
- ◆ 56 **Lanester** - Lycée et SEP Jean Macé
- ◆ 56 **Lorient** - Lycée Dupuy de Lôme
- 56 **Lorient** - Lycée et SEP Saint-Joseph La Salle
- ◆ 56 **Lorient** - Lycée polyvalent Jean Baptiste Colbert
- 56 **Lorient** - Lycée Saint-Louis
- 56 **Ploërmel** - Lycée et SEP La Mennais
- 56 **Pontivy** - Lycée et SEP Jeanne d'Arc Saint-Ivy
- ◆ 56 **Pontivy** - Lycée Joseph Loth
- ◆ 56 **Questembert** - Lycée polyvalent Marcelin Berthelot
- 56 **Sainte-Anne-d'Auray** - Lycée général et technologique Sainte-Anne Saint-Louis
- ◆ 56 **Vannes** - Lycée Alain René Lesage
- ◆ 56 **Vannes** - Lycée Charles de Gaulle
- 56 **Vannes** - Lycée Saint François Xavier
- 56 **Vannes** - Lycée Saint-Paul

Méthodes et pratiques scientifiques

- 22 **Dinan** - Lycée Cordeliers - Notre-Dame de la Victoire
- ◆ 22 **Dinan** - Lycée la Fontaine des Eaux et SEP Ker Siam
- ◆ 22 **Guingamp** - Lycée Auguste Pavie
- 22 **Guingamp** - Lycée Notre-Dame
- ◆ 22 **Lamballe** - Lycée et SEP Henri Avril
- 22 **Lamballe** - Lycée Saint-Joseph
- ◆ 22 **Lannion** - Lycée Félix le Dantec
- 22 **Lannion** - Lycée Saint-Joseph - Bossuet
- ◆ 22 **Loudéac** - Lycée et SEP Fulgence Bienvenüe
- 22 **Loudéac** - Lycée Saint-Joseph
- ◆ 22 **Paimpol** - Lycée et SEP Kerraoul
- 22 **Quintin** - Lycée Jean XXIII
- 22 **Rostrenen** - Lycée Notre-Dame de Campostal - site de Rostrenen
- ◆ 22 **Saint-Brieuc** - Lycée Ernest Renan
- ◆ 22 **Saint-Brieuc** - Lycée Eugène Freyssinet
- ◆ 22 **Saint-Brieuc** - Lycée Rabelais
- 22 **Saint-Brieuc** - Lycée Saint-Charles
- 22 **Saint-Brieuc** - Lycée Saint-Pierre
- ◆ 22 **Tréguier** - Lycée polyvalent Joseph Savina
- ◆ 29 **Brest** - Lycée Amiral Ronarc'h
- ◆ 29 **Brest** - Lycée de l'Harteloire
- ◆ 29 **Brest** - Lycée de l'Iroise
- 29 **Brest** - Lycée Estran Charles de Foucauld
- 29 **Brest** - Lycée Javouhey
- 29 **Brest** - Lycée La Croix Rouge La Salle
- ◆ 29 **Brest** - Lycée La Pérouse - Kerichen
- ◆ 29 **Brest** - Lycée naval de Brest
- ◆ 29 **Brest** - Lycée polyvalent Dupuy de Lôme
- 29 **Brest** - Lycée Sainte Anne
- 29 **Carhaix-Plouguer** - Lycée Diwan (enseignement immersif en breton)
- ◆ 29 **Carhaix-Plouguer** - Lycée polyvalent Paul Sérusier
- ◆ 29 **Châteaulin** - Lycée Jean Moulin
- 29 **Châteaulin** - Lycée Saint-Louis
- 29 **Concarneau** - Lycée et SEP Saint Joseph - Saint Marc (site de Concarneau)
- ◆ 29 **Concarneau** - Lycée polyvalent Pierre Guéguin
- ◆ 29 **Douarnenez** - Lycée Jean-Marie le Bris
- 29 **Douarnenez** - Lycée Saint Blaise Sainte Elisabeth
- ◆ 29 **Landerneau** - Lycée et SEP de l'Elorn
- 29 **Landerneau** - Lycée Saint-Sébastien - Les 2 rives
- ◆ 29 **Landivisiau** - Lycée du Léon
- 29 **Landivisiau** - Lycée Saint-Esprit
- 29 **Lesneven** - Lycée Saint-François Notre-Dame
- 29 **Morlaix** - Lycée Notre-Dame du Mur - Le Porsmeur
- ◆ 29 **Morlaix** - Lycée Tristan Corbière
- ◆ 29 **Pont-l'Abbé** - Lycée René Laënnec
- 29 **Pont-l'Abbé** - Lycée Saint-Gabriel
- ◆ 29 **Quimper** - Lycée Brizeux
- ◆ 29 **Quimper** - Lycée de Cornouaille
- ◆ 29 **Quimper** - Lycée général et technologique et SEP Yves Thépôt
- 29 **Quimper** - Lycée le Likès
- 29 **Quimper** - Lycée Sainte Thérèse
- ◆ 29 **Quimperlé** - Lycée général et polyvalent Notre-Dame de Kerbertrand
- ◆ 29 **Quimperlé** - Lycée Kerneuzec
- ◆ 35 **Bain-de-Bretagne** - Lycée Jean Brito
- ◆ 35 **Bruz** - Lycée Anita Conti

- 35 **Bruz** - Lycée Saint-Joseph
- 35 **Cesson-Sévigné** - Lycée et SEP Frédéric Ozanam
- ◆ 35 **Cesson-Sévigné** - Lycée Sévigné
- ◆ 35 **Combourg** - Lycée F.R. de Chateaubriand
- ◆ 35 **Dol-de-Bretagne** - Lycée Saint-Magloire
- ◆ 35 **Fougères** - Lycée Jean Guéhenno
- ◆ 35 **Fougères** - Lycée polyvalent J-B Le Taillandier - site Notre-Dame des Marais
- ◆ 35 **Le Rheu** - Lycée agricole Théodore Monod
- ◆ 35 **Montauban-de-Bretagne** - Lycée et SEP La Providence
- ◆ 35 **Montfort-sur-Meu** - Lycée René Cassin
- ◆ 35 **Redon** - Lycée Beaumont
- 35 **Redon** - Lycée et SEP Marcel Callo
- 35 **Redon** - Lycée Saint-Sauveur
- 35 **Rennes** - Lycée Assomption
- ◆ 35 **Rennes** - Lycée Bréquigny
- ◆ 35 **Rennes** - Lycée Chateaubriand
- ◆ 35 **Rennes** - Lycée Emile Zola
- ◆ 35 **Rennes** - Lycée et SEP Pierre Mendès France
- 35 **Rennes** - Lycée et SEP Saint-Vincent la Providence
- ◆ 35 **Rennes** - Lycée Jean Macé
- ◆ 35 **Rennes** - Lycée Joliot Curie
- ◆ 35 **Rennes** - Lycée René Descartes
- 35 **Rennes** - Lycée Saint Martin (quartier Sainte Anne)
- 35 **Rennes** - Lycée Saint Martin (quartier Sainte Geneviève)
- ◆ 35 **Rennes** - Lycée Victor et Hélène Basch
- 35 **Retiers** - Lycée J-M de la Mennais (annexe Assomption)
- 35 **Saint-Grégoire** - Lycée Jean-Paul II
- ◆ 35 **Saint-Malo** - Lycée les Rimaux
- ◆ 35 **Saint-Malo** - Lycée Maupertuis
- 35 **Saint-Malo** - Lycée polyvalent Institution Saint-Malo La Providence
- ◆ 35 **Saint-Malo** - Lycée polyvalent Jacques Cartier
- ◆ 35 **Vitré** - Lycée Bertrand d'Argentré
- ◆ 35 **Vitré** - Lycée Jeanne d'Arc
- ◆ 56 **Auray** - Lycée Benjamin Franklin
- 56 **Gourin** - Lycée Jeanne d'Arc
- ◆ 56 **Guer** - Lycée et SEP Brocéliande
- ◆ 56 **Hennebont** - Lycée Notre-Dame du Voëu
- ◆ 56 **Hennebont** - Lycée Victor Hugo
- ◆ 56 **Lanester** - Lycée et SEP Jean Macé
- ◆ 56 **Lorient** - Lycée Dupuy de Lôme
- 56 **Lorient** - Lycée et SEP Saint-Joseph La Salle
- ◆ 56 **Lorient** - Lycée polyvalent Jean Baptiste Colbert
- 56 **Lorient** - Lycée Saint-Louis
- 56 **Ploërmel** - Lycée et SEP La Mennais
- 56 **Pontivy** - Lycée et SEP Jeanne d'Arc Saint-Ivy
- ◆ 56 **Pontivy** - Lycée Joseph Loth
- ◆ 56 **Questembert** - Lycée polyvalent Marcelin Berthelot
- 56 **Sainte-Anne-d'Auray** - Lycée général et technologique Sainte-Anne Saint-Louis
- ◆ 56 **Vannes** - Lycée Alain René Lesage
- ◆ 56 **Vannes** - Lycée Charles de Gaulle
- 56 **Vannes** - Lycée polyvalent Saint-Joseph Lasalle
- 56 **Vannes** - Lycée Saint François Xavier
- 56 **Vannes** - Lycée Saint-Paul

Santé et social

- 22 **Guingamp** - Lycée Notre-Dame
- 22 **Lamballe** - Lycée Saint-Joseph
- ◆ 22 **Paimpol** - Lycée et SEP Kerraoul

- 22 **Rostrenen** - Lycée Notre-Dame de Campostal - site de Rostrenen
- ◆ 22 **Saint-Brieuc** - Lycée Ernest Renan
- 22 **Saint-Brieuc** - Lycée Saint-Pierre
- 29 **Brest** - Lycée et SEP Estran Fénelon
- ◆ 29 **Brest** - Lycée polyvalent Dupuy de Lôme
- 29 **Concarneau** - Lycée et SEP Saint Joseph - Saint Marc (site de Concarneau)
- ◆ 29 **Morlaix** - Lycée Tristan Corbière
- ◆ 29 **Quimper** - Lycée technologique Jean Chaptal
- ◆ 29 **Quimperlé** - Lycée Kerneuzec
- ◆ 29 **Saint-Pol-de-Léon** - Lycée ND du Kreisker
- 35 **Fougères** - Lycée polyvalent J-B Le Taillandier - site Notre-Dame des Marais
- ◆ 35 **Redon** - Lycée Saint-Sauveur
- ◆ 35 **Rennes** - Lycée Bréquigny
- 35 **Rennes** - Lycée et SEP Jeanne d'Arc
- 35 **Rennes** - Lycée Saint Martin (quartier Sainte Anne)
- ◆ 35 **Saint-Malo** - Lycée Maupertuis
- ◆ 56 **Lanester** - Lycée et SEP Jean Macé
- ◆ 56 **Lorient** - Lycée Dupuy de Lôme
- ◆ 56 **Lorient** - Lycée polyvalent Jean Baptiste Colbert
- 56 **Lorient** - Lycée Saint-Louis
- 56 **Vannes** - Lycée et SEP Notre-Dame le Ménimur

Sciences de l'ingénieur

- ◆ 22 **Dinan** - Lycée la Fontaine des Eaux et SEP Ker Siam
- ◆ 22 **Lannion** - Lycée Félix le Dantec
- 22 **Lannion** - Lycée Saint-Joseph - Bossuet
- ◆ 22 **Loudéac** - Lycée et SEP Fulgence Bienvenüe
- ◆ 22 **Saint-Brieuc** - Lycée Chaptal
- ◆ 22 **Saint-Brieuc** - Lycée Eugène Freyssinet
- 22 **Saint-Brieuc** - Lycée polyvalent Sacré-Coeur La Salle
- ◆ 29 **Brest** - Lycée et SEP Vauban
- 29 **Brest** - Lycée La Croix Rouge La Salle
- ◆ 29 **Brest** - Lycée polyvalent Dupuy de Lôme
- ◆ 29 **Carhaix-Plouguer** - Lycée polyvalent Paul Sérusier
- ◆ 29 **Landerneau** - Lycée et SEP de l'Elorn
- 29 **Landerneau** - Lycée Saint-Sébastien - Les 2 rives
- 29 **Morlaix** - Lycée Notre-Dame du Mur - Le Porsmeur
- ◆ 29 **Morlaix** - Lycée Tristan Corbière
- ◆ 29 **Quimper** - Lycée général et technologique et SEP Yves Thépôt
- 29 **Quimper** - Lycée le Likès
- ◆ 35 **Bain-de-Bretagne** - Lycée Jean Brito
- 35 **Bruz** - Lycée Saint-Joseph
- 35 **Cesson-Sévigné** - Lycée et SEP Frédéric Ozanam
- ◆ 35 **Cesson-Sévigné** - Lycée Sévigné
- ◆ 35 **Fougères** - Lycée Jean Guéhenno
- 35 **Montauban-de-Bretagne** - Lycée et SEP La Providence
- ◆ 35 **Redon** - Lycée Beaumont
- 35 **Redon** - Lycée et SEP Marcel Callo
- 35 **Rennes** - Lycée Assomption
- ◆ 35 **Rennes** - Lycée Bréquigny
- ◆ 35 **Rennes** - Lycée et SEP Pierre Mendès France
- ◆ 35 **Rennes** - Lycée Joliot Curie
- 35 **Saint-Malo** - Lycée les Rimaux
- ◆ 35 **Saint-Malo** - Lycée Maupertuis
- 35 **Vitré** - Lycée Jeanne d'Arc

- 56 **Lorient** - Lycée et SEP Saint-Joseph La Salle
- ◆ 56 **Lorient** - Lycée polyvalent Jean Baptiste Colbert
- 56 **Ploërmel** - Lycée et SEP La Mennais
- 56 **Pontivy** - Lycée et SEP Jeanne d'Arc Saint-Ivy
- ◆ 56 **Pontivy** - Lycée Joseph Loth
- ◆ 56 **Questembert** - Lycée polyvalent Marcelin Berthelot
- ◆ 56 **Vannes** - Lycée Alain René Lesage
- 56 **Vannes** - Lycée polyvalent Saint-Joseph Lasalle

Sciences et laboratoire

- ◆ 22 **Paimpol** - Lycée et SEP Kerraoul
- 22 **Quintin** - Lycée Jean XXIII
- ◆ 22 **Saint-Brieuc** - Lycée Ernest Renan
- 29 **Brest** - Lycée Estran Charles de Foucauld
- ◆ 29 **Brest** - Lycée et SEP Vauban
- ◆ 29 **Morlaix** - Lycée de Suscinio
- ◆ 29 **Quimper** - Lycée technologique Jean Chaptal
- 29 **Saint-Pol-de-Léon** - Lycée ND du Kreisker
- 35 **Cesson-Sévigné** - Lycée et SEP Frédéric Ozanam
- ◆ 35 **Rennes** - Lycée Bréquigny
- ◆ 35 **Rennes** - Lycée Joliot Curie
- ◆ 56 **Lanester** - Lycée et SEP Jean Macé
- ◆ 56 **Lorient** - Lycée polyvalent Jean Baptiste Colbert
- 56 **Ploemeur** - Lycée Notre-Dame de la Paix

Les 2^{des} spécifiques

Certains bacs et BT nécessitent de passer par une classe de seconde spécifique.

Vers le bac techno Techniques de la musique et de la danse

- 29 **Brest** - Lycée et SEP Estran Fénelon

Vers le bac techno Sciences et technologies de l'hôtellerie et de la restauration (STHR)

- 22 **Lannion** - Lycée Saint-Joseph - Bossuet
- 29 **Quimper** - Lycée polyvalent Le Paraclat
- ◆ 35 **Dinard** - Lycée technologique et SEP hôtelier Yvon Bourges

Vers le BT Métiers de la musique

- 22 **Saint-Brieuc** - Lycée polyvalent Sacré-Coeur La Salle

◆ enseignement public (voie scolaire, temps plein)

■ enseignement privé (voie scolaire, temps plein)

A apprentissage

en vidéo sur www.nadoz.org

Les bacs généraux, les bacs technologiques, le brevet de technicien

Baccalauréats généraux

ABIBAC (voir page 47)

- ◆ 35 Rennes - Lycée Chateaubriand
- ◆ 56 Lanester - Lycée et SEP Jean Macé

BACHIBAC (voir page 47)

- ◆ 35 Rennes - Lycée René Descartes

ESABAC (voir page 47)

- ◆ 29 Brest - Lycée de l'Harteloire
- ◆ 35 Rennes - Lycée Jean Macé

Bac L, ES, S

Préparés dans la plupart des établissements.

Baccalauréats technologiques

Bac STAV spécialité aménagement et valorisation des espaces

- 22 Languéux - Ecole Saint-Ilan
- 22 Pommerit-Jaudy - Lycée Pommerit
- 22 Quessoy - Lycée La Ville Davy
- ◆ 29 Fouesnant - Lycée agricole de Bréhoulou
- 29 Lesneven - IREO
- 29 Lesneven - Lycée du Cleusmeur AGROTECH Formations
- ◆ 29 Morlaix - Lycée de Suscinio
- 35 Dol-de-Bretagne - Lycée les Vergers
- ◆ 35 Le Rheu - Lycée agricole Théodore Monod
- 35 Rennes - Groupe Antoine de Saint-Exupéry - site Pier Giorgio Frassati
- 56 Auray - Lycée agricole Kerplouz La Salle
- 56 Plœrmel - Lycée agricole la Touche
- 56 Pontivy - LEAP Kerleboast
- ◆ 56 Pontivy - LEGTA Le Gros Chêne

Bac STAV spécialité sciences et technologies des équipements

- ◆ 22 Plouisy - Lycée agricole Kernilien

Bac STAV spécialité services en milieu rural

- ◆ 22 Caulnes - Lycée agricole
- 22 Quessoy - Lycée La Ville Davy
- 35 Fougères - Lycée J-B Le Taillandier site Edmond Michelet
- 56 Plœrmel - Lycée agricole la Touche

Bac STAV spécialité technologies de la production agricole

- ◆ 22 Caulnes - Lycée agricole
- ◆ 22 Plouisy - Lycée agricole Kernilien
- 22 Pommerit-Jaudy - Lycée Pommerit
- 22 Quessoy - Lycée La Ville Davy
- ◆ 29 Fouesnant - Lycée agricole de Bréhoulou
- 29 Lesneven - IREO
- 29 Lopérec - Lycée agricole le Nivot
- ◆ 29 Morlaix - Lycée de Suscinio
- 35 Dol-de-Bretagne - Lycée les Vergers
- ◆ 35 Le Rheu - Lycée agricole Théodore Monod
- 35 Rennes - Groupe Antoine de Saint-Exupéry - site Pier Giorgio Frassati
- 35 Vitré - Groupe Antoine de Saint-Exupéry - site Jeanne Jugan
- 56 Plœrmel - Lycée agricole la Touche
- 56 Pontivy - LEAP Kerleboast
- ◆ 56 Pontivy - LEGTA Le Gros Chêne

Bac STAV spécialité transformation alimentaire

- 29 Lesneven - Lycée du Cleusmeur AGROTECH Formations

Bac STD2A

- ◆ 22 Tréguier - Lycée polyvalent Joseph Savina
- ◆ 29 Brest - Lycée et SEP Vauban
- ◆ 29 Quimper - Lycée polyvalent Le Paraclet
- ◆ 35 Rennes - Lycée Bréquigny
- ◆ 35 Rennes - Lycée Saint Martin (quartier Sainte Geneviève)

Bac STHR

- 22 Lannion - Lycée Saint Joseph - Bossuet
- 29 Quimper - Lycée polyvalent Le Paraclet
- ◆ 35 Dinard - Lycée technologique et SEP hôtelier Yvon Bourges

Bac STI2D - spécialité architecture et construction

- ◆ 22 Saint-Brieuc - Lycée Eugène Freyssinet
- ◆ 29 Brest - Lycée polyvalent Dupuy de Lôme
- ◆ 29 Landerneau - Lycée et SEP de l'Elorn
- ◆ 29 Quimper - Lycée général et technologique et SEP Yves Thépôt
- 29 Quimper - Lycée le Likès
- ◆ 35 Rennes - Lycée et SEP Pierre Mendès France
- 56 Loriant - Lycée et SEP Saint-Joseph La Salle
- ◆ 56 Loriant - Lycée polyvalent Jean Baptiste Colbert

Bac STI2D - spécialité énergies et environnement

- ◆ 22 Dinan - Lycée la Fontaine des Eaux et SEP Ker Siam
- ◆ 22 Lannion - Lycée Félix le Dantec
- ◆ 22 Loudéac - Lycée et SEP Fulgence Bienvenüe
- ◆ 22 Loudéac - Lycée et SEP Fulgence Bienvenüe
- ◆ 22 Saint-Brieuc - Lycée Eugène Freyssinet
- 22 Saint-Brieuc - Lycée polyvalent Sacré-Coeur La Salle
- ◆ 29 Brest - Lycée et SEP Vauban
- 29 Brest - Lycée La Croix Rouge La Salle
- ◆ 29 Brest - Lycée polyvalent Dupuy de Lôme
- ◆ 29 Morlaix - Lycée Tristan Corbière
- ◆ 29 Quimper - Lycée général et technologique et SEP Yves Thépôt
- 29 Quimper - Lycée le Likès
- 35 Cesson-Sévigné - Lycée et SEP Frédéric Ozanam
- ◆ 35 Redon - Lycée Beaumont
- 35 Redon - Lycée et SEP Marcel Callo
- ◆ 35 Rennes - Lycée Bréquigny
- ◆ 35 Rennes - Lycée et SEP Pierre Mendès France
- ◆ 35 Rennes - Lycée Joliot Curie
- 35 Saint-Malo - Lycée les Rimains
- ◆ 35 Saint-Malo - Lycée Maupertuis
- 56 Loriant - Lycée et SEP Saint-Joseph La Salle
- ◆ 56 Loriant - Lycée polyvalent Jean Baptiste Colbert
- ◆ 56 Questembert - Lycée polyvalent Marcelin Berthelot
- ◆ 56 Vannes - Lycée Alain René Lesage
- 56 Vannes - Lycée polyvalent Saint-Joseph Lasalle

- 35 Vitré - Lycée technologique Jeanne d'Arc (accès après une 2^{de})
- 56 Loriant - Lycée et SEP Saint-Joseph La Salle
- ◆ 56 Loriant - Lycée polyvalent Jean Baptiste Colbert
- 56 Plœrmel - Lycée et SEP La Mennais
- ◆ 56 Pontivy - Lycée et SEP Jeanne d'Arc Saint-Ivy
- ◆ 56 Questembert - Lycée polyvalent Marcelin Berthelot
- ◆ 56 Vannes - Lycée Alain René Lesage
- 56 Vannes - Lycée polyvalent Saint-Joseph Lasalle

Bac STI2D - spécialité innovation technologique et éco-conception

- ◆ 22 Lannion - Lycée Félix le Dantec
- ◆ 22 Loudéac - Lycée et SEP Fulgence Bienvenüe
- ◆ 22 Saint-Brieuc - Lycée Chaptal
- 22 Saint-Brieuc - Lycée polyvalent Sacré-Coeur La Salle
- ◆ 29 Brest - Lycée et SEP Vauban
- ◆ 29 Brest - Lycée La Croix Rouge La Salle
- ◆ 29 Brest - Lycée polyvalent Dupuy de Lôme
- ◆ 29 Morlaix - Lycée Tristan Corbière
- ◆ 29 Quimper - Lycée général et technologique et SEP Yves Thépôt
- 29 Quimper - Lycée le Likès
- 35 Cesson-Sévigné - Lycée et SEP Frédéric Ozanam
- ◆ 35 Redon - Lycée Beaumont
- 35 Redon - Lycée et SEP Marcel Callo
- ◆ 35 Rennes - Lycée Bréquigny
- ◆ 35 Rennes - Lycée et SEP Pierre Mendès France
- ◆ 35 Rennes - Lycée Joliot Curie
- 35 Saint-Malo - Lycée les Rimains
- ◆ 35 Saint-Malo - Lycée Maupertuis
- 56 Loriant - Lycée et SEP Saint-Joseph La Salle
- ◆ 56 Loriant - Lycée polyvalent Jean Baptiste Colbert
- ◆ 56 Questembert - Lycée polyvalent Marcelin Berthelot
- ◆ 56 Vannes - Lycée Alain René Lesage
- 56 Vannes - Lycée polyvalent Saint-Joseph Lasalle

Bac STI2D - spécialité systèmes d'information et numérique

- ◆ 22 Dinan - Lycée la Fontaine des Eaux et SEP Ker Siam
- ◆ 22 Lannion - Lycée Félix le Dantec
- ◆ 22 Saint-Brieuc - Lycée Chaptal
- 22 Saint-Brieuc - Lycée polyvalent Sacré-Coeur La Salle
- ◆ 29 Brest - Lycée et SEP Vauban

SIGLES :

SEP : Section d'enseignement professionnel
STAV : Sciences et technologies de l'agronomie et du vivant
STD2A : Sciences et technologies design et arts appliqués
STHR : Sciences et technologies de l'hôtellerie et de la restauration
STMG : Sciences et technologies du management et de la gestion
STI2D : Sciences et technologies de l'industrie et du développement durable
STL : Sciences et technologies de laboratoire
ST2S : Sciences et technologies de la santé et du social
TMD : Techniques de la musique et de la danse

- 29 **Brest** - Lycée La Croix Rouge La Salle
- ◆ 29 **Carhaix-Plouguer** - Lycée polyvalent Paul Sérusier
- 29 **Landerneau** - Lycée Saint-Sébastien - Les 2 rives
- ◆ 29 **Morlaix** - Lycée Tristan Corbière
- ◆ 29 **Quimper** - Lycée général et technologique et SEP Yves Thépôt
- 29 **Quimper** - Lycée le Likès
- 35 **Cesson-Sévigné** - Lycée et SEP Frédéric Ozanam
- ◆ 35 **Fougères** - Lycée Jean Guéhenno
- ◆ 35 **Montauban-de-Bretagne** - Lycée et SEP La Providence
- ◆ 35 **Redon** - Lycée Beaumont
- 35 **Redon** - Lycée et SEP Marcel Callo
- ◆ 35 **Rennes** - Lycée Bréquigny
- ◆ 35 **Rennes** - Lycée Joliot Curie
- 35 **Saint-Malo** - Lycée les Rimaïns
- ◆ 35 **Saint-Malo** - Lycée Maupertuis
- 35 **Vitré** - Lycée technologique Jeanne d'Arc (accès après une 2^{de})
- 56 **Lorient** - Lycée et SEP Saint-Joseph La Salle
- ◆ 56 **Lorient** - Lycée polyvalent Jean Baptiste Colbert
- 56 **Ploërmel** - Lycée et SEP La Mennais
- 56 **Pontivy** - Lycée et SEP Jeanne d'Arc Saint-Ivy
- ◆ 56 **Vannes** - Lycée Alain René Lesage
- 56 **Vannes** - Lycée polyvalent Saint-Joseph Lasalle

Bac STL - spécialité biotechnologies

- 22 **Quintin** - Lycée Jean XXIII
- ◆ 29 **Quimper** - Lycée technologique Jean Chaptal
- 29 **Saint-Pol-de-Léon** - Lycée ND du Kreisker
- ◆ 35 **Rennes** - Lycée Bréquigny
- ◆ 56 **Lanester** - Lycée et SEP Jean Macé
- 56 **Lorient** - Lycée Saint-Louis
- ◆ 56 **Pontivy** - LEGTA Le Gros Chêne

Bac STL - spécialité sciences physiques et chimiques en laboratoire

- 29 **Brest** - Lycée Estran Charles de Foucauld
- ◆ 29 **Brest** - Lycée et SEP Vauban
- 35 **Cesson-Sévigné** - Lycée et SEP Frédéric Ozanam
- ◆ 35 **Rennes** - Lycée Joliot Curie
- ◆ 56 **Lorient** - Lycée polyvalent Jean Baptiste Colbert
- 56 **Lorient** - Lycée Saint-Louis

Bac STMG - spécialité gestion et finance

- 22 **Dinan** - Lycée Cordeliers - Notre-Dame de la Victoire
- ◆ 22 **Dinan** - Lycée la Fontaine des Eaux et SEP Ker Siam
- ◆ 22 **Guingamp** - Lycée Auguste Pavie
- 22 **Guingamp** - Lycée Notre-Dame
- ◆ 22 **Lamballe** - Lycée et SEP Henri Avril
- ◆ 22 **Lannion** - Lycée Félix le Dantec
- ◆ 22 **Loudéac** - Lycée et SEP Fulgence Bienvenüe
- 22 **Saint-Brieuc** - Lycée polyvalent Sacré-Coeur La Salle
- ◆ 22 **Saint-Brieuc** - Lycée Rabelais
- ◆ 29 **Brest** - Lycée Amiral Ronarc'h
- 29 **Brest** - Lycée Estran Charles de Foucauld
- 29 **Brest** - Lycée Javouhey
- ◆ 29 **Brest** - Lycée Jules Lesven
- ◆ 29 **Brest** - Lycée La Croix Rouge La Salle

- ◆ 29 **Carhaix-Plouguer** - Lycée polyvalent Paul Sérusier
- ◆ 29 **Châteaulin** - Lycée Jean Moulin
- 29 **Châteaulin** - Lycée Saint-Louis
- ◆ 29 **Concarneau** - Lycée polyvalent Pierre Guéguin
- ◆ 29 **Douarnenez** - Lycée Jean-Marie le Bris
- ◆ 29 **Landerneau** - Lycée et SEP de l'Elorn
- 29 **Landerneau** - Lycée Saint-Sébastien - Les 2 rives
- ◆ 29 **Landivisiau** - Lycée du Léon
- 29 **Morlaix** - Lycée Notre-Dame du Mur - Le Porsmeur
- 29 **Quimper** - Lycée le Likès
- 29 **Quimper** - Lycée Sainte Thérèse
- ◆ 29 **Quimper** - Lycée technologique Jean Chaptal
- 29 **Quimperlé** - Lycée général et polyvalent Notre-Dame de Kerbertrand
- ◆ 29 **Quimperlé** - Lycée Kermeuzec
- ◆ 35 **Bain-de-Bretagne** - Lycée Jean Brito
- ◆ 35 **Bruz** - Lycée Anita Conti
- 35 **Bruz** - Lycée Saint-Joseph
- ◆ 35 **Cesson-Sévigné** - Lycée Sévigné
- ◆ 35 **Fougères** - Lycée Jean Guéhenno
- 35 **Fougères** - Lycée polyvalent J-B Le Taillandier - site Notre-Dame des Marais
- ◆ 35 **Montfort-sur-Meu** - Lycée René Cassin
- ◆ 35 **Redon** - Lycée Beaumont
- 35 **Redon** - Lycée Saint-Sauveur
- ◆ 35 **Rennes** - Centre médical et pédagogique (annexe du lycée Chateaubriand)
- ◆ 35 **Rennes** - Lycée Bréquigny
- 35 **Rennes** - Lycée de La Salle
- 35 **Rennes** - Lycée et SEP Jeanne d'Arc
- ◆ 35 **Rennes** - Lycée Jean Macé
- ◆ 35 **Rennes** - Lycée Joliot Curie
- ◆ 35 **Rennes** - Lycée René Descartes
- 35 **Saint-Malo** - Lycée polyvalent Institution Saint-Malo La Providence
- ◆ 35 **Saint-Malo** - Lycée polyvalent Jacques Cartier
- ◆ 35 **Vitré** - Lycée Bertrand d'Argentré
- ◆ 56 **Auray** - Lycée Benjamin Franklin
- 56 **Gourin** - Lycée Jeanne d'Arc
- ◆ 56 **Guer** - Lycée et SEP Brocéliande
- ◆ 56 **Hennebont** - Lycée Victor Hugo
- ◆ 56 **Lorient** - Lycée Dupuy de Lôme
- 56 **Lorient** - Lycée Saint-Louis
- 56 **Ploërmel** - Lycée et SEP La Mennais
- 56 **Pontivy** - Lycée et SEP Jeanne d'Arc Saint-Ivy
- ◆ 56 **Pontivy** - Lycée Joseph Loth
- ◆ 56 **Questembert** - Lycée polyvalent Marcelin Berthelot
- 56 **Sainte-Anne-d'Auray** - Lycée général et technologique Sainte-Anne Saint-Louis
- ◆ 56 **Vannes** - Lycée Alain René Lesage
- ◆ 56 **Vannes** - Lycée Charles de Gaulle
- 56 **Vannes** - Lycée Saint-Paul

Bac STMG - spécialité mercatique (marketing)

- 22 **Dinan** - Lycée Cordeliers - Notre-Dame de la Victoire
- ◆ 22 **Dinan** - Lycée la Fontaine des Eaux et SEP Ker Siam
- ◆ 22 **Guingamp** - Lycée Auguste Pavie
- 22 **Guingamp** - Lycée Notre-Dame
- ◆ 22 **Lamballe** - Lycée et SEP Henri Avril
- ◆ 22 **Lannion** - Lycée Félix le Dantec
- ◆ 22 **Loudéac** - Lycée et SEP Fulgence Bienvenüe
- ◆ 22 **Saint-Brieuc** - Lycée Ernest Renan
- 22 **Saint-Brieuc** - Lycée polyvalent Sacré-Coeur La Salle
- ◆ 22 **Tréguier** - Lycée polyvalent Joseph Savina
- ◆ 29 **Brest** - Lycée Amiral Ronarc'h
- 29 **Brest** - Lycée Estran Charles de Foucauld
- 29 **Brest** - Lycée Javouhey
- ◆ 29 **Brest** - Lycée Jules Lesven
- 29 **Brest** - Lycée La Croix Rouge La Salle
- ◆ 29 **Carhaix-Plouguer** - Lycée polyvalent Paul Sérusier
- ◆ 29 **Châteaulin** - Lycée Jean Moulin
- ◆ 29 **Concarneau** - Lycée polyvalent Pierre Guéguin
- ◆ 29 **Douarnenez** - Lycée Jean-Marie le Bris
- ◆ 29 **Landerneau** - Lycée et SEP de l'Elorn
- 29 **Landerneau** - Lycée Saint-Sébastien - Les 2 rives
- ◆ 29 **Landivisiau** - Lycée du Léon
- 29 **Morlaix** - Lycée Notre-Dame du Mur - Le Porsmeur
- ◆ 29 **Morlaix** - Lycée Tristan Corbière
- ◆ 29 **Pont-l'Abbé** - Lycée René Laënnec
- ◆ 29 **Quimper** - Lycée de Cornouaille
- 29 **Quimper** - Lycée le Likès
- ◆ 29 **Quimper** - Lycée technologique Jean Chaptal
- 29 **Quimperlé** - Lycée Kermeuzec
- 29 **Saint-Pol-de-Léon** - Lycée ND du Kreisker
- ◆ 35 **Bain-de-Bretagne** - Lycée Jean Brito
- ◆ 35 **Bruz** - Lycée Anita Conti
- 35 **Bruz** - Lycée Saint-Joseph
- 35 **Cesson-Sévigné** - Lycée et SEP Frédéric Ozanam
- ◆ 35 **Cesson-Sévigné** - Lycée Sévigné
- ◆ 35 **Combourg** - Lycée F.R. de Chateaubriand
- ◆ 35 **Fougères** - Lycée Jean Guéhenno
- 35 **Fougères** - Lycée polyvalent J-B Le Taillandier - site Notre-Dame des Marais
- ◆ 35 **Montfort-sur-Meu** - Lycée René Cassin
- ◆ 35 **Redon** - Lycée Beaumont
- 35 **Redon** - Lycée Saint-Sauveur
- ◆ 35 **Rennes** - Centre médical et pédagogique (annexe du lycée Chateaubriand)
- ◆ 35 **Rennes** - Lycée Bréquigny
- 35 **Rennes** - Lycée et SEP Jeanne d'Arc
- ◆ 35 **Rennes** - Lycée Jean Macé
- ◆ 35 **Rennes** - Lycée Joliot Curie
- ◆ 35 **Rennes** - Lycée René Descartes
- ◆ 35 **Rennes** - Lycée Victor et Héléne Basch
- 35 **Saint-Malo** - Lycée polyvalent Institution Saint-Malo La Providence
- ◆ 35 **Saint-Malo** - Lycée polyvalent Jacques Cartier
- ◆ 35 **Vitré** - Lycée Bertrand d'Argentré
- ◆ 56 **Auray** - Lycée Benjamin Franklin
- 56 **Hennebont** - Lycée Victor Hugo
- ◆ 56 **Lorient** - Lycée Dupuy de Lôme
- 56 **Lorient** - Lycée Saint-Louis
- 56 **Ploërmel** - Lycée et SEP La Mennais
- 56 **Pontivy** - Lycée et SEP Jeanne d'Arc Saint-Ivy
- ◆ 56 **Pontivy** - Lycée Joseph Loth
- ◆ 56 **Questembert** - Lycée polyvalent Marcelin Berthelot
- 56 **Sainte-Anne-d'Auray** - Lycée général et technologique Sainte-Anne Saint-Louis
- ◆ 56 **Vannes** - Lycée Alain René Lesage
- ◆ 56 **Vannes** - Lycée Charles de Gaulle

- 56 **Vannes** - Lycée et SEP Notre-Dame le Mémimur
- 56 **Vannes** - Lycée Saint-Paul

Bac STMG - spécialité ressources humaines et communication

- ◆ 22 **Dinan** - Lycée la Fontaine des Eaux et SEP Ker Siam
- ◆ 22 **Guingamp** - Lycée Auguste Pavie
- 22 **Saint-Brieuc** - Lycée polyvalent Sacré-Coeur La Salle
- ◆ 22 **Saint-Brieuc** - Lycée Rabelais
- ◆ 22 **Tréguier** - Lycée polyvalent Joseph Savina
- ◆ 29 **Brest** - Lycée Amiral Ronarc'h
- 29 **Brest** - Lycée Estran Charles de Foucauld
- 29 **Brest** - Lycée Javouhey
- ◆ 29 **Brest** - Lycée Jules Lesven
- 29 **Brest** - Lycée La Croix Rouge La Salle
- ◆ 29 **Carhaix-Plouguer** - Lycée polyvalent Paul Sérusier
- ◆ 29 **Châteaulin** - Lycée Jean Moulin
- ◆ 29 **Concarneau** - Lycée polyvalent Pierre Guéguin
- ◆ 29 **Douarnenez** - Lycée Jean-Marie le Bris
- ◆ 29 **Landerneau** - Lycée et SEP de l'Elorn
- 29 **Landerneau** - Lycée Saint-Sébastien - Les 2 rives
- ◆ 29 **Landivisiau** - Lycée du Léon
- 29 **Morlaix** - Lycée Notre-Dame du Mur - Le Porsmeur
- ◆ 29 **Morlaix** - Lycée Tristan Corbière
- ◆ 29 **Pont-l'Abbé** - Lycée René Laënnec
- ◆ 29 **Quimper** - Lycée de Cornouaille
- 29 **Quimper** - Lycée le Likès
- ◆ 29 **Quimper** - Lycée technologique Jean Chaptal
- 29 **Quimperlé** - Lycée Kermeuzec
- 29 **Saint-Pol-de-Léon** - Lycée ND du Kreisker
- ◆ 35 **Bain-de-Bretagne** - Lycée Jean Brito
- ◆ 35 **Bruz** - Lycée Anita Conti
- 35 **Bruz** - Lycée Saint-Joseph
- 35 **Cesson-Sévigné** - Lycée et SEP Frédéric Ozanam
- ◆ 35 **Cesson-Sévigné** - Lycée Sévigné
- ◆ 35 **Combourg** - Lycée F.R. de Chateaubriand
- ◆ 35 **Fougères** - Lycée Jean Guéhenno
- 35 **Fougères** - Lycée polyvalent J-B Le Taillandier - site Notre-Dame des Marais
- ◆ 35 **Redon** - Lycée Beaumont
- ◆ 35 **Rennes** - Centre médical et pédagogique (annexe du lycée Chateaubriand)
- ◆ 35 **Rennes** - Lycée Bréquigny
- 35 **Rennes** - Lycée et SEP Jeanne d'Arc
- ◆ 35 **Rennes** - Lycée Jean Macé
- ◆ 35 **Rennes** - Lycée René Descartes
- ◆ 35 **Rennes** - Lycée Victor et Héléne Basch
- 35 **Saint-Malo** - Lycée polyvalent Institution Saint-Malo La Providence
- ◆ 35 **Saint-Malo** - Lycée polyvalent Jacques Cartier
- ◆ 35 **Vitré** - Lycée Bertrand d'Argentré
- ◆ 56 **Auray** - Lycée Benjamin Franklin
- 56 **Guer** - Lycée et SEP Brocéliande
- ◆ 56 **Hennebont** - Lycée Victor Hugo
- ◆ 56 **Lorient** - Lycée Dupuy de Lôme
- 56 **Lorient** - Lycée Saint-Louis
- 56 **Ploërmel** - Lycée et SEP La Mennais
- 56 **Pontivy** - Lycée et SEP Jeanne d'Arc Saint-Ivy
- ◆ 56 **Pontivy** - Lycée Joseph Loth
- ◆ 56 **Vannes** - Lycée Alain René Lesage
- 56 **Vannes** - Lycée Saint-Paul

- ◆ enseignement public (voie scolaire, temps plein)
- enseignement privé (voie scolaire, temps plein)
- A apprentissage
- en vidéo sur www.nadoz.org

Bac STMG - spécialité systèmes d'information de gestion

- 22 **Saint-Brieuc** - Lycée polyvalent Sacré-Coeur La Salle
- ◆ 22 **Saint-Brieuc** - Lycée Rabelais
- 29 **Brest** - Lycée Estran Charles de Foucauld
- ◆ 29 **Brest** - Lycée Jules Lesven
- ◆ 29 **Quimper** - Lycée technologique Jean Chaptal
- 35 **Rennes** - Lycée de La Salle
- ◆ 35 **Rennes** - Lycée Victor et Héléne Basch
- ◆ 56 **Lorient** - Lycée Dupuy de Lôme
- 56 **Lorient** - Lycée Saint-Louis
- 56 **Pontivy** - Lycée et SEP Jeanne d'Arc Saint-Ivy

Bac ST2S

- 22 **Gouarec** - Lycée Notre-Dame de Campostal - site de Gouarec (accès après une 2^{de})
- 22 **Guingamp** - Lycée Notre-Dame
- 22 **Lamballe** - Lycée Saint-Joseph
- ◆ 22 **Paimpol** - Lycée et SEP Kerraoul
- 22 **Rostrenen** - Lycée Notre-Dame de Campostal - site de Rostrenen
- ◆ 22 **Saint-Brieuc** - Lycée Ernest Renan
- 22 **Saint-Brieuc** - Lycée Saint-Pierre
- 29 **Brest** - Lycée et SEP Estran Fénelon
- ◆ 29 **Brest** - Lycée polyvalent Dupuy de Lôme
- 29 **Concarneau** - Lycée et SEP Saint Joseph - Saint Marc (site de Concarneau)
- ◆ 29 **Morlaix** - Lycée Tristan Corbière
- ◆ 29 **Quimper** - Lycée technologique Jean Chaptal
- ◆ 29 **Quimperlé** - Lycée Kerneuzec
- 29 **Saint-Pol-de-Léon** - Lycée ND du Kreisker

- 35 **Fougères** - Lycée polyvalent J-B Le Taillandier - site Notre-Dame des Marais
- 35 **Redon** - Lycée Saint-Sauveur
- ◆ 35 **Rennes** - Lycée Bréquigny
- 35 **Rennes** - Lycée Saint Martin (quartier Sainte Anne)
- ◆ 35 **Saint-Malo** - Lycée Maupertuis
- ◆ 56 **Lorient** - Lycée professionnel Marie le Franc (accès après une 2^{de})
- 56 **Lorient** - Lycée Saint-Louis
- 56 **Vannes** - Lycée et SEP Notre-Dame le Ménimur

Brevet de technicien

BT Métiers de la musique

- 22 **Saint-Brieuc** - Lycée polyvalent Sacré-Coeur La Salle

Bac TMD - option danse

- 29 **Brest** - Lycée et SEP Estran Fénelon

Bac TMD - option instrument

- 29 **Brest** - Lycée et SEP Estran Fénelon

SIGLES :

SEP : Section d'enseignement professionnel
STAV : Sciences et technologies de l'agronomie et du vivant
STD2A : Sciences et technologies design et arts appliqués
STHR : Sciences et technologies de l'hôtellerie et de la restauration
STMG : Sciences et technologies du management et de la gestion
STI2D : Sciences et technologies de l'industrie et du développement durable
STL : Sciences et technologies de laboratoire
ST2S : Sciences et technologies de la santé et du social
TMD : Techniques de la musique et de la danse

- ◆ enseignement public (voie scolaire, temps plein)
- enseignement privé (voie scolaire, temps plein)
- A apprentissage
- en vidéo sur www.nadoz.org

Handicap. Commencer les démarches très tôt...

L'élève en situation de handicap reconnu doit commencer sa démarche d'orientation le plus tôt possible, en principe dès la rentrée scolaire de la classe de 3^e. Il doit s'adresser à l'enseignant référent de son secteur scolaire.

Pour trouver les coordonnées de l'enseignant référent, il faut s'adresser à l'établissement scolaire ou au service ASH (Adaptation scolaire et scolarisation des élèves handicapés) de la Direction des services départementaux de l'éducation nationale (DSDEN).

Les DSDEN :

SAINT-BRIEUC 22023 Cedex 1
8 bis rue des Champs de Pies, BP 2369
Tél. 02 96 75 90 90
Courriel : ce.ia22@ac-rennes.fr
Site : www.ia22.ac-rennes.fr

QUIMPER 29558 Cedex 9
1 boulevard du Finistère - CS 45033
Tél. 02 98 98 98 98
Courriel : ce.ia29@ac-rennes.fr
Site : www.ia29.ac-rennes.fr

RENNES 35000
1 quai Dujardin
Tél. 02 99 25 10 20
Courriel : ce.dsden35@ac-rennes.fr
Site : www.ia35.ac-rennes.fr

VANNES 56019 Cedex
Cité administrative
13 avenue Saint-Symphorien, BP 506
Tél. 02 97 01 86 00
Courriel : ce.ia56@ac-rennes.fr
Site : www.ia56.ac-rennes.fr

Entrer en lycée professionnel (LP)

Le principal du collège signale au médecin scolaire, le plus tôt possible et au plus tard avant la mi-mars, les élèves concernés. Ceux-ci doivent passer une visite médicale. Le principal organise pour le jeune un stage d'une journée dans le LP choisi. Il remettra le dossier d'orientation à la DSDEN avant le 23 avril 2018.

La commission d'examen des vœux du 18 mai 2018 examinera les dossiers des élèves en situation de handicap pour l'attribution éventuelle d'un bonus médical.

Les maisons départementales des personnes handicapées (MDPH)

La Maison départementale des personnes handicapées permet la reconnaissance officielle du handicap. Elle a une mission de conseil et d'orientation et donne accès à des prestations : Allocation d'éducation de l'enfant handicapé (AEEH), Prestation de compensation du handicap (PCH), transport adapté, etc. Elle abrite la CDAPH (Commission des droits et de l'autonomie des personnes handicapées) qui valide le PPS (Projet personnalisé de scolarisation) et décide des mesures de compensation.

PLÉRIN 22194 Cedex
3 rue Villiers de l'Isle Adam, CS 50401
Tél. 02 96 01 01 80 ou 0800 11 55 28
Courriel : mdph@mdph.cg22.fr
Site : <http://mdph.cotesdarmor.fr>

QUIMPER 29018 Cedex
1C rue Félix Le Dantec, CS 52019
Tél. 02 98 90 50 50
Courriel : contact@mdph29.fr
Site : www.mdph29.fr

RENNES 35031 Cedex
13 avenue de Cucillé, CS 13103
Tél. 0 810 01 19 19
Courriel : contact@mdph35.fr
Site : www.mdph35.fr

VANNES 56009 Cedex
Maison départementale de l'autonomie
16 rue Ella Maillart, CS 62379
Tél. 02 97 62 74 74 ou 0800 05 62 00
Courriel : contact@mda56.fr

Les sections sportives scolaires, les sections linguistiques, les Ulis

Les sections sportives scolaires

Des établissements scolaires proposent des aménagements d'horaires ou de scolarité afin de permettre à des jeunes de bon niveau sportif, de poursuivre à la fois leur entraînement et un cursus d'enseignement général ou professionnel. Après avoir pris l'avis de la ligue sportive, contactez l'établissement d'accueil dès le 1^{er} trimestre 2018.

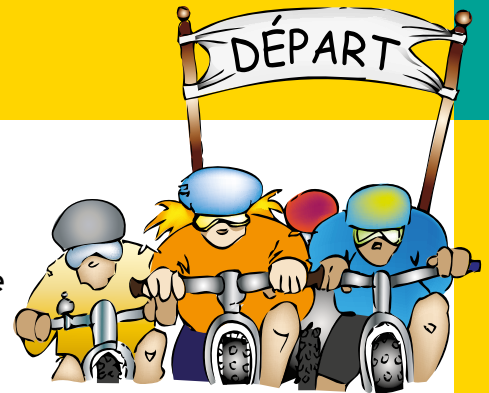

Athlétisme

- ◆ 22 Lannion - Lycée Félix le Dantec
- ◆ 22 Saint-Brieuc - Lycée Saint-Charles
- ◆ 35 Cesson-Sévigné - Lycée Sévigné
- 35 Rennes - Lycée et SEP Saint-Vincent la Providence

Badminton

- ◆ 35 Fougères - Lycée Jean Guéhenno

Basket

- 22 Saint-Brieuc - Lycée polyvalent Sacré-Coeur La Salle
- ◆ 29 Brest - Lycée de l'Harteloire
- ◆ 29 Landerneau - Lycée et SEP de l'Elorn
- 29 Landerneau - Lycée Saint-Sébastien - Les 2 rives
- 29 Quimper - Lycée le Likès
- ◆ 35 Rennes - Lycée Bréquigny
- ◆ 35 Rennes - Lycée Jean Macé
- ◆ 35 Vitré - Lycée Bertrand d'Argentré
- 56 Ploërmel - Lycée et SEP La Mennais

Canoë-kayak

- ◆ 22 Lannion - Lycée Félix le Dantec
- 35 Saint-Grégoire - Lycée Jean-Paul II

Cyclisme

- 22 Saint-Brieuc - Lycée polyvalent Sacré-Coeur La Salle
- ◆ 29 Brest - Lycée La Pérouse - Kerichen
- 35 Cesson-Sévigné - Lycée et SEP Frédéric Ozanam
- ◆ 35 Redon - Lycée Beaumont
- ◆ 35 Redon - LP Beaumont

Équitation

- 22 Lamballe - Lycée Saint-Joseph
- ◆ 22 Plouisy - Lycée agricole Kernilien
- 56 Ploërmel - Lycée agricole la Touche

Escalade

- ◆ 22 Loudéac - Lycée et SEP Fulgence Bienvenüe
- 35 Cesson-Sévigné - Lycée et SEP Frédéric Ozanam
- ◆ 35 Redon - LP Beaumont

Football

- 22 Saint-Brieuc - Lycée polyvalent Sacré-Coeur La Salle
- 29 Brest - Lycée Estran Charles de Foucauld
- ◆ 29 Concarneau - Lycée polyvalent Pierre Guéguin
- ◆ 35 Rennes - Lycée Bréquigny
- ◆ 56 Lorient - Lycée Dupuy de Lôme
- ◆ 56 Pontivy - LEGTA Le Gros Chêne
- 56 Vannes - Lycée et SEP Notre-Dame le Ménimur

Football (arbitre)

- ◆ 35 Rennes - Lycée Bréquigny

Futsal

- ◆ 22 Merdrignac - Lycée du Mené

Golf

- 29 Plomelin - Lycée de l'horticulture et du paysage de Kerbernez

Gymnastique artistique

- ◆ 56 Lanester - Lycée et SEP Jean Macé

Gymnastique sportive

- 29 Brest - Lycée Estran Charles de Foucauld
- ◆ 35 Rennes - Lycée Bréquigny

Handball

- ◆ 22 Caulnes - Lycée agricole
- ◆ 22 Loudéac - Lycée et SEP Fulgence Bienvenüe
- ◆ 29 Brest - Lycée Jules Lesven
- 29 Brest - Lycée Sainte Anne
- ◆ 29 Concarneau - Lycée polyvalent Pierre Guéguin
- ◆ 35 Fougères - Lycée Jean Guéhenno
- ◆ 35 Rennes - Lycée Bréquigny
- ◆ 56 Lanester - Lycée et SEP Jean Macé
- 56 Vannes - Lycée et SEP Notre-Dame le Ménimur

Karaté

- 22 Saint-Brieuc - Lycée polyvalent Sacré-Coeur La Salle
- ◆ 56 Lorient - Lycée Dupuy de Lôme

Natation

- ◆ 29 Quimper - Lycée de Cornouaille
- ◆ 35 Rennes - Lycée Bréquigny

Planche à voile

- ◆ 56 Lorient - Lycée Dupuy de Lôme

Plongée

- ◆ 29 Fouesnant - Lycée agricole de Bréhoulou

Rugby

- ◆ 22 Lannion - Lycée Félix le Dantec
- ◆ 29 Brest - Lycée La Pérouse - Kerichen
- ◆ 29 Quimper - Lycée de Cornouaille
- ◆ 35 Le Rheu - Lycée agricole Théodore Monod
- ◆ 35 Rennes - Lycée et SEP Pierre Mendès France
- ◆ 56 Vannes - Lycée Alain René Lesage
- ◆ 56 Vannes - Lycée et SEP Notre-Dame le Ménimur

Sauvetage (en mer ou côtier)

- ◆ 29 Fouesnant - Lycée agricole de Bréhoulou

Surf

- 22 Lannion - Lycée Saint Joseph - Bossuet
- ◆ 29 Pont-l'Abbé - Lycée René Laënnec

Tennis

- 22 Saint-Brieuc - Lycée polyvalent Sacré-Coeur La Salle
- ◆ 29 Brest - Lycée La Pérouse - Kerichen
- 29 Quimper - Lycée général et polyvalent Notre-Dame de Kerbertrand

Tennis de table

- 29 Quimper - Lycée Sainte Thérèse

Triathlon

- 22 Quintin - Lycée Jean XXIII
- 35 Rennes - Lycée et SEP Saint-Vincent la Providence

Vélo tout terrain

- 56 Ploërmel - Lycée agricole la Touche

Voile

- 29 Saint-Pol-de-Léon - Lycée ND du Kreisker
- ◆ 56 Lorient - Lycée Dupuy de Lôme

Sport de haut niveau

En Bretagne, certains collèges et lycées, publics et privés, accueillent des sportifs de haut niveau reconnus par l'Etat. Un label "Etablissement d'accueil sport de haut niveau" leur est accordé conjointement par le Rectorat et la Direction régionale de la jeunesse, des sports et de la cohésion sociale (DRJSCS) de Bretagne.

La liste actualisée de ces établissements est disponible sur : www.bretagne.drjscs.gouv.fr

Informations sur : www.sports.gouv.fr

SIGLES :

LP : Lycée professionnel

SEP : Section d'enseignement professionnel

- ◆ enseignement public
- enseignement privé

Les sections linguistiques

Section européenne

Les sections européennes visent à renforcer le niveau de compétence linguistique des élèves, et à leur faire acquérir une connaissance approfondie de ou des pays où est parlée la langue de la section. Une partie de l'enseignement d'une ou plusieurs disciplines non linguistiques (histoire, géographie, maths, économie...) s'effectue dans la langue de la section choisie. La formation comporte aussi l'organisation d'activités culturelles et d'échanges avec les pays concernés.

Section européenne de lycée général et technologique

Allemand

- ◆ 22 **Lamballe** - Lycée Henri Avril
- ◆ 22 **Saint-Brieuc** - Lycée Rabelais
- 22 **Saint-Brieuc** - Lycée Saint-Charles
- ◆ 29 **Brest** - Lycée de l'Harteloire
- ◆ 29 **Landerneau** - Lycée de l'Elorn
- ◆ 29 **Pont-l'Abbé** - Lycée René Laënnec
- ◆ 29 **Quimper** - Lycée Brizeux
- ◆ 35 **Rennes** - Lycée Emile Zola
- ◆ 35 **Rennes** - Lycée Jean Macé
- ◆ 35 **Rennes** - Lycée Joliot Curie
- ◆ 35 **Rennes** - Lycée René Descartes
- ◆ 35 **Vitré** - Lycée Bertrand d'Argentré
- ◆ 56 **Guer** - Lycée Brocéliande
- 56 **Hennebont** - Lycée Notre-Dame du Vœu
- 56 **Lorient** - Lycée Saint-Louis
- 56 **Sainte-Anne-d'Auray** - Lycée général et technologique Sainte-Anne Saint-Louis
- ◆ 56 **Vannes** - Lycée Alain René Lesage
- 56 **Vannes** - Lycée Saint François Xavier

Anglais

- 22 **Dinan** - Lycée Cordeliers - Notre-Dame de la Victoire
- ◆ 22 **Dinan** - Lycée la Fontaine des Eaux Ker Siam
- 22 **Guingamp** - Lycée Notre-Dame
- ◆ 22 **Lamballe** - Lycée Henri Avril
- 22 **Lamballe** - Lycée Saint-Joseph
- ◆ 22 **Lannion** - Lycée Félix le Dantec
- 22 **Lannion** - Lycée Saint Joseph - Bossuet
- ◆ 22 **Loudéac** - Lycée Fulgence Bienvenüe
- ◆ 22 **Paimpol** - Lycée Kerraoul
- 22 **Quintin** - Lycée Jean XXIII

- 22 **Rostrenen** - Lycée Notre-Dame de Campostal - site de Rostrenen
- ◆ 22 **Saint-Brieuc** - Lycée Chaptal
- ◆ 22 **Saint-Brieuc** - Lycée Ernest Renan
- ◆ 22 **Saint-Brieuc** - Lycée Eugène Freyssinet
- 22 **Saint-Brieuc** - Lycée polyvalent Sacré-Coeur La Salle
- ◆ 22 **Saint-Brieuc** - Lycée Rabelais
- 22 **Saint-Brieuc** - Lycée Saint-Charles
- 22 **Saint-Brieuc** - Lycée Saint-Pierre
- ◆ 29 **Brest** - Lycée Amiral Ronarc'h
- ◆ 29 **Brest** - Lycée de l'Harteloire
- ◆ 29 **Brest** - Lycée de l'Iroise
- 29 **Brest** - Lycée Estran Charles de Foucauld
- ◆ 29 **Brest** - Lycée Vauban
- ◆ 29 **Brest** - Lycée Javouhey
- ◆ 29 **Brest** - Lycée Jules Lesven
- 29 **Brest** - Lycée La Croix Rouge La Salle
- ◆ 29 **Brest** - Lycée La Pérouse - Kerichen
- 29 **Brest** - Lycée Sainte Anne
- 29 **Carhaix-Plouguer** - Lycée Diwan
- ◆ 29 **Châteaulin** - Lycée Jean Moulin
- ◆ 29 **Concarneau** - Lycée Saint-Joseph - Saint Marc (site de Concarneau)
- ◆ 29 **Douarnenez** - Lycée Jean-Marie le Bris
- ◆ 29 **Fouesnant** - Lycée agricole de Bréhoulou
- 29 **Landerneau** - Lycée Saint-Sébastien - Les 2 rives
- ◆ 29 **Landivisiau** - Lycée du Léon
- 29 **Landivisiau** - Lycée Saint-Esprit
- ◆ 29 **Lesneven** - Lycée Saint-François Notre-Dame
- ◆ 29 **Morlaix** - Lycée de Suscinio
- 29 **Morlaix** - Lycée Notre-Dame du Mur - Le Porsmeur
- ◆ 29 **Morlaix** - Lycée Tristan Corbière
- ◆ 29 **Quimper** - Lycée Brizeux
- ◆ 29 **Quimper** - Lycée le Likès
- ◆ 29 **Quimper** - Lycée technologique Jean Chaptal
- 29 **Quimperlé** - Lycée général et polyvalent Notre-Dame de Kerbertrand
- ◆ 29 **Quimperlé** - Lycée Kerneuzec
- 29 **Saint-Pol-de-Léon** - Lycée ND du Kreisker
- ◆ 35 **Bain-de-Bretagne** - Lycée Jean Brito
- ◆ 35 **Bruz** - Lycée Saint-Joseph
- 35 **Cesson-Sévigné** - Lycée Frédéric Ozanam
- ◆ 35 **Cesson-Sévigné** - Lycée Sévigné
- ◆ 35 **Dinard** - Lycée technologique hôtelier Yvon Bourges
- 35 **Dol-de-Bretagne** - Lycée Saint-Magloire
- ◆ 35 **Fougères** - Lycée Jean Guéhenno
- 35 **Fougères** - Lycée polyvalent J-B Le Taillandier - site Notre-Dame des Marais
- ◆ 35 **Le Rheu** - Lycée agricole Théodore Monod
- ◆ 35 **Montfort-sur-Meu** - Lycée René Cassin
- ◆ 35 **Redon** - Lycée Beaumont
- 35 **Redon** - Lycée Marcel Callo
- 35 **Redon** - Lycée Saint-Sauveur
- 35 **Rennes** - Lycée Assomption
- ◆ 35 **Rennes** - Lycée Bréquigny
- ◆ 35 **Rennes** - Lycée Chateaubriand
- 35 **Rennes** - Lycée de La Salle
- ◆ 35 **Rennes** - Lycée Emile Zola
- 35 **Rennes** - Lycée Jeanne d'Arc
- ◆ 35 **Rennes** - Lycée Pierre Mendès France
- 35 **Rennes** - Lycée Saint-Vincent la Providence
- ◆ 35 **Rennes** - Lycée Jean Macé
- ◆ 35 **Rennes** - Lycée Joliot Curie
- ◆ 35 **Rennes** - Lycée Coëtlogon
- ◆ 35 **Rennes** - Lycée René Descartes
- 35 **Rennes** - Lycée Saint Martin (quartier Sainte Anne)
- 35 **Rennes** - Lycée Saint Martin (quartier Sainte Geneviève)
- ◆ 35 **Rennes** - Lycée Victor et Héléne Basch
- 35 **Retiers** - Lycée J-M de la Mennais (annexe Assomption)
- 35 **Saint-Grégoire** - Lycée Jean-Paul II
- ◆ 35 **Saint-Malo** - Lycée Maupertuis
- 35 **Saint-Malo** - Lycée polyvalent Institution Saint-Malo La Providence
- ◆ 35 **Saint-Malo** - Lycée polyvalent Jacques Cartier
- ◆ 35 **Vitré** - Lycée Bertrand d'Argentré
- 35 **Vitré** - Lycée Jeanne d'Arc
- ◆ 56 **Guer** - Lycée Brocéliande
- 56 **Hennebont** - Lycée Notre-Dame du Vœu
- ◆ 56 **Hennebont** - Lycée Victor Hugo
- ◆ 56 **Lanester** - Lycée Jean Macé
- ◆ 56 **Lorient** - Lycée Dupuy de Lôme
- 56 **Lorient** - Lycée Saint-Louis
- ◆ 56 **Ploërmel** - Lycée agricole la Touche
- 56 **Ploërmel** - Lycée La Mennais
- 56 **Pontivy** - Lycée Jeanne d'Arc Saint-Ivy
- ◆ 56 **Pontivy** - Lycée Joseph Loth
- 56 **Sainte-Anne-d'Auray** - Lycée général et technologique Sainte-Anne Saint-Louis
- 56 **Saint-Jacut-les-Pins** - LEGTP des Pays de Vilaine
- ◆ 56 **Vannes** - Lycée Alain René Lesage
- ◆ 56 **Vannes** - Lycée Charles de Gaulle
- 56 **Vannes** - Lycée Notre-Dame le Ménimur
- ◆ 56 **Vannes** - Lycée polyvalent Saint-Joseph Lasalle
- 56 **Vannes** - Lycée Saint-Paul

Espagnol

- ◆ 22 **Lamballe** - Lycée Henri Avril
- 22 **Rostrenen** - Lycée Notre-Dame de Campostal - site de Rostrenen
- 22 **Saint-Brieuc** - Lycée polyvalent Sacré-Coeur La Salle
- ◆ 22 **Saint-Brieuc** - Lycée Rabelais
- 22 **Saint-Brieuc** - Lycée Saint-Charles
- ◆ 29 **Brest** - Lycée Amiral Ronarc'h
- 29 **Brest** - Lycée La Croix Rouge La Salle
- ◆ 29 **Brest** - Lycée polyvalent Dupuy de Lôme
- ◆ 29 **Châteaulin** - Lycée Jean Moulin
- 29 **Châteaulin** - Lycée Saint-Louis
- ◆ 29 **Landerneau** - Lycée de l'Elorn
- ◆ 29 **Pont-l'Abbé** - Lycée René Laënnec
- ◆ 29 **Quimper** - Lycée de Cornouaille
- 29 **Quimper** - Lycée Sainte Thérèse
- ◆ 35 **Bain-de-Bretagne** - Lycée Jean Brito
- ◆ 35 **Combours** - Lycée F.R. de Chateaubriand
- ◆ 35 **Fougères** - Lycée Jean Guéhenno
- ◆ 35 **Le Rheu** - Lycée agricole Théodore Monod
- ◆ 35 **Rennes** - Lycée Emile Zola
- ◆ 35 **Rennes** - Lycée et SEP Jeanne d'Arc
- ◆ 35 **Rennes** - Lycée Joliot Curie
- ◆ 35 **Rennes** - Lycée René Descartes
- ◆ 35 **Saint-Malo** - Lycée polyvalent Jacques Cartier
- ◆ 35 **Vitré** - Lycée Bertrand d'Argentré
- ◆ 56 **Lorient** - Lycée polyvalent Jean Baptiste Colbert
- 56 **Lorient** - Lycée Saint-Louis
- ◆ 56 **Questembert** - Lycée polyvalent Marcelin Berthelot
- 56 **Sainte-Anne-d'Auray** - Lycée général et technologique Sainte-Anne Saint-Louis
- ◆ 56 **Vannes** - Lycée Alain René Lesage

Italien

- ◆ 29 **Brest** - Lycée de l'Harteloire
- ◆ 35 **Rennes** - Lycée Jean Macé

Section européenne de lycée professionnel

Anglais

- ◆ 22 **Dinan** - LP la Fontaine des Eaux
- ◆ 22 **Lamballe** - Lycée et SEP Henri Avril
- 22 **Lannion** - LP Saint-Joseph - Bossuet
- 22 **Ploubazlanec** - LP Kersa la Salle
- 22 **Saint-Brieuc** - Lycée polyvalent Sacré-Coeur La Salle
- ◆ 22 **Saint-Brieuc** - LP Jean Moulin avec section d'enseignement agricole
- ◆ 22 **Saint-Quay-Portrieux** - LP hôtelier la Closerie
- 29 **Brest** - Lycée et SEP Estran Fénelon
- 29 **Brest** - LP la Croix Rouge La Salle
- ◆ 29 **Concarneau** - Lycée polyvalent Pierre Guéguin
- 29 **Landerneau** - Lycée et SEP Saint-Joseph
- ◆ 29 **Morlaix** - LP Tristan Corbière
- ◆ 29 **Quimper** - LP Jean Chaptal
- ◆ 29 **Quimper** - LP le Likès
- ◆ 29 **Quimperlé** - LP Roz Glas
- 29 **Saint-Pol-de-Léon** - LP ND du Kreisker
- 35 **La Guerche-de-Bretagne** - LP hôtelier Sainte Thérèse
- ◆ 35 **Redon** - LP Beaumont
- ◆ 35 **Rennes** - Lycée de La Salle
- ◆ 35 **Rennes** - LP Charles Tillon
- ◆ 35 **Rennes** - LP Jean Jaurès
- 35 **Saint-Malo** - LP Maupertuis
- 35 **Saint-Méen-le-Grand** - LP Notre-Dame
- ◆ 35 **Tinténiac** - LP Bel Air
- ◆ 56 **Gourin** - Lycée Saint-Yves
- 56 **Lorient** - Lycée et SEP Saint-Joseph La Salle
- 56 **Malestroit** - Lycée Jean Queindec
- 56 **Ploërmel** - Lycée agricole la Touche
- ◆ 56 **Pontivy** - LEGTA Le Gros Chêne
- 56 **Vannes** - Lycée et SEP Notre-Dame le Ménimur
- 56 **Vannes** - Lycée polyvalent Saint-Joseph Lasalle
- ◆ 56 **Vannes** - LP Jean Guéhenno

Espagnol

- ◆ 22 **Guingamp** - LP Jules Verne
- 22 **Saint-Brieuc** - Lycée polyvalent Sacré-Coeur La Salle
- 29 **Brest** - LP la Croix Rouge La Salle
- ◆ 56 **Lorient** - LP Marie le Franc
- ◆ 56 **Vannes** - LP Jean Guéhenno

! Admission

Certaines classes de 2^{de} ont des procédures de recrutement particulières. Elles sont repérées par un ! dans les pages ci-après.

> Interrogez votre professeur principal et/ou un psychologue de l'Education nationale.

Section internationale

On y prépare un bac L, S, ou ES avec une option internationale. Certains cours sont dispensés en langue étrangère. Les élèves ont un enseignement supplémentaire de littérature et culture étrangère.

Américain

- 35 Rennes - Lycée et SEP Saint-Vincent la Providence
- ◆ 56 Vannes - Lycée Alain René Lesage ! (voir ci-contre)

Anglais

- 29 Brest - Lycée Sainte Anne
- ◆ 35 Rennes - Lycée Victor et Hélène Basch ! (voir ci-contre)

Chinois

- ◆ 35 Rennes - Lycée Emile Zola

Espagnol

- ◆ 29 Brest - Lycée Amiral Ronarc'h ! (voir ci-contre)

Section régionale

Breton

- ◆ 22 Lannion - Lycée Félix le Dantec
- ◆ 29 Brest - Lycée de l'Iroise
- ◆ 29 Landerneau - Lycée et SEP de l'Elorn
- 29 Lesneven - Lycée Saint-François Notre-Dame
- ◆ 29 Quimper - Lycée Brizeux
- ◆ 35 Rennes - Lycée Jean Macé
- ◆ 56 Lanester - Lycée et SEP Jean Macé
- 56 Vannes - Lycée Saint-François Xavier

"Art-études"

Le lycée Bréquigny propose à Rennes une section "Art-études". Celle-ci permet de suivre, en partenariat avec le Conservatoire à rayonnement régional, une formation artistique (en musique, danse ou théâtre) tout en préparant un bac L, ES ou S. Le recrutement est spécifique et nécessite une audition.

- ◆ 35 Rennes - Lycée Bréquigny

ABIBAC

La filière résulte d'un accord bilatéral conclu entre la France et l'Allemagne. On y dispense une formation approfondie en allemand qui permet d'obtenir simultanément le bac français et la Allgemeine Hochschulreife.

- ◆ 35 Rennes - Lycée Chateaubriand ! (voir ci-contre)
- ◆ 56 Lanester - Lycée et SEP Jean Macé ! (voir ci-contre)

BACHIBAC

Sur le modèle de l'Abibac, la filière résulte d'un accord entre la France et l'Espagne. On y dispense une formation approfondie en espagnol qui permet d'obtenir simultanément le bac français et le diplôme de Bachiller.

- ◆ 35 Rennes - Lycée René Descartes ! (voir ci-contre)

ESABAC

Sur le modèle de l'Abibac et du Bachibac, il s'agit d'un accord entre la France et l'Italie qui permet d'obtenir le bac français et le diplôme italien Esame di Stato.

- ◆ 29 Brest - Lycée de l'Harteloire ! (voir ci-contre)
- ◆ 35 Rennes - Lycée Jean Macé ! (voir ci-contre)



Chant choral

A Ste Anne d'Auray, le lycée Ste Anne St Louis propose aux lycéens des séries générales, technologiques et professionnelles de participer à un chœur lycéen. Le programme de formation est élaboré en étroite partenariat avec l'Académie de Musique et d'Arts sacrés.

- 56 Sainte-Anne-d'Auray - Lycée Sainte Anne Saint Louis

Les Ulis (unités localisées pour l'inclusion scolaire)

Les élèves en situation de handicap peuvent être scolarisés, en fonction de leurs besoins, avec l'appui d'une Ulis (unité localisée pour l'inclusion scolaire) en lycée général et technologique, ou professionnel. Encadrés par un enseignant spécialisé, ils reçoivent un enseignement adapté qui met en œuvre les objectifs prévus par le projet personnalisé de scolarisation. Les élèves sont inscrits dans leur classe de référence.

Troubles de la fonction auditive

- 29 Brest - LP la Croix Rouge La Salle
- ◆ 35 Rennes - LP et SGT Coëtlogon

Troubles des fonctions cognitives ou mentales

- ◆ 22 Dinan - LP la Fontaine des Eaux
- ◆ 22 Guingamp - LP Jules Verne
- ◆ 22 Lamballe - Lycée et SEP Henri Avril
- ◆ 22 Paimpol - Lycée et SEP Kerraoul
- 22 Saint-Brieuc - Lycée polyvalent Sacré-Coeur La Salle
- ◆ 22 Saint-Brieuc - LP Jean Moulin avec section d'enseignement agricole
- 22 Saint-Brieuc - LP Marie Balavenne
- 29 Brest - Lycée et SEP Estran Fénelon
- ◆ 29 Brest - Lycée polyvalent Dupuy de Lôme
- 29 Brest - LP la Croix Rouge La Salle
- ◆ 29 Brest - SEP Vauban - site de Lanroze
- ◆ 29 Carhaix-Plouguer - Lycée polyvalent Paul Sérusier
- 29 Morlaix - LP Notre Dame du Mur - le Porsmeur
- ◆ 29 Pont-l'Abbé - LP Laënnec

- 29 Pont-l'Abbé - LP Saint-Gabriel
- 29 Pont-l'Abbé - Lycée Saint-Gabriel
- ◆ 29 Quimper - LP Jean Chaptal
- ◆ 35 Fougères - Lycée polyvalent J-B Le Taillandier - site Saint Joseph
- ◆ 35 Fougères - LP Jean Guéhenno
- 35 La Guerche-de-Bretagne - LP hôtelier Sainte Thérèse
- ◆ 35 Redon - LP Beaumont
- ◆ 35 Rennes - Lycée et SEP Pierre Mendès France
- 35 Rennes - Lycée et SEP Saint-Vincent la Providence
- ◆ 35 Rennes - LP Louis Guilloux
- ◆ 35 Saint-Malo - Lycée polyvalent Jacques Cartier
- 56 Auray - Lycée agricole Kerplouz La Salle
- 56 Kervignac - Lycée d'enseignement agricole privé Ker Anna
- ◆ 56 Lorient - LP Marie le Franc
- ◆ 56 Ploemeur - Établissement régional d'enseignement adapté les Pins
- 56 Ploërmel - Lycée et SEP La Mennais
- 56 Pontivy - Lycée et SEP Jeanne d'Arc Saint-Ivy
- 56 Vannes - Lycée polyvalent Saint-Joseph Lasalle

- ◆ 56 Vannes - LP Jean Guéhenno
- 56 Vannes - Lycée Saint-Paul

Troubles spécifiques du langage et des apprentissages

- ◆ 22 Dinan - LP la Fontaine des Eaux
- ◆ 22 Guingamp - LP Jules Verne
- ◆ 22 Paimpol - Lycée et SEP Kerraoul
- 22 Saint-Brieuc - Lycée polyvalent Sacré-Coeur La Salle
- ◆ 22 Saint-Brieuc - LP Jean Moulin avec section d'enseignement agricole
- 29 Brest - Lycée et SEP Estran Fénelon
- ◆ 29 Brest - Lycée polyvalent Dupuy de Lôme
- 29 Brest - LP la Croix Rouge La Salle
- ◆ 29 Brest - SEP Vauban - site de Lanroze
- ◆ 29 Carhaix-Plouguer - Lycée polyvalent Paul Sérusier
- 29 Morlaix - LP Notre Dame du Mur - le Porsmeur
- 29 Pont-l'Abbé - LP Saint-Gabriel
- 29 Pont-l'Abbé - Lycée Saint-Gabriel
- ◆ 29 Quimper - LP Jean Chaptal
- 35 Fougères - Lycée polyvalent J-B Le Taillandier - site Saint Joseph

- ◆ 35 Redon - LP Beaumont
- ◆ 35 Rennes - Lycée et SEP Pierre Mendès France
- 35 Rennes - Lycée et SEP Saint-Vincent la Providence
- ◆ 35 Rennes - LP Louis Guilloux
- ◆ 35 Saint-Malo - Lycée polyvalent Jacques Cartier
- 56 Auray - Lycée agricole Kerplouz La Salle
- 56 Kervignac - Lycée d'enseignement agricole privé Ker Anna
- ◆ 56 Lorient - LP Marie le Franc
- 56 Ploërmel - Lycée et SEP La Mennais
- 56 Vannes - Lycée polyvalent Saint-Joseph Lasalle
- ◆ 56 Vannes - LP Jean Guéhenno
- 56 Vannes - Lycée Saint-Paul

- ◆ enseignement public
- enseignement privé

Les adresses utiles

Les CIO (Centres d'information et d'orientation)

Ouverts à tous, les CIO accueillent les jeunes, scolaires ou non, et les adultes en demande de conseil en orientation.

Les psychologues de l'Education Nationale, spécialistes du conseil en orientation, reçoivent au CIO ou en établissement scolaire public (collèges, lycées, lycées professionnels, Université) pour des entretiens, des bilans et des interventions collectives.

Service public et gratuit.

22 Côtes-d'Armor

DINAN 22100

2 rue du 18 Juin 1940
Tél. 02 96 39 07 16

GUINGAMP 22200

3 rue Auguste Pavie
Tél. 02 96 43 82 04

LANNION 22300 Cedex

2 bis rue de Kerampont
Tél. 02 96 46 76 50

LOUDÉAC

Accueil possible,
s'adresser au CIO de PONTIVY

SAINT-BRIEUC 22000

36 rue Henri Wallon
Tél. 02 96 62 21 60

29 Finistère

BREST 29200

Immeuble Artémis, rue Hubertine
Auclert
Tél. 02 98 44 31 74

CARHAIX-PLOUGUER 29270

Place de la Tour d'Auvergne
Tél. 02 98 93 01 02

CHÂTEAULIN

Accueil possible,
s'adresser à la Maison de l'emploi
33 Quai Robert Alba
Tél. 02 98 16 14 20

CONCARNEAU

Accueil possible,
s'adresser au CIO de QUIMPER

MORLAIX 29671 Cedex

9 Avenue de la République, BP 57126
Tél. 02 98 88 16 85

QUIMPER 29000

6 rue Joseph Halleguen
Tél. 02 98 55 28 61

QUIMPERLÉ

Accueil possible,
s'adresser au CIO de LORIENT

35 Ille-et-Vilaine

FOUGÈRES 35300

9 Rue des Frères Dévéria
Tél. 02 90 80 50 05

REDON 35600

4b rue J. Lamour de Caslou
Tél. 02 99 71 15 10

RENNES 35000

1 Quai Dujardin
Tél. 02 99 25 18 30

SAINT-MALO 35400

26 Quai du Val
Tél. 02 99 56 04 43

VITRÉ 35500

9 place du Champ de foire
Tél. 02 99 75 02 85

56 Morbihan

AURAY

Accueil possible,
s'adresser au CIO de VANNES

HENNEBONT

Accueil possible,
s'adresser au CIO de LORIENT

LORIENT 56100

1 avenue Jean Jaurès
Tél. 02 97 21 02 95

PLOËRMEL 56804 Cedex

Passage des Carmes, BP 109
Tél. 02 97 74 03 40

PONTIVY 56303

127 rue Nationale, BP 82
Tél. 02 97 25 06 52

VANNES 56020 Cedex

13 avenue Saint Symphorien
Tél. 02 97 01 50 90

onisep.fr
Des infos pour préparer ses choix d'orientation

En ligne, des guides d'information pour l'orientation

L'École expliquée aux parents

Des informations de proximité, spécifiques à chaque académie, à chaque région

onisep TOUTE L'INFO SUR LES MÉTIERS ET LES FORMATIONS

Publicité

LYCÉE Pommerit
BRETAGNE *Passions et Réussites*

Portes ouvertes :
Samedi 27 et dimanche 28 janvier
Vendredi 16 mars

- * Seconde Générale
- * 4ème-3ème
- * Bac pro équin
- * Bac pro agriculture
- * UFA apprentissage : Capa Jardinier-Paysagiste
- * Bac S
- * Bac STAV
- * Bac pro agro-équipement
- * Bac pro canin-félin
- * Campus étudiant : BTS STA, BTS ACSE
- Licence Pro MEA

Capa Métiers de l'Agriculture
Bac pro agriculture, BTS GPN

Une vie scolaire riche et variée : études surveillées, internats, animation socio-culturelle, association sportive aux nombreux titres Nationaux (futsal, athlétisme, rugby...)

Pratique : cars hebdomadaires sur la Bretagne & liaison gare TGV. Établissement privé sous contrat avec l'État.

22450 Pommerit-Jaudy Tél. 02 96 91 35 63
www.lycee.pommerit.fr



Je choisis mon parcours au CFA de l'Éducation nationale

dans les lycées publics de l'académie de Rennes

Après la 3^{ème}

Certificat d'Aptitude Professionnelle

Constructeur bois

Maçon

Serrurier-Métallier

Bac Professionnel

Gestion administration

Réalisation de produits imprimés et plurimédia :

option « productions graphiques »

option « productions imprimées »

Systèmes numériques :

option C « réseaux informatiques et

systèmes communicants »

Technicien constructeur bois

Technicien menuisier agenceur

Après un CAP

Bac Professionnel

Gestion administration

Réalisation de produits imprimés

et plurimédia :

option « productions graphiques »

option « productions imprimées »

Systèmes numériques :

option C « réseaux informatiques et

systèmes communicants »

Technicien constructeur bois

Technicien menuisier agenceur

Brevet des Métiers d'Art

Volumes : staff et matériaux associés

Brevet Professionnel

Après un CAP de la même spécialité :

Agent technique de prévention et sécurité

Carrelage mosaïque

Esthétique - Cosmétique

Peinture revêtements

Mention complémentaire

Pâtisserie, glacerie, chocolaterie, confiserie

spécialisées

Accès après : CAP Pâtisserie / Boulangerie

Après un Bac

Brevet Professionnel

Préparateur en pharmacie

Accès après : Bac S / Bac Gal / Techno / Pro - BTA

/ Bac ST2S

Mention complémentaire

Mécatronique navale

Accès après : Bac Pro MELEC / MEI / ...

Technicien en énergies renouvelables

option « énergie thermique »

Accès après : Bac Pro TISEC / TMSEC / TFCA

BP Monteur en install. de génie climatique

BTS

Bâtiment

Biotechnologies

Développement et réalisations bois

Fluides, énergies, domotique :

option « froid et conditionnement d'air »

option « génie climatique et fluidique »

Métiers du géomètre topographe

et de la modélisation numérique

Métiers de la mode - chaussure et maroquinerie

Professions immobilières

Maintenance des systèmes énergétiques

et fluidiques

Systèmes constructifs bois et habitat

Systèmes numériques :

option « électronique et communications »

Techniques et services en matériels agricoles

Lien web cfaen



CFAEN - 76 avenue de Buttes de Coësmes - BP 70313 - 35703 RENNES Cedex 7 - T 02 99 84 57 66 / cfaen@ac-rennes.fr

rectorat comm. - Imp. UAK - octobre 2017

Publicité

LYCÉE PROFESSIONNEL
Alphonse PELLÉ
DOL DE BRETAGNE

Bac Pro : 2 métiers

Menuisier Agenceur

Ossature Bois

Pour les filles, c'est possible aussi...

3^{ème} PE P // CAP : **ELECTRICITE / MENUISIER FABRICANT / CONSTRUCTEUR BOIS**
Site internet : <http://www.lyceeprofessionnelalphonsepelle-doldebretagne.ac-rennes.fr>



Donne du sens à ton orientation !



Agriculture, cheval, élevage
et soins des animaux.



Horticulture et
productions légumières.



Alimentation, biotechnologies
et laboratoire.



Environnement,
paysage et forêt.



Services à la personne,
animation des territoires.



Mécanique,
machinisme.



Formation générale et
technologique.



Vente, commerce
et conseil.



4^{ème} et 3^{ème}

RETROUVE
LE SITE WEB
CNEAP BRETAGNE
SUR TON MOBILE
GRACE A CE
FLASCHCODE



Le réseau des établissements agricoles privés

Retrouve toutes les infos sur
www.cneapbretagne.fr

Lycée Marie - Balavenne

Réussir

S'épanouir

Grandir

Métiers de la Santé et du Social

3^{ème} PEPPréparatoire à
l'Enseignement Professionnel

CAP ATMFC

Assistant Technique
en Milieu Familial et Collectif

ULIS PRO

Bac Professionnel SPVL
Services de Proximité et Vie LocaleBac Professionnel ASSP
Accompagnement, Soins
et Services à la Personne
Option «Domicile et Structure»CAP AEPE
Petite Enfance
www.balavenne.com

ST-BRIEUC - 47 Bd Laënnec - 02 96 94 31 11

CFTA
L'AbbayeFORMATIONS
PAR ALTERNANCE

NOS SPÉCIALITÉS

- Agriculture
- Environnement
- Cheval
- Commerce - Gestion
- Agroéquipement

> BAC PRO ÉLEVAGE
Bovin, Equin et Porcin
en 3 ans (après la 3^e)

> CTETA « Gestionnaire d'ETA »
Formation rémunérée (18 mois)
de niveau III

> BTS ACSE « Analyse, Conduite, Stratégie
d'Exploitation agricole »
En 2 ans (Stage à l'étranger de 4 à 6 mois)

> BTS TECHNICO COMMERCIAL
Agrofournitures
(Post Bac + 2). En 1 an.
Formation rémunérée

> LICENCE PRO
AGRO-ÉQUIPEMENT
Formation rémunérée

OUVERTURE SUR LE MONDE

Stages en France et à l'étranger.
Bourses + possibilité allocation logement.

**PORTES
OUVERTES**
SAM. 3 FÉVRIER 2018
9h-17h
SAM. 17 MARS 2018
9h-17h
VEND. 20 AVRIL 2018
17h-20h
SAM. 21 AVRIL 2018
9h-12h



MONTFORT SUR MEU

L'Abbaye - BP 56252

35160 Montfort Sur Meu

Tél : 02 99 09 02 33

www.cfta-montfort.fr - cfta.montfort@mfr.asso.fr

JE FABRIQUE MON AVENIR



PORTES OUVERTES
10 février &
17 mars 2018
de 9h à 17h

Formations en alternance
gratuites, rémunérées
& diplômantes !

UIMM
POLE FORMATION
LA FABRIQUE
DE L'AVENIR

CFA DE
L'INDUSTRIE

Intégrez un BAC PRO en 2^{de}, 1^{ère} ou Term !

BREST - 02 98 02 03 30

BAC PRO Technicien en Chaudronnerie Industrielle
BAC PRO Maintenance des Équipements Industriels
BAC PRO Technicien Usinage
BAC PRO Métiers de l'Électricité & de ses env. connectés*

LORIENT - 02 97 76 04 07

BAC PRO Technicien en Chaudronnerie Industrielle
BAC PRO Maintenance des Équipements Industriels
BAC PRO Technicien Outilleur

RENNES / BRUZ - 02 99 52 54 54

BAC PRO Technicien en Chaudronnerie Industrielle
BAC PRO Maintenance des Équipements Industriels
BAC PRO Métiers de l'Électricité & de ses env. connectés
BAC PRO Traitement des Matériaux *site spécifique de Redon*

SAINT-BRIEUC / PLERIN - 02 96 74 71 59

BAC PRO Technicien en Chaudronnerie Industrielle
BAC PRO Maintenance des Équipements Industriels
BAC PRO Métiers de l'Électricité & de ses env. connectés

www.formation-industrie.bzh

*Projet d'ouverture pour la rentrée 2018

CFA
promotrans

ENSEIGNEMENTS DU BAC AU BAC+5 SPÉCIALISÉS
EN TRANSPORT & LOGISTIQUE EN ALTERNANCE

BAC PRO TRANSPORT BAC PRO LOGISTIQUE en apprentissage



Portes Ouvertes
Samedi 13 Janvier 2018
Samedi 10 Février 2018
Samedi 17 Mars 2018

Contactez nous : nrobert@promotrans.fr

Téléchargez votre dossier de candidature : www.promotrans.fr

Groupe
promotrans

GROUPE PROMOTRANS
Campus de Ker Lann
Rue Urbain Leverrier
35170 BRUZ
TÉL. : 02 99 52 55 34

FACULTÉ DES MÉTIERS
FOUGÈRES | RENNES | ST-MALO

Choisis un métier qui te ressemble !

- Formations en alternance et en initial, gratuites et rémunérées
- 8 alternants sur 10 signent un contrat à l'issue de leur formation
- Stages à l'étranger dans le cadre d'Erasmus +

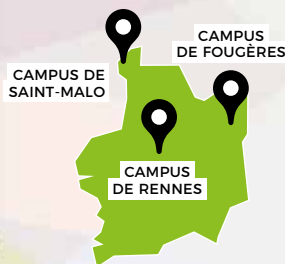

65 FORMATIONS DU CAP AU BAC +4

HÔTELLERIE - RESTAURATION / SPA / IMMOBILIER / BANQUE - ASSURANCE / FLEURISTE / MARKETING WEB / INDUSTRIE / COMMERCE - VENTE - MANAGEMENT / COMPTABILITÉ - GESTION - ASSISTANAT / OPTIQUE LUNETTERIE / HORLOGERIE / AUDIOPROTHÈSE

www.fac-metiers.fr



formation@fac-metiers.fr

une école

CCI ILLE-ET-VILAINE

BIENTÔT PRO... BIEN DANS SA PEAU !



Après la 3^{ème} 15 filières par alternance

- Commerce - vente
- Agriculture / Élevage
 - Horticulture
- Agroéquipement - Maintenance des matériels
 - Forêt
- Maintenance des Bâtiments
 - Service aux personnes
- Aménagement paysager
 - Animalerie
- Métiers de la piscine
 - Métiers du cheval
- Hôtellerie - Restauration
- Élevage canin et félin
 - Animalerie
 - Logistique



**Portes
Ouvertes**
17 mars 2018

Réussissez
votre intégration
professionnelle en préparant
un diplôme :
CAP, BAC Pro

Les MFR de Bretagne s'appuient sur le dynamisme de leur réseau pour adapter leur offre de formations aux besoins du territoire, et sur un maillage de 7 000 partenaires professionnels qui accueillent les jeunes post-CAP dans les meilleures conditions.



MFR
CENTRE DE
FORMATION

DE BRETAGNE ◆

Plus d'infos : www.mfr.bzh
02 23 25 08 08

UNE FORMATION + UN CONTRAT

**DU CAP AU BAC + 5
CHOISISSEZ L'ALTERNANCE
AVEC LES CCI DE BRETAGNE**



PORTES OUVERTES DE NOS ÉTABLISSEMENTS

BREST

17 MARS
IFAC / SUP IFAC
ifac-brest.fr

FOUGÈRES

10 FÉVRIER
& 29 MARS
Faculté
des Métiers
fac-metiers.fr

LORIENT

16 MARS
CCI Morbihan
formation.morbihan.cci.fr

QUIMPER

17 FÉVRIER
ISUGA

17 MARS
EMBA
emba.fr

RENNES

10 FÉVRIER
& 29 MARS
Faculté
des Métiers
fac-metiers.fr

SAINT-BRIEUC

26 & 27 JANV.
23 & 24 MARS
25 & 26 MAI
CCI Côtes d'Armor
formationcci22.fr

SAINT-MALO

10 FÉVRIER
& 29 MARS
Faculté
des Métiers
fac-metiers.fr

VANNES

16 MARS
École Hôtelière
formation.morbihan.cci.fr